

2009 KOREA TRANSPORTATION STATISTICS

국가 주요 교통 통계



일 러 두 기

1. 본 국가주요교통통계는 국가교통DB구축사업을 통해 수집된, 유관기관의 교통관련 통계자료 중 주요항목을 발췌하여 수록한 통계집입니다.
2. 본 통계집은 2008년도 자료의 수록을 기본으로 하였으며, 2008년 자료가 없거나 보다 최근의 자료가 있는 경우는 가능한 가장 최근년도의 자료를 수록하였습니다.
3. 가장 최근년도와 함께 기재된 증가율은 전년대비 증가율(%)을 나타냅니다.
4. 통계표상 전년호의 수치와 일치되지 않는 것은 최근호에서 정정된 것임.
5. 통계표상에 사용된 부호의 뜻은 다음과 같음.
 - 해당숫자 미상
 - 0 단위미만
6. 국가교통DB홈페이지를 방문하시면 보다 많은 교통관련자료를 편리하게 이용하실 수 있습니다.
* 국가교통DB홈페이지 주소 : www.ktdb.go.kr

목 차

제1장 주요교통지표	1
1.1 종합통계 및 지표	3
1.2 교통시스템	6
1.3 교통안전	9
1.4 사회경제/교통경제	10
1.5 에너지 및 환경	11
제2장 종합통계 및 지표	13
2.1 국내 여객 수송실적(1970~2008)	14
2.2 국제 여객 수송실적(1968~2008)	16
2.3 국내 화물 수송실적(1968~2008)	17
2.4 국제 화물 수송실적(1968~2008)	18
2.5 수단별 사고발생 건수 및 사망자수(1980~2008)	19
2.6 대중교통 이용자 만족도(2008)	20
2.7 분기별 교통산업서비스지수-국내(1999~2009)	21
2.8 분기별 교통산업서비스지수-국제(1999~2009)	22
제3장 교통시스템	25
3.1 등급별 도로연장 (1980~2008)	27
3.2 교량 현황 (1985~2008)	28
3.3 주차장 현황 (1990~2007)	30
3.4 주요도시 자전거 도로현황(2006)	32
3.5 주요도시 자전거 주차시설 현황(2006)	33
3.6 도시철도노선 현황 (2009)	34
3.7 철도노선 현황 (2008)	35
3.8 공항주요시설현황 (2007)	37
3.9 항만하역능력 (1980~2008)	38
3.10 항만시설현황 (2008)	42

3.11 컨테이너 전용부두 시설현황 (2008)	44
3.12 지역별 자동차 등록대수 (1980~2008)	48
3.13 차종별 자동차 등록대수 (1992~2008)	49
3.14 최대적재량별 화물자동차 등록대수 (2000~2009)	50
3.15 주요 항만간 거리표 (2008)	51
3.16 시내버스 등 면허등록 현황 (2007)	52
3.17 시외버스 인면허 및 업체 현황 (2005~2007)	53
3.18 노선별 열차운행 회수 (1999~2008)	54
3.19 선구별 선로용량 및 운행회수 (2008)	56
3.20 기종별 항공기 보유대수 (1980~2007)	58
3.21 국내 노선별 항공기 운항편수 (1990~2008)	60
3.22 공항별 항공기 운항편수 (1998~2008)	64
3.23 국적선 선박현황 (1970~2008)	68
3.24 외항선 선박현황 (1990~2008)	70
3.25 공로 여객수송실적 (1980~2008)	72
3.26 노선별 고속버스 수송실적 (1980~2007)	73
3.27 노선별 고속도로 이용차량대수 (1998~2008)	74
3.28 도로등급별 차종별 주행거리 (1997~2008)	78
3.29 자동차 1일평균 주행거리 (1999~2008)	79
3.30 시도별 여객수송실적 (1980~2006)	80
3.31 시도별 도로화물 수송실적 (1980~2006)	82
3.32 도로등급별 평균 일교통량 (1988~2008)	84
3.33 도로등급별 12-24시 교통량 (1998~2008)	86
3.34 품목별 화물수송실적 (1986~2008)	88
3.35 철도 노선별 화물수송실적 (1990~2008)	90
3.36 공항별 여객수송실적 (1968~2008)	92
3.37 공항별 화물수송실적 (1968~2008)	96
3.38 공항별 국내선 화물수송실적 (1990~2008)	100
3.39 공항별 국제선 화물수송실적 (1990~2008)	104
3.40 여객선 수송실적 (1970~2008)	106
3.41 연안여객선 여객 수송실적 (1990~2008)	107
3.42 해상화물 수송실적 (1970~2008)	108
3.43 품목별 화물 입항실적 (1980~2008)	110

3.44 품목별 화물 출항실적 (1980~2008)	112
3.45 컨테이너 처리실적 (1980~2008)	114
3.46 컨테이너전용부두 위험물 처리실적 (1993~2008)	116
3.47 컨테이너전용부두 냉동컨테이너 처리실적 (1993~2008)	118

제4장 교통안전121

4.1 도로교통사고 발생건수 및 사상자수 (1980~2008)	123
4.2 법규위반별 도로교통사고 (1990~2008)	124
4.3 이륜차 도로교통사고(1990~2008)	126
4.4 연령층별 도로교통사고 사망자수 (1970~2008)	127
4.5 철도운전사고 (1985~2008)	128
4.6 철도화물사고 (1985~2008)	130
4.7 철도여객사고 (1985~2008)	131
4.8 항공기 사고 (1980~2008)	132
4.9 선종별 해양사고 (1980~2008)	133
4.10 선박 톤수별 해양사고 (1998~2008)	134
4.11 종류별 해양사고 (1980~2008)	135

제5장 사회경제/교통경제137

5.1 주민등록세대수 (1998~2008)	139
5.2 가구수 (1970~2005)	140
5.3 총조사 인구 (1970~2005)	141
5.4 주민등록인구 (1992~2008)	142
5.5 경제활동인구 (1990~2008)	144
5.6 인구밀도 (1992~2008)	146
5.7 연령별 추계인구 (1985~2050)	148
5.8 수용학생수 (1980~2008)	150
5.9 국민총소득(GNI) 및 국내총생산(GDP) (1970~2008)	151
5.10 지역내총생산(GRDP) (1986~2008)	152
5.11 물류비용 (1987~2007)	154
5.12 교통사고비용 (2003~2007)	155
5.13 도로교통혼잡비용 (1991~2007)	156

5.14 소비자 물가지수 (1975~2008)	158
5.15 사업체수 및 종사자수 (1993~2008)	160
5.16 운수업 일반현황(2008)	164

제6장 에너지 및 환경165

6.1 수송부문 업종별 에너지소비량 (1995~2007)	167
6.2 자가용 에너지소비 (1995~2007)	168
6.3 부문별 최종에너지 소비량 (1981~2008)	169
6.4 7대도시대기오염도 (1990~2008)	170
6.5 대기오염물질배출량 (2006~2007)	171
6.6 도시철도 실내공기질 (2008)	172

제7장 북한교통통계173

7.1 총인구 (1970~2008)	175
7.2 인구밀도 (1970~2008)	176
7.3 성별인구 및 성비 (1970~2008)	177
7.4 분단이후 출생인구 (1970~2008)	178
7.5 행정구역 (2009)	179
7.6 경제활동인구 및 참가율 (1965~2008)	180
7.7 도로연장 (1965~2008)	181
7.8 자동차등록대수 (1965~2008)	182
7.9 철도연장 (1965~2008)	183
7.10 철도차량대수 (1986~2008)	184
7.11 지하철연장 (1975~2008)	185
7.12 전철연장 및 전철화율 (1985~2008)	186
7.13 항공기보유대수 (1980~2008)	187
7.14 선박보유 (1975~2008)	188
7.15 항만하역능력 (1980~2008)	189

제8장 해외통계191

8.1 주요국 철도연장 (1987~2007)	193
8.2 주요국 도로연장 (1987~2007)	194

8.3 주요국 자동차 등록대수 (1978~2007)	196
8.4 세계 선종별 선박량 (1995~2008)	198
8.5 주요국 운하연장 (1987~2007)	200
8.6 주요국 철도여객 수송실적 (1997~2007)	201
8.7 주요국 도로여객 수송실적 (1975~2007)	202
8.8 주요국 항공여객 수송실적 (1997~2006)	204
8.9 주요국 해상여객 수송실적 (1997~2007)	205
8.10 주요국 도로화물 수송실적 (1999~2007)	206
8.11 주요국 철도화물 수송실적 (2000~2007)	207
8.12 주요국 항공화물 수송실적 (1997~2008)	208
8.13 주요국 해상화물 수송실적 (1997~2007)	209
8.14 민간정기항공수송 (1996~2006)	210
8.15 국가별 컨테이너 처리실적 (1990~2007)	212
8.16 항만별 컨테이너 처리실적 (1990~2007)	214
8.17 주요국 도로교통사고 사망자수 (1997~2007)	216
8.18 주요국 철도교통사고 (1997~2007)	217
8.19 국가별 국토면적 (1998~2007)	218
8.20 주요국 인구 (1990~2010, 2015)	219
8.21 국가별 1인당 국민총소득 (1990~2008)	220
8.22 국가별 국내총생산(GDP)	222
8.23 CO2배출량 (1990~2008)	223

제 1 장 주요교통지표

종합통계 및 지표

교통시스템

교통안전

사회경제/교통경제

에너지 및 환경

제1장 주요교통지표

1.1 종합통계 및 지표

주요지표변화

구분	항목	단위	1998년	2006년	2007년	2008년	연평균 증감률(%)	
							'98~'08	'07~'08
사회경제	인구수	천인	47,174	48,992	49,269	49,540	0.49	0.55
	주민등록세대수	천호	15,308	18,327	18,688	19,005	2.19	1.70
	인구밀도	인/km2	466	485	486	487	0.45	0.21
	GDP	십억원	501,027	908,744	975,013	1,023,938	7.41	5.02
	경제활동 인구	천명	21,456	23,978	24,216	24,347	1.27	0.54
도로	도로연장	km	86,990	102,061	103,019	104,236	1.83	1.18
	자동차대수	천대	10,470	15,895	16,428	16,794	4.84	2.23
	여객수송 ¹⁾	백만인	10,784	9,015	9,519	9,798	-0.95	2.93
	화물수송 ²⁾	백만톤	408	530	550	556	3.14	1.09
	사고건수	건	239,721	213,745	211,662	215,822	-1.04	1.97
철도	철도연장	km	3,125	3,392	3,399	3,381	0.79	-0.53
	여객수송 ³⁾	백만인	829	969	989	1,019	2.09	3.03
	화물수송	백만톤	43	43	45	47	0.89	4.44
	사고건수 ⁴⁾	건	574	401	359	302	-6.22	-15.88
	항공기 등록대수	대	257	326	422	437	5.45	3.55
항공	국내여객수송	천인	19,504	17,181	16,848	16,990	-1.37	0.84
	국제여객수송	천인	14,104	32,707	36,856	35,341	9.62	-4.11
	국내화물수송	천톤	364	355	316	254	-3.53	-19.62
	국제화물수송	천톤	1,471	2,854	3,138	2,997	7.38	-4.49
	전국항만하역능력	천톤	416,254	682,283	727,160	758,615	-2.21	100.00
해운	국적선선박등록수	척	4,906	7,292	7,487	7,843	6.19	4.33
	국내여객수송 ⁵⁾	천인	8,277	11,574	12,634	14,162	4.80	4.75
	국제여객수송	천인	538	2,385	2,550	2,534	5.52	12.09
	국내화물수송	천RT	115,179	120,079	120,079	126,964	16.77	-0.63
	국제화물수송	천RT	474,752	809,830	862,523	892,936	0.98	5.73
	컨테이너 처리실적 ⁶⁾	천톤	81,454	266,412	281,449	280,449	6.52	3.53

주 1) 버스(고속, 시내, 시외, 전세)와 택시의 여객수송량으로 자가용은 제외됨

2) 비용업용 화물은 제외됨

3) 철도 여객수송은 지역간 철도 일반여객과 수도권전철의 합

4) 철도 사고건수는 운전사고, 운전 장애, 화물사고의 합계임

5) 해운 여객수송은 연안여객수송실적만을 포함

6) 해운 컨테이너 처리실적은 외항, 연안, 환적실적의 합

교통부문별 증가 추이 (1990년=100)

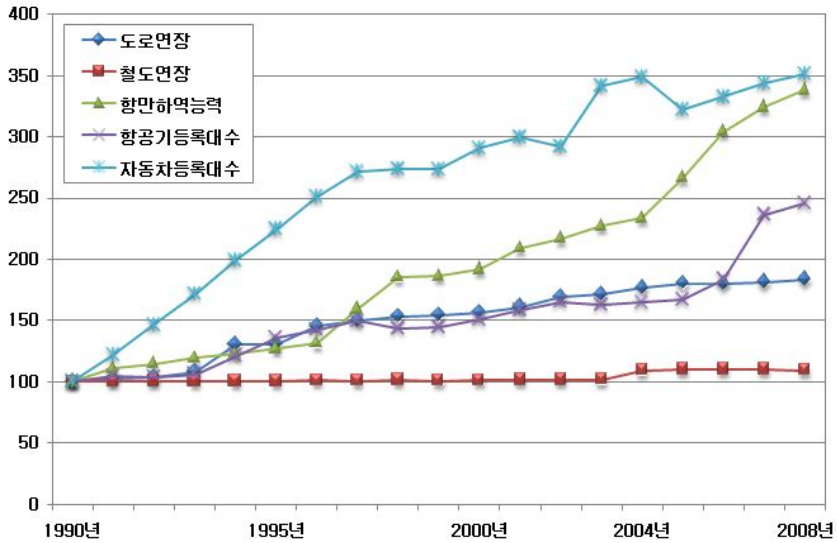

자동차 등록대수 / 경제활동 인구수 추이

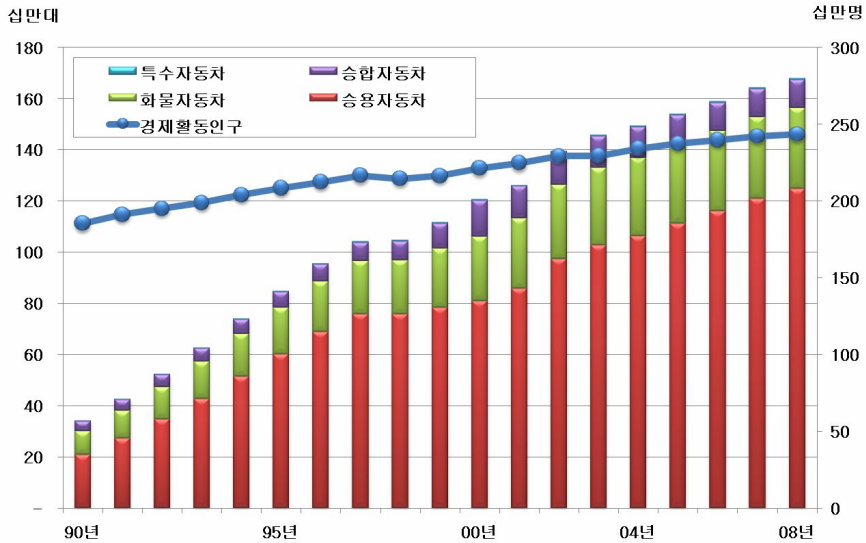

여객부문 교통산업서비스지수

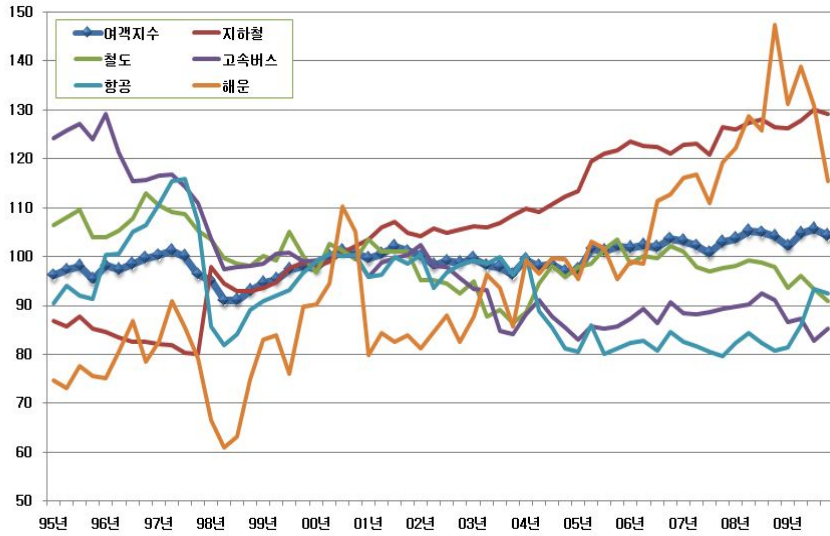

화물부문 교통산업서비스지수

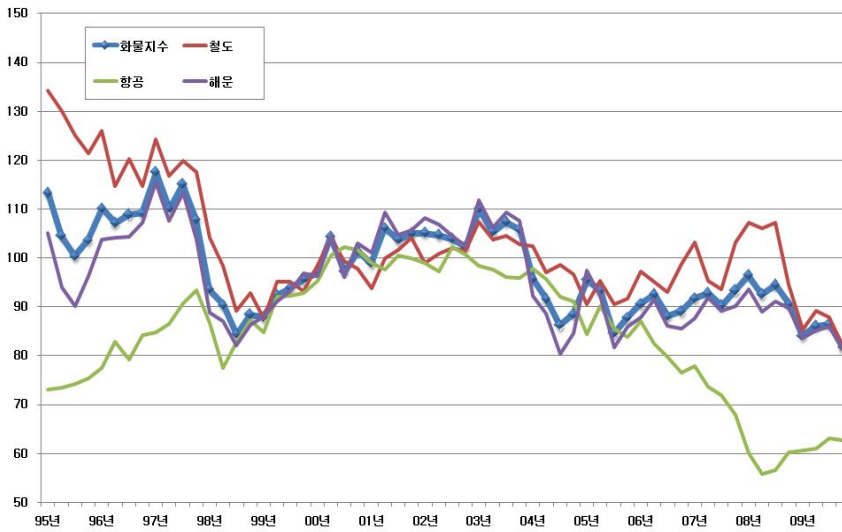

주: 교통산업서비스지수에 관한 설명은 P.23 참조

1.2 교통시스템

도로 여객/화물 수송실적

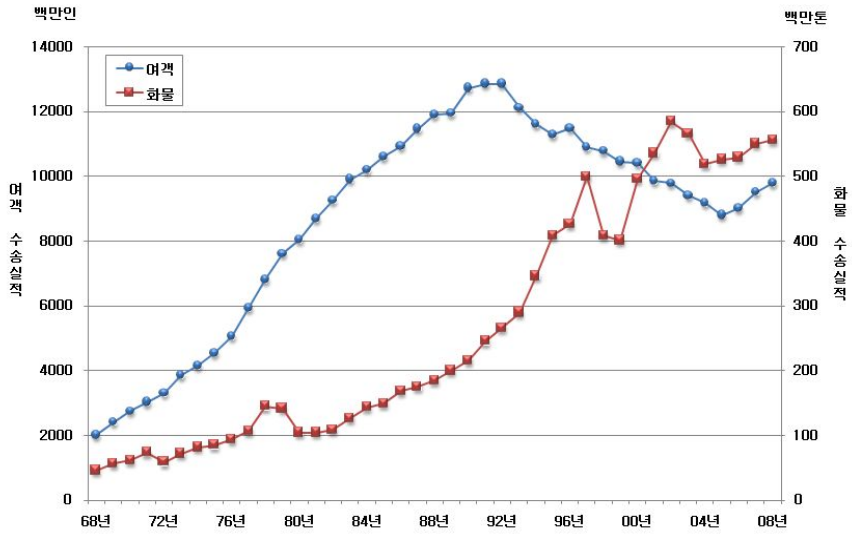

철도 여객/화물 수송실적

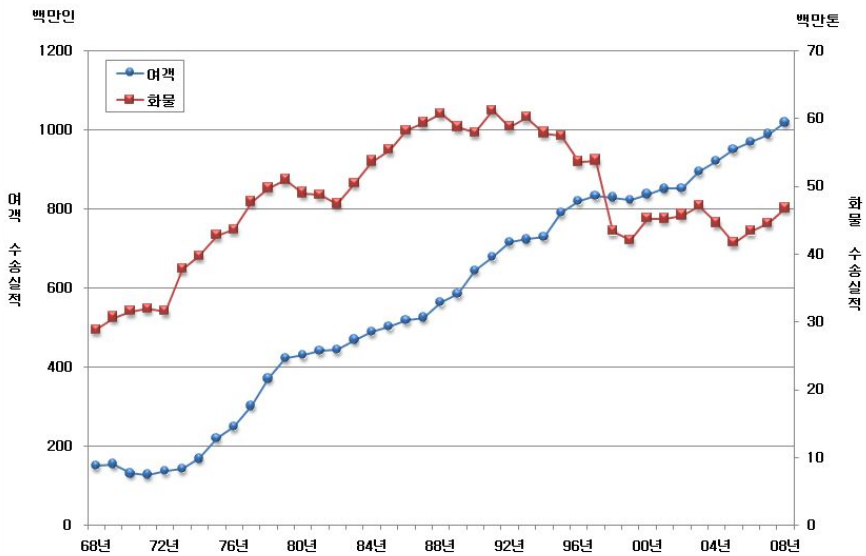

항공 여객수송실적

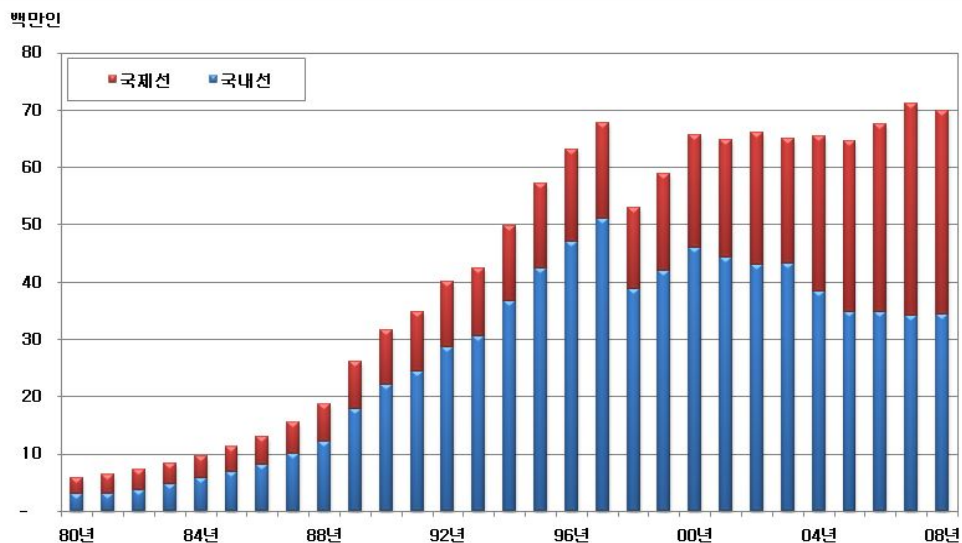

항공 화물수송실적

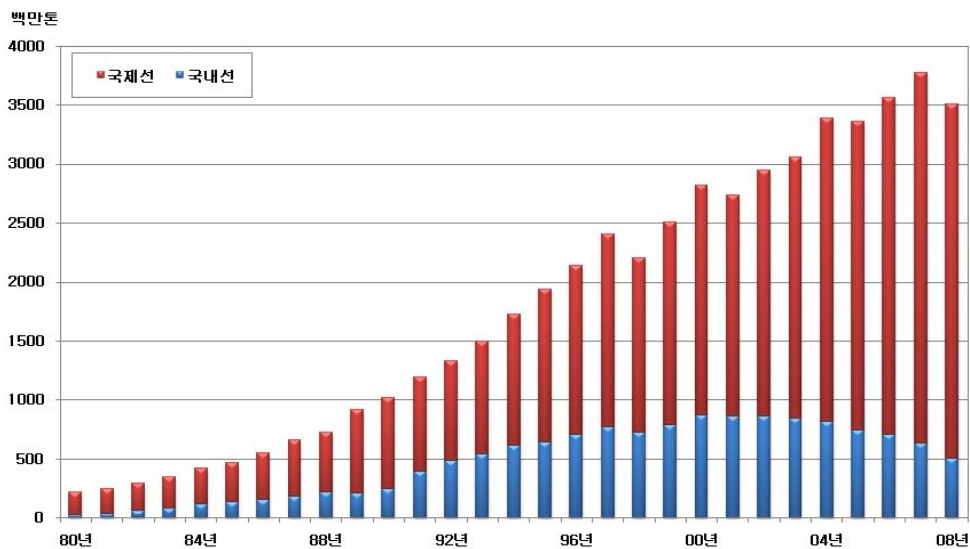

해운 여객수송실적 추이

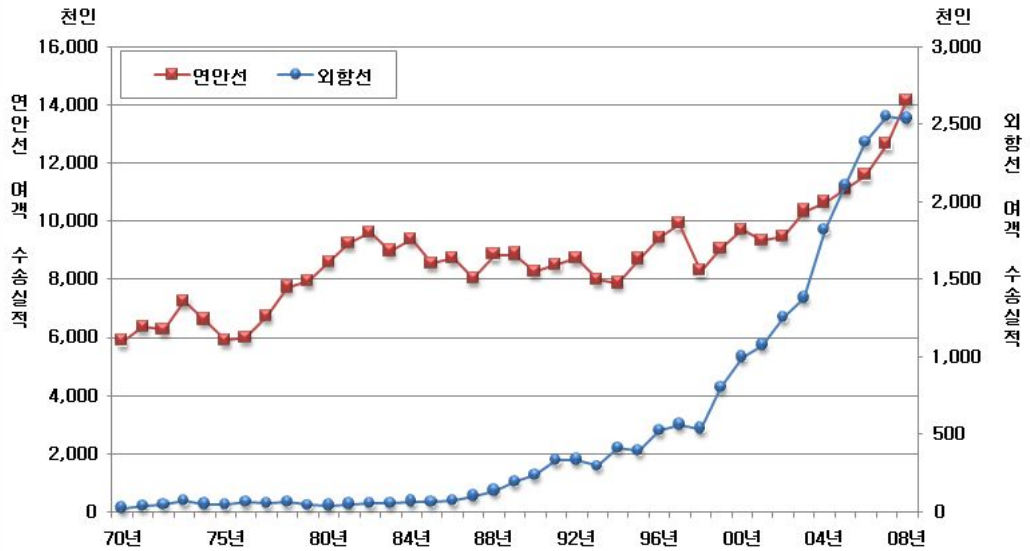

해운 화물수송실적 추이

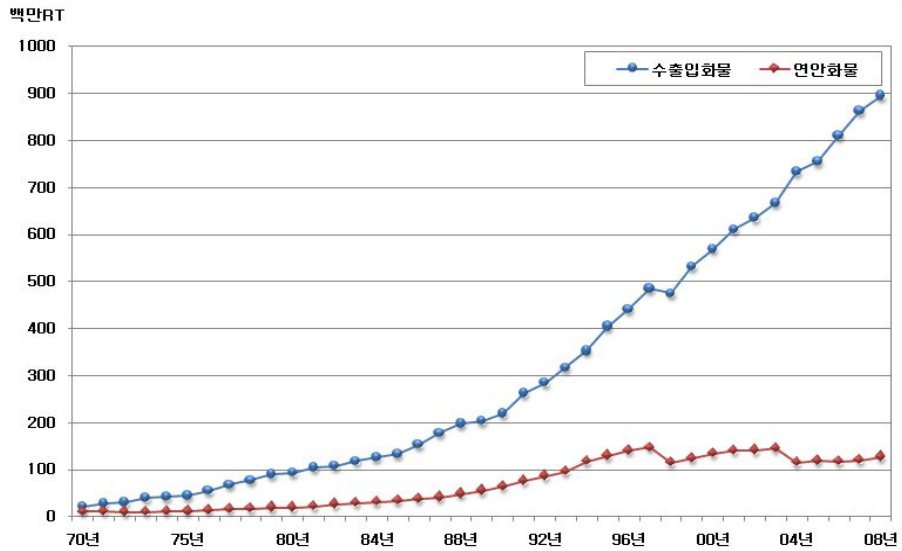

1.3 교통안전

10만명당 사망자수 / 차량1만대당 사망자수 추이

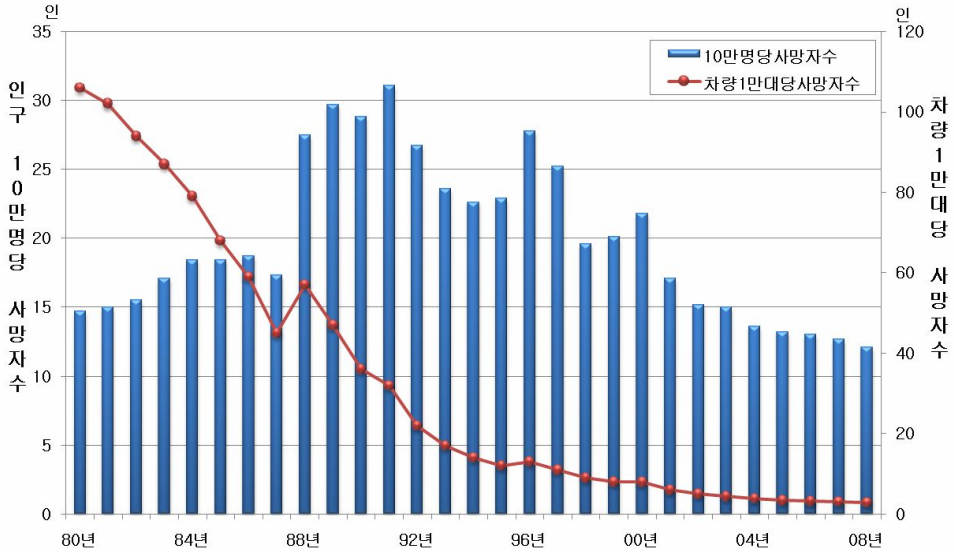

인구 10만명당 교통사고 사망자수 추세 주요 국가비교

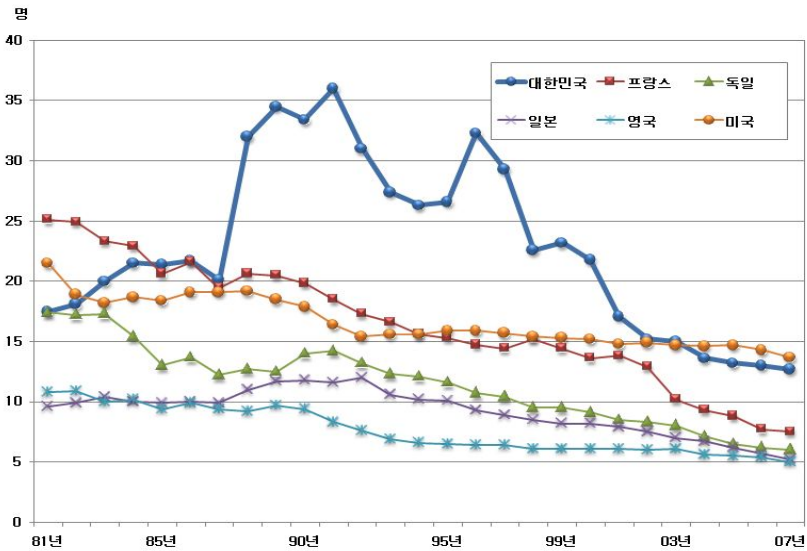

1.4 사회경제/교통경제

교통시설 연도별 투자현황(교통회계)

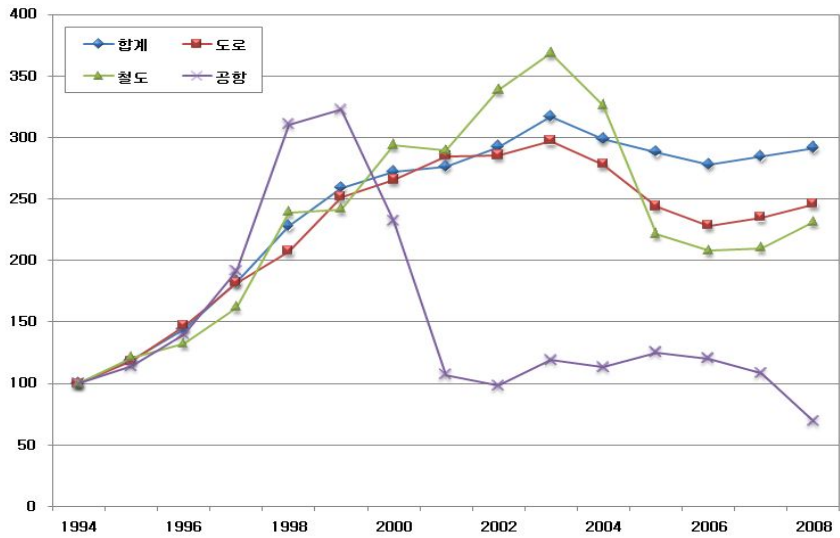

도로교통혼잡비용 추이

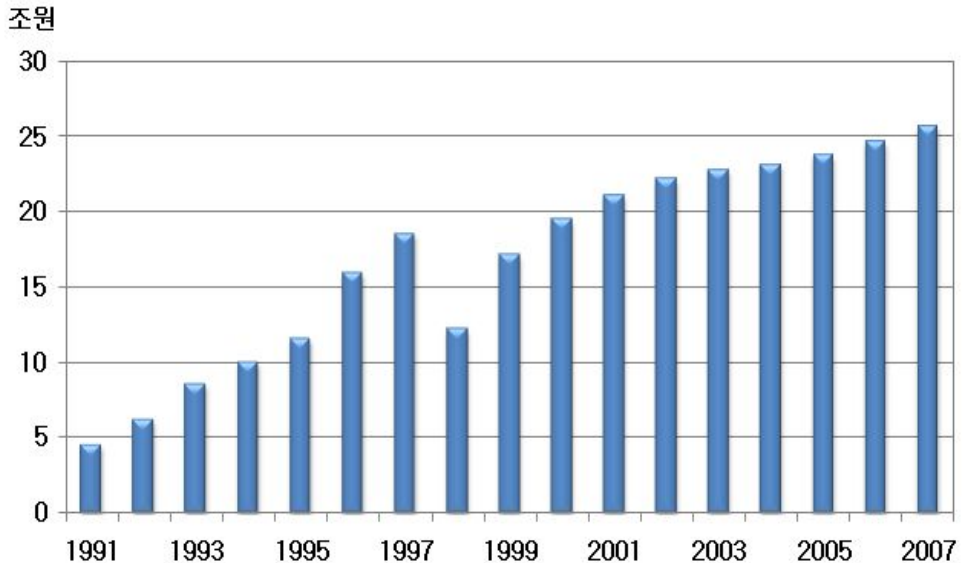

1.5 에너지 및 환경

국내 수송부문 에너지소비량

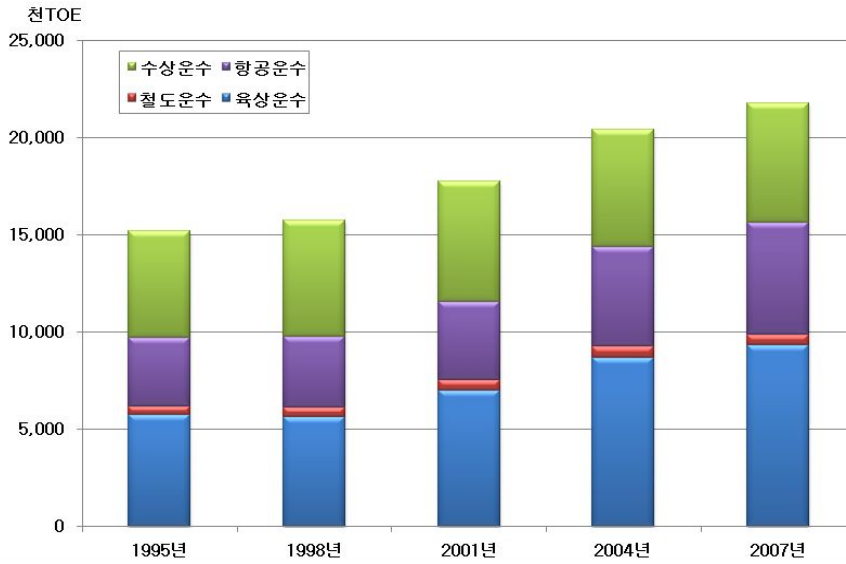

주요국 CO₂ 배출량

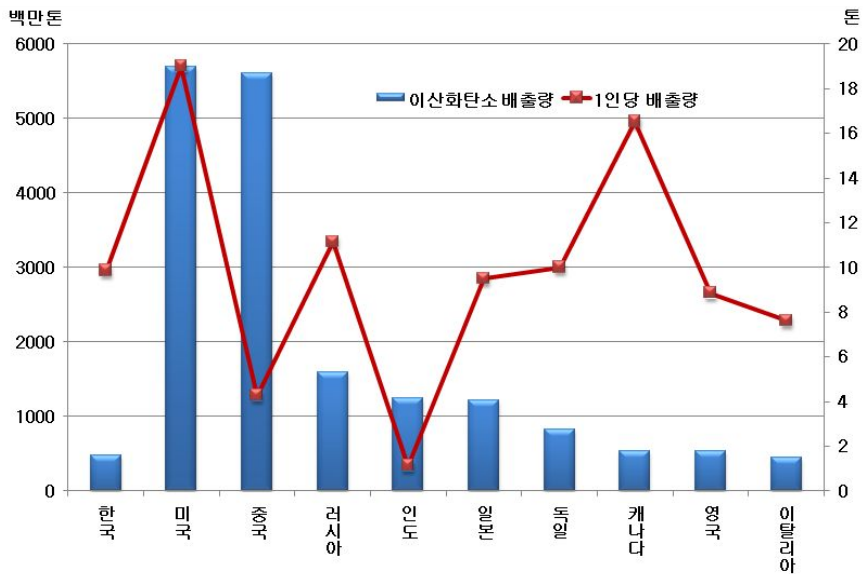

제 2 장 종합통계 및 지표

국내 여객 수송실적	100
국제 여객 수송실적	100
국내 화물 수송실적	100
국제 화물 수송실적	100
수단별 사고발생 건수 및 사망자수	100
대중교통 이용자 만족도	100
분기별 교통산업서비스지수-국내	100
분기별 교통산업서비스지수-국제	100

2.1 국내 여객 수송실적(1970~2008)

연도	합계	철도		지하철	
	수송량	수송량	분담률	수송량	분담률
1970년	2,881,806	131,251	4.55	-	-
1971년	3,159,864	128,159	4.06	-	-
1972년	3,452,994	137,139	3.97	-	-
1973년	4,007,307	143,009	3.57	-	-
1974년	4,348,089	168,469	3.87	16,082	0.37
1975년	4,804,793	220,952	4.60	34,288	0.71
1976년	5,340,384	248,699	4.66	33,913	0.64
1977년	6,287,452	301,592	4.80	46,574	0.74
1978년	7,246,439	371,022	5.12	58,238	0.80
1979년	8,109,529	423,657	5.22	66,454	0.82
1980년	8,544,916	430,773	5.04	65,076	0.76
1981년	9,223,370	441,129	4.78	88,326	0.96
1982년	9,803,567	443,570	4.52	89,298	0.91
1983년	10,497,712	469,423	4.47	115,623	1.10
1984년	10,914,557	489,061	4.48	212,637	1.95
1985년	11,441,409	503,122	4.40	325,238	2.84
1986년	12,044,875	518,956	4.31	580,492	4.82
1987년	12,643,816	525,056	4.15	649,847	5.14
1988년	13,284,665	564,240	4.25	799,949	6.02
1989년	13,438,299	584,659	4.35	886,008	6.59
1990년	14,487,692	644,814	4.45	1,101,677	7.60
1991년	14,976,845	679,281	4.54	1,422,614	9.50
1992년	15,134,681	716,364	4.73	1,546,279	10.22
1993년	14,440,077	723,057	5.01	1,576,040	10.91
1994년	13,962,799	729,003	5.22	1,603,945	11.49
1995년	13,802,601	790,381	5.73	1,693,003	12.27
1996년	14,061,115	819,542	5.83	1,728,171	12.29
1997년	13,611,159	832,999	6.12	1,855,166	13.63
1998년	13,479,624	829,050	6.15	1,838,870	13.64
1999년	13,325,620	823,563	6.18	2,015,999	15.13
2000년	13,515,283	837,268	6.19	2,235,221	16.57
2001년	13,266,623	850,971	6.41	2,527,099	19.05
2002년	12,678,405	851,716	6.72	2,012,386	15.87
2003년	12,313,292	894,621	7.27	1,982,192	16.10
2004년	12,153,735	921,223	7.58	2,033,411	16.73
2005년	11,801,452	950,995	8.06	2,020,360	17.12
2006년	12,092,608	969,145	8.01	2,079,961	17.20
2007년	12,627,826	989,294	7.83	2,090,290	16.55
2008년	12,990,412	1,018,977	7.84	2,141,872	16.49
증가율	2.87	3.00	-	2.47	-

주: 1) 지하철2002년집계방식변경

2) 공로버스와택시수송실적집계값임(자가용제외)

자료: 국토해양부 「국토해양통계연보」 2008

단위:천인,%

공로 ²⁾		해운		항공		연도
수송량	분담률	수송량	분담률	수송량	분담률	
2,743,769	95.21	5,869	0.20	917	0.03	1970년
3,024,229	95.71	6,371	0.20	1,105	0.03	1971년
3,308,473	95.81	6,261	0.18	1,121	0.03	1972년
3,855,794	96.22	7,235	0.18	1,269	0.03	1973년
4,155,929	95.58	6,618	0.15	991	0.02	1974년
4,542,739	94.55	5,908	0.12	906	0.02	1975년
5,050,983	94.58	5,994	0.11	795	0.01	1976년
5,931,452	94.34	6,737	0.11	1,097	0.02	1977년
6,807,990	93.95	7,728	0.11	1,461	0.02	1978년
7,609,677	93.84	7,929	0.10	1,812	0.02	1979년
8,039,006	94.08	8,580	0.10	1,481	0.02	1980년
8,683,130	94.14	9,230	0.10	1,555	0.02	1981년
9,259,252	94.45	9,602	0.10	1,844	0.02	1982년
9,901,324	94.32	8,979	0.09	2,363	0.02	1983년
10,200,619	93.46	9,371	0.09	2,869	0.03	1984년
10,601,047	92.66	8,534	0.07	3,467	0.03	1985년
10,932,607	90.77	8,727	0.07	4,092	0.03	1986년
11,455,784	90.60	8,028	0.06	5,101	0.04	1987년
11,905,341	89.62	8,838	0.07	6,297	0.05	1988년
11,949,830	88.92	8,850	0.07	8,952	0.07	1989년
12,721,877	87.81	8,260	0.06	11,064	0.08	1990년
12,854,212	85.83	8,485	0.06	12,253	0.08	1991년
12,848,750	84.90	8,733	0.06	14,555	0.10	1992년
12,117,439	83.92	7,990	0.06	15,550	0.11	1993년
11,603,575	83.10	7,869	0.06	18,406	0.13	1994년
11,289,507	81.79	8,702	0.06	21,009	0.15	1995년
11,480,422	81.65	9,413	0.07	23,567	0.17	1996년
10,887,456	79.99	9,899	0.07	25,639	0.19	1997년
10,783,922	80.00	8,277	0.06	19,504	0.14	1998년
10,455,862	78.46	9,052	0.07	21,145	0.16	1999년
10,410,577	77.03	9,702	0.07	22,515	0.17	2000년
9,857,403	74.30	9,340	0.07	21,811	0.16	2001년
9,783,595	77.17	9,460	0.07	21,248	0.17	2002년
9,404,764	76.38	10,336	0.08	21,380	0.17	2003년
9,169,560	75.45	10,648	0.09	18,893	0.16	2004년
8,801,840	74.58	11,100	0.09	17,158	0.15	2005년
9,014,747	74.55	11,574	0.10	17,181	0.14	2006년
9,518,760	75.38	12,634	0.10	16,848	0.13	2007년
9,798,410	75.43	14,162	0.11	16,990	0.13	2008년
2.94	-	12.09	-	0.84	-	증가율

2.2 국제 여객 수송실적(1968~2008)

단위:천인,%

연도	합계	해운		항공	
	수송량	수송량	분담률	수송량	분담률
1970년	422	24	5.69	398	94.31
1971년	553	38	6.87	515	93.13
1972년	833	48	5.76	785	94.24
1973년	1,504	71	4.72	1,433	95.28
1974년	1,295	51	3.94	1,244	96.06
1975년	1,614	48	2.97	1,566	97.03
1976년	2,077	63	3.03	2,014	96.97
1977년	2,370	54	2.28	2,316	97.72
1978년	2,771	63	2.27	2,708	97.73
1979년	3,032	43	1.42	2,989	98.58
1980년	2,962	41	1.38	2,922	98.65
1981년	3,280	51	1.55	3,229	98.45
1982년	3,557	56	1.57	3,501	98.43
1983년	3,758	55	1.46	3,703	98.54
1984년	4,008	67	1.67	3,942	98.35
1985년	4,447	65	1.46	4,382	98.54
1986년	5,013	73	1.46	4,939	98.52
1987년	5,559	101	1.82	5,459	98.20
1988년	6,489	136	2.10	6,353	97.90
1989년	8,478	195	2.30	8,283	97.70
1990년	9,863	236	2.39	9,626	97.60
1991년	10,605	335	3.16	10,271	96.85
1992년	11,595	338	2.92	11,257	97.08
1993년	11,947	296	2.48	11,651	97.52
1994년	13,487	411	3.05	13,076	96.95
1995년	14,998	395	2.63	14,603	97.37
1996년	16,515	523	3.17	15,992	96.83
1997년	17,162	564	3.29	16,598	96.71
1998년	14,642	538	3.67	14,104	96.33
1999년	17,555	805	4.59	16,750	95.41
2000년	20,451	999	4.88	19,452	95.12
2001년	21,425	1,075	5.02	20,351	94.99
2002년	23,970	1,253	5.23	22,717	94.77
2003년	22,839	1,380	6.04	21,459	93.96
2004년	28,753	1,822	6.34	26,931	93.66
2005년	31,789	2,105	6.62	29,684	93.38
2006년	35,092	2,385	6.80	32,707	93.20
2007년	39,406	2,550	6.47	36,856	93.53
2008년	37,876	2,534	6.69	35,341	93.31
증가율	-3.88	-0.63	-	-4.11	-

자료: 국토해양부 「국토해양통계연보」 2008

2.3 국내 화물 수송실적(1968~2008)

단위:천톤,%

연도	합계	철도		공로 ¹⁾		해운		항공	
	수송량	수송량	분담률	수송량	분담률	수송량	분담률	수송량	분담률
1970년	104,219	31,551	30.27	61,775	59.27	10,888	10.45	5	0.00
1971년	117,483	31,955	27.2	73,934	62.93	11,587	9.86	7	0.01
1972년	99,514	31,547	31.7	58,673	58.96	9,286	9.33	8	0.01
1973년	119,900	37,762	31.49	71,977	60.03	10,152	8.47	9	0.01
1974년	132,577	39,708	29.95	81,697	61.62	11,166	8.42	6	0.00
1975년	139,103	42,758	30.74	84,527	60.77	11,812	8.49	6	0.00
1976년	151,214	43,630	28.85	93,751	62	13,828	9.14	5	0.00
1977년	170,547	47,631	27.93	106,792	62.62	16,116	9.45	8	0.00
1978년	211,439	49,654	23.48	144,599	68.39	17,175	8.12	11	0.01
1979년	211,628	50,879	24.04	141,513	66.87	19,222	9.08	14	0.01
1980년	172,777	49,008	28.36	104,526	60.5	19,230	11.13	13	0.01
1981년	175,240	48,761	27.83	104,256	59.49	22,206	12.67	18	0.01
1982년	182,497	47,437	25.99	108,576	59.49	26,454	14.5	30	0.02
1983년	206,010	50,478	24.5	126,403	61.36	29,087	14.12	43	0.02
1984년	229,079	53,661	23.42	143,629	62.7	31,731	13.85	58	0.03
1985년	238,292	55,346	23.23	148,700	62.4	34,179	14.34	67	0.03
1986년	264,720	58,238	22	168,779	63.76	37,626	14.21	78	0.03
1987년	275,403	59,281	21.53	175,283	63.65	40,747	14.8	93	0.03
1988년	293,448	60,737	20.7	184,558	62.89	48,041	16.37	111	0.04
1989년	313,644	58,670	18.71	199,945	63.75	54,874	17.5	154	0.05
1990년	337,145	57,922	17.18	215,125	63.81	63,915	18.96	183	0.05
1991년	382,664	61,215	16	245,126	64.06	76,124	19.89	200	0.05
1992년	410,888	58,768	14.3	266,009	64.74	85,869	20.9	242	0.06
1993년	446,087	60,167	13.49	289,450	64.89	96,196	21.56	273	0.06
1994년	521,696	57,866	11.09	345,831	66.29	117,694	22.56	306	0.06
1995년	595,272	57,469	9.65	408,368	68.6	129,112	21.69	323	0.05
1996년	621,243	53,527	8.62	426,414	68.64	140,951	22.69	351	0.06
1997년	700,344	53,828	7.69	499,083	71.26	147,046	21	387	0.06
1998년	567,023	43,345	7.64	408,136	71.98	115,179	20.31	364	0.06
1999년	567,344	42,081	7.42	401,177	70.71	123,693	21.8	393	0.07
2000년	676,315	45,240	6.69	496,174	73.36	134,467	19.88	434	0.06
2001년	721,823	45,122	6.25	535,725	74.22	140,544	19.47	431	0.06
2002년	772,444	45,733	5.92	584,573	75.68	141,706	18.35	433	0.06
2003년	758,316	47,110	6.21	565,456	74.57	145,327	19.16	423	0.06
2004년	679,413	44,512	6.55	518,856	76.37	115,636	17.02	409	0.06
2005년	687,451	41,669	6.06	526,000	76.51	119,410	17.37	372	0.05
2006년	690,778	43,341	6.27	529,278	76.62	117,805	17.05	355	0.05
2007년	715,221	44,562	6.23	550,264	76.94	120,079	16.79	316	0.04
2008년	729,826	46,806	6.41	555,801	76.16	126,964	17.40	254	0.03
증가율	2.04	5.04	-	1.01	-	5.73	-	-19.62	-

주: 1) 공로는 1998년부터 비영업용 자동차의 수송량이 제외된 값임
 자료: 국토해양부 「국토해양통계연보」 2008

2.4 국제 화물 수송실적(1968~2008)

단위: 천톤, %

연도	합계	해운		항공	
	수송량	수송량	분담률	수송량	분담률
1970년	22,310	22,284	99.88	26	0.12
1971년	28,478	28,449	99.90	29	0.10
1972년	30,747	30,709	99.88	38	0.12
1973년	39,820	39,762	99.85	58	0.15
1974년	42,158	42,088	99.83	70	0.17
1975년	45,226	45,128	99.78	98	0.22
1976년	55,862	55,757	99.81	105	0.19
1977년	68,436	68,312	99.82	124	0.18
1978년	78,024	77,882	99.82	142	0.18
1979년	90,987	90,820	99.82	167	0.18
1980년	94,226	94,035	99.80	191	0.20
1981년	105,530	105,321	99.80	209	0.20
1982년	108,741	108,507	99.78	235	0.22
1983년	118,451	118,185	99.78	266	0.22
1984년	126,038	125,736	99.76	302	0.24
1985년	133,344	133,010	99.75	333	0.25
1986년	154,215	153,823	99.75	391	0.25
1987년	178,480	178,008	99.74	472	0.26
1988년	198,997	198,489	99.74	508	0.26
1989년	204,611	203,900	99.65	711	0.35
1990년	220,558	219,781	99.65	777	0.35
1991년	263,760	262,972	99.70	787	0.30
1992년	286,411	285,573	99.71	837	0.29
1993년	317,823	316,872	99.70	951	0.30
1994년	354,541	353,428	99.69	1,112	0.31
1995년	405,714	404,424	99.68	1,291	0.32
1996년	442,551	441,120	99.68	1,431	0.32
1997년	486,661	485,030	99.66	1,631	0.34
1998년	476,223	474,752	99.69	1,471	0.31
1999년	533,903	532,183	99.68	1,719	0.32
2000년	571,549	569,599	99.66	1,949	0.34
2001년	612,774	610,910	99.70	1,864	0.30
2002년	637,622	635,545	99.67	2,077	0.33
2003년	669,817	667,608	99.67	2,209	0.33
2004년	735,946	733,377	99.65	2,569	0.35
2005년	757,553	754,936	99.65	2,617	0.35
2006년	812,683	809,830	99.65	2,854	0.35
2007년	865,661	862,523	99.60	3,138	0.40
2008년	895,934	892,936	99.67	2,997	0.33
증가율	3.50	3.53	-	-4.49	-

자료: 국토해양부 「국토해양통계연보」 2008

2.5 수단별 사고발생 건수 및 사망자수(1980~2008)

단위: 건,인

연도	자동차		철도		지하철		선박		항공기	
	발생건수	사망자수	발생건수	사망자수	발생건수	사망자수	발생건수	사망자수	발생건수	사망자수
1980년	120,182	5,608	2,136	778	7	4	255	147	4	17
1981년	123,373	5,804	1,894	858	15	7	336	123	2	-
1982년	141,128	6,110	1,849	755	8	4	301	42	-	-
1983년	170,026	6,834	1,932	714	9	5	300	74	5	276
1984년	134,335	7,468	1,816	755	13	9	486	143	1	5
1985년	146,836	7,522	1,811	738	12	3	408	242	1	2
1986년	153,777	7,702	1,845	689	17	12	429	175	1	3
1987년	175,661	7,206	1,739	717	31	9	533	477	1	115
1988년	225,062	11,563	1,847	697	62	15	438	309	2	3
1989년	255,787	12,603	1,812	693	34	11	479	194	3	94
1990년	255,303	12,325	1,707	606	33	15	515	154	1	2
1991년	265,964	13,429	1,813	588	34	20	555	153	3	0
1992년	257,194	11,640	1,694	522	29	17	476	195	3	1
1993년	260,921	10,402	1,611	573	26	11	529	430	3	73
1994년	266,107	10,087	1,541	478	25	12	699	209	2	0
1995년	248,865	10,323	1,344	366	28	16	709	190	0	0
1996년	265,052	12,653	1,051	352	32	21	661	147	2	1
1997년	246,452	11,603	937	337	26	20	840	227	4	232
1998년	239,721	9,057	956	349	48	24	772	143	3	0
1999년	275,938	9,353	761	314	54	35	849	164	3	12
2000년	290,481	10,236	640	252	48	28	634	149	3	0
2001년	260,579	8,097	571	245	60	40	610	174	5	9
2002년	230,953	7,090	599	265	56	36	557	185	4	1
2003년	240,832	7,212	743	503	115	257	531	119	5	1
2004년	220,755	6,563	596	243	108	51	804	205	3	2
2005년	214,171	6,376	341	200	94	57	658	186	5	2
2006년	213,745	6,327	295	171	85	44	657	134	5	0
2007년	211,662	6,166	292	184	83	59	566	136	2	0
2008년	251,822	5,870	282	153	63	39	480	113	4	2
증가율	18.97	-4.80	-3.42	-16.85	-24.1	-33.90	-15.19	-16.91	100	-

자료: 국토해양부 「교통안전연차보고서」 2008, 중앙해양안전심판원, 경찰청

2.6 대중교통 이용자 만족도(2008)

단위: 점수(7점 척도)

구분	전체	수도권	부산 울산권	대구권	광주권	대전권
대중교통에 대한 기본적 서비스	4.51	4.59	4.46	4.22	4.91	4.29
노선편성, 수단간 연계 및 환승 편리성	4.91	5.01	5.22	4.56	4.92	4.47
배차간격 적절성	4.48	4.50	4.43	4.43	4.84	4.30
정류장간 거리 및 위치적절성	4.73	4.85	4.65	4.43	4.98	4.50
대중교통 환경개선을 위한 정책시행	4.53	4.63	4.30	4.32	4.92	4.36
이용요금 적절성	4.31	4.37	4.31	3.87	4.89	4.08
대중교통에 대한 부가적서비스 관련사항	4.52	4.58	4.44	4.30	5.03	4.31
대중교통운영체계 구축정도	4.58	4.66	4.50	4.32	5.01	4.34
안전사고 예방을 위한 노력	4.58	4.62	4.52	4.40	5.06	4.38
이용정보 제공성	4.56	4.59	4.61	4.26	5.12	4.33
시책 및 변경사항 홍보	4.25	4.30	3.97	4.11	4.89	4.12
대중교통 외부환경서비스 관련사항	4.59	4.70	4.46	4.27	4.97	4.36
이용시설 청결성	4.71	4.76	4.80	4.41	5.05	4.45
차량내부시설물 관리정도	4.82	4.86	4.89	4.58	5.19	4.58
승차권구매나 교통카드 충전용이성	4.69	4.84	4.62	4.36	4.91	4.40
시설 등 이용편리성	4.63	4.76	4.46	4.33	5.01	4.40
교통약자시설 구축정도	4.34	4.50	3.98	3.98	4.84	4.17
대중교통 인적서비스 관련사항	4.47	4.63	4.33	4.08	4.97	4.06
운전기사 및 승무원의 안전운행정도	4.43	4.58	4.32	4.06	4.94	4.01
운전기사 혹은 역무원의 승객응대태도 친절성	4.52	4.68	4.37	4.15	5.06	4.11
승객요구에 대한 대응성	4.45	4.63	4.30	4.04	4.90	4.05
대중교통수단 이용에 대한 만족도	4.72	4.79	4.80	4.41	5.06	4.42
이용 전 기대대비 만족도	4.54	4.59	4.56	4.24	4.92	4.38
대중교통시설 만족도	4.58	4.64	4.67	4.18	4.96	4.34

자료: 교통안전공단 「대중교통현황조사 결과 보고서」 2008

2.7 분기별 교통산업서비스지수-국내(1999~2009)

년	분기	여객					화물				
		여객지수	지하철	철도	고속버스	항공	해운	화물지수	철도	항공	해운
1999년	1	94.6	93.7	100.1	98.6	90.9	83.1	87.9	87.7	84.8	88.1
	2	95.3	94.8	99.3	100.6	91.9	83.9	92.4	95.2	92.1	91.0
	3	97.4	97.7	105.2	100.8	93.2	76.0	93.9	95.1	92.3	93.3
	4	98.1	98.9	100.2	98.9	96.7	89.8	95.5	93.2	92.8	96.8
2000년	1	97.6	97.9	96.7	99.3	99.0	90.2	97.0	98.7	95.4	96.4
	2	100.1	99.1	102.6	100.3	100.5	94.4	104.3	104.1	100.6	104.6
	3	101.2	100.9	101.2	100.2	100.2	110.2	97.3	99.4	102.3	96.0
	4	101.0	102.1	99.5	100.2	100.3	105.1	101.4	97.9	101.7	103.0
2001년	1	99.6	103.5	103.6	95.8	95.8	79.8	98.9	93.9	99.0	101.1
	2	100.6	105.9	100.9	98.8	96.4	84.3	106.1	99.9	97.5	109.4
	3	102.0	107.2	101.1	99.8	99.8	82.6	103.7	101.7	100.5	104.8
	4	101.1	104.9	101.1	100.4	98.5	83.8	105.0	104.1	100.0	105.7
2002년	1	100.2	104.1	95.2	102.4	100.3	81.2	105.1	99.0	98.9	108.2
	2	98.3	105.7	95.1	98.1	93.6	84.6	104.7	100.9	97.2	106.8
	3	99.1	104.9	94.4	97.9	96.8	88.0	103.9	102.1	102.3	104.6
	4	98.8	105.6	92.4	95.7	98.4	82.7	102.3	101.6	100.8	102.4
2003년	1	99.7	106.3	95.0	93.3	99.2	87.8	110.1	107.4	98.4	111.9
	2	98.2	105.9	87.8	93.1	98.6	96.4	105.3	103.8	97.6	106.3
	3	97.9	106.9	89.0	84.8	99.8	93.7	107.4	104.5	96.1	109.3
	4	96.3	108.4	86.4	84.1	96.4	85.7	105.7	102.9	95.9	107.5
2004년	1	99.4	109.9	88.6	88.3	100.3	99.3	95.7	102.5	97.9	92.4
	2	98.1	109.0	94.6	91.2	88.9	96.5	91.6	97.1	95.7	88.7
	3	98.4	110.6	98.0	87.8	85.4	99.8	86.2	98.7	92.1	80.3
	4	97.0	112.2	96.0	85.5	81.2	99.4	88.5	96.7	91.2	84.6
2005년	1	97.4	113.5	97.9	83.1	80.6	95.5	95.5	90.6	84.3	97.5
	2	101.5	119.6	98.5	85.8	86.0	103.1	93.3	95.4	90.2	92.2
	3	101.2	121.0	101.5	85.2	80.0	101.6	84.5	90.6	85.5	81.7
	4	102.1	121.7	103.4	85.8	81.3	95.4	87.7	91.7	83.9	86.0
2006년	1	101.8	123.5	98.6	87.3	82.3	99.0	90.6	97.2	87.0	87.9
	2	102.3	122.7	100.2	89.4	82.7	98.6	92.6	95.2	82.6	91.6
	3	101.9	122.4	99.7	86.5	80.8	111.5	88.1	92.9	79.7	86.2
	4	103.6	121.0	102.2	90.8	84.6	112.8	89.1	98.8	76.6	85.6
2007년	1	103.3	122.9	101.1	88.5	82.6	116.2	91.7	103.2	78.0	87.7
	2	102.2	123.1	98.0	88.3	81.6	116.9	92.7	95.3	73.6	92.0
	3	100.8	120.9	96.9	88.6	80.6	110.9	90.2	93.6	71.8	89.2
	4	103.0	126.4	97.7	89.4	79.6	119.2	93.3	103.2	67.8	90.2
2008년	1	103.7	126.1	98.1	89.8	82.4	122.2	96.4	107.3	60.0	93.6
	2	105.2	127.5	99.2	90.1	84.4	128.7	92.5	106.0	55.9	89.0
	3	104.9	128.0	98.7	92.6	82.4	125.7	94.5	107.3	56.6	91.2
	4	104.2	126.5	97.8	91.1	80.7	147.3	90.6	94.5	60.3	89.7
2009년	1	102.1	126.3	93.5	86.6	81.6	131.2	84.0	85.4	60.7	83.6
	2	104.7	127.8	96.2	87.4	86.0	138.8	86.0	89.2	61.0	85.1
	3	105.6	130.0	93.4	82.9	93.3	131.1	86.4	87.8	63.2	85.9
	4	104.3	129.2	90.9	85.3	92.6	115.5	81.7	82.1	62.7	81.3

주 : 교통산업서비스지수에 관한 설명은 P.23참조
 자료: 한국교통연구원 「2009년도 국가교통수요조사 및 DB구축사업」

2.8 분기별 교통산업서비스지수-국제(1999~2009)

년	분기	여객			화물		
		여객지수	항공	해운	화물지수	항공	해운
1999년	1	80.2	80.5	69.7	88.0	83.3	88.7
	2	84.3	84.5	76.6	90.3	86.2	90.9
	3	85.6	85.8	74.4	94.5	88.5	95.4
	4	91.1	91.4	79.9	97.9	94.2	98.4
2000년	1	94.6	94.5	97.7	98.3	95.8	98.6
	2	101.7	101.7	100.8	100.4	100.9	100.4
	3	102.1	102.2	101.4	101.4	104.2	101.0
	4	101.5	101.6	100.1	99.9	99.2	100.0
2001년	1	102.2	102.3	99.2	104.6	95.5	105.9
	2	105.2	105.2	105.9	106.4	93.3	108.3
	3	107.4	107.7	94.8	106.6	97.4	107.9
	4	89.6	89.3	107.2	106.0	97.6	107.2
2002년	1	106.7	107.2	86.9	108.8	102.1	109.7
	2	108.3	108.2	110.9	110.6	107.8	110.7
	3	112.8	112.4	127.6	117.3	107.9	118.8
	4	115.5	115.5	116.3	120.7	108.4	122.7
2003년	1	104.3	103.7	131.5	114.9	110.1	115.5
	2	73.1	72.6	98.9	115.1	106.9	116.3
	3	104.7	103.8	149.8	117.3	114.5	117.5
	4	112.5	111.6	155.7	123.3	121.8	123.2
2004년	1	114.5	113.5	160.8	127.0	128.0	126.5
	2	117.6	116.4	179.2	130.8	133.8	130.1
	3	121.2	119.9	185.0	129.1	133.5	128.3
	4	123.0	121.6	190.0	134.7	132.8	134.7
2005년	1	123.0	121.4	201.9	131.3	133.3	130.8
	2	127.1	125.9	178.1	130.2	135.3	129.2
	3	129.9	128.0	229.0	133.2	132.2	133.1
	4	128.3	125.9	258.5	136.2	137.7	135.7
2006년	1	133.6	131.6	234.5	141.2	142.7	140.8
	2	138.3	136.1	250.2	140.4	142.2	139.9
	3	138.9	136.6	255.2	144.6	148.0	143.9
	4	147.4	145.2	253.9	145.7	152.7	144.4
2007년	1	151.5	149.4	251.2	147.2	157.7	145.5
	2	150.9	148.7	260.2	155.4	160.3	154.2
	3	154.6	152.5	255.0	153.9	161.8	152.5
	4	158.4	156.2	263.0	155.1	165.9	153.3
2008년	1	161.0	158.7	272.9	158.5	166.2	156.9
	2	158.6	156.3	269.1	157.8	160.3	156.8
	3	150.8	148.7	253.3	164.1	150.9	164.9
	4	143.7	141.7	240.3	147.2	135.3	147.9
2009년	1	141.3	139.6	213.3	139.6	136.0	139.4
	2	139.2	137.6	206.2	140.9	138.7	140.6
	3	148.2	146.6	210.3	150.5	148.1	150.2
	4	152.4	150.6	230.3	157.3	156.6	156.7

주 : 교통산업서비스지수에 관한 설명은 P.23참조
 자료: 한국교통연구원 「2009년도 국가교통수요조사 및 DB구축사업」

교통산업서비스지수는?

- 개념 : 여객·화물 등 교통산업부문의 수송실적(인-km, 톤)을 정기적으로 산정·지수화한 지표
- 산정방법 : 각 교통수단별 월별 수송실적 자료(인-km, 톤)를 계절, 명절, 공휴일 등 변동특성을 반영하여 보정한 후 수단별 가중치를 고려하여 '00년 평균값을 기준(지수 100)으로 산정
- 산정분야 : 여객 및 화물분야(철도, 지하철, 고속버스, 항공, 해운)
- 외국사례 : 미국 교통통계청(BTS)은 교통산업 변동 파악, 주요경제지표와 상관관계 분석 등을 위해 '04부터 발표

자료이용시 유의사항

- 교통산업서비스지수는 운임을 받고 수송서비스를 제공하는 교통부문을 대상으로 함
- 자가용은 지수에 포함되지 않음
- 현재 산정·제시되는 교통산업서비스지수는 철도, 지하철(수도권 전철 포함), 고속버스, 항공, 해운 분야를 그 대상으로 함 - 시내·시외·전세버스, 택시, 화물차 등은 현재의 지수에 포함되지 않음
- 국토해양통계연보에서 한국철도공사 관할의 수도권 전철을 철도부문에 포함하는 것과 달리, 본 지수 산정에서는 지하철 부문에 통합함
- 분기별 지수는 2000년 분기 평균을 기준(지수 100)으로 함
- 본 지수는 수송실적자료의 잠정치로 한 것으로, 공식 통계자료 발표에 따라 변경될 수 있으며 자료추가에 따른 계절변동 재조정 등에 의해서도 지수가 변경될 수 있음
 - 매년 4/4분기 지수 산정 시 전체 대상기간의 지수를 재 산정
 - 2009년도 지수는 잠정치임

제 3 장 교통시스템

등급별 도로연장 / 교량 현황 / 주차장 현황
주요도시 자전거 도로현황 / 주요도시 자전거 주차시설 현황
도시철도노선 현황 / 철도노선 현황
공항주요시설현황
항만하역능력 / 항만시설현황
컨테이너 전용부두 시설현황
지역별 자동차 등록대수 / 차종별 자동차 등록대수
최대적재량별 화물자동차 등록대수
주요 항만간 거리표
 시내버스 등 면허등록 현황 / 시외버스 인면허 및 업체 현황
노선별 열차운행 회수 / 선구별 선로용량 및 운행회수
기종별 항공기 보유대수 / 국내 노선별 항공기 운항편수공항별
항공기 운항편수
국적선 선박현황 / 외항선 선박현황
공로 여객수송실적 / 노선별 고속버스 수송실적
노선별 고속도로 이용차량대수
도로등급별 차종별 주행거리 / 자동차 1일평균 주행거리
 시도별 여객수송실적 / 시도별 도로화물 수송실적
도로등급별 평균 일교통량 / 도로등급별 12-24시 교통량
품목별 화물수송실적 / 철도 노선별 화물수송실적
공항별 여객수송실적 / 공항별 화물수송실적
공항별 국내선 화물수송실적/ 공항별 국제선 화물수송실적
여객선 수송실적 /연안여객선 여객 수송실적
해상화물 수송실적 / 품목별 화물 입항실적
품목별 화물 출항실적
컨테이너 처리실적 / 컨테이너전용부두 위험물 처리실적
컨테이너전용부두 냉동컨테이너 처리실적

3.1 등급별 도로연장 (1980~2008)

단위: km

연도	합계	고속도로	일반국도	특별·광역시도	지방도	사·군도
1980년	46,951	1,225	8,232	7,939	11,021	18,535
1981년	50,336	1,245	12,247	9,403	10,013	17,428
1982년	53,935	1,245	12,231	9,482	10,005	20,972
1983년	54,599	1,245	12,229	9,592	10,041	21,492
1984년	51,004	1,421	12,244	9,759	10,079	17,501
1985년	52,264	1,415	12,241	10,018	10,167	18,423
1986년	53,654	1,415	12,258	10,724	10,313	18,942
1987년	54,689	1,539	12,253	11,078	10,328	19,491
1988년	55,778	1,550	12,255	11,180	10,577	20,216
1989년	56,480	1,551	12,190	12,386	10,558	19,796
1990년	56,715	1,551	12,161	12,298	10,672	20,033
1991년	58,088	1,597	12,114	12,717	10,643	21,016
1992년	58,847	1,600	12,079	13,082	10,689	21,398
1993년	61,301	1,607	12,057	13,336	10,656	23,644
1994년	73,833	1,650	12,046	13,701	10,655	35,781
1995년	74,237	1,825	12,053	14,082	13,854	32,424
1996년	82,342	1,886	12,464	14,857	17,147	35,989
1997년	84,968	1,889	12,459	17,243	17,089	36,288
1998년	86,990	1,996	12,447	17,670	17,155	37,721
1999년	87,534	2,041	12,418	17,892	17,145	38,039
2000년	88,775	2,131	12,413	17,151	17,839	39,240
2001년	91,396	2,637	14,254	17,810	15,704	40,992
2002년	96,037	2,778	14,232	18,224	17,084	43,719
2003년	97,253	2,778	14,235	17,130	17,485	45,625
2004년	100,278	2,923	14,246	17,371	17,476	48,262
2005년	102,293	2,968	14,224	17,506	17,710	49,885
2006년	102,061	3,103	14,225	17,677	17,738	49,319
2007년	103,019	3,368	13,832	18,174	18,109	49,536
2008년	104,236	3,447	13,905	18,517	18,193	50,175
증가율	1.18	2.35	0.53	1.89	0.46	1.29

자료: 국토해양부 「도로현황조사」 2008

3.2 교량 현황 (1985~2008)

구분		전국	서울	부산	대구	인천	광주	대전
1986년	총개소	12,091	302	205	143	83	137	-
	총연장	496,001	38,850	16,248	10,901	5,118	4,525	-
1987년	총개소	12,181	311	211	144	81	141	-
	총연장	514,065	39,504	16,450	10,977	5,089	5,529	-
1988년	총개소	12,311	312	214	148	81	180	-
	총연장	534,587	39,540	17,108	11,131	5,006	8,460	-
1989년	총개소	12,294	303	224	148	81	184	191
	총연장	555,688	42,177	17,576	11,514	5,030	10,158	12,830
1990년	총개소	12,328	304	226	147	91	184	195
	총연장	569,408	42,766	18,383	11,499	5,388	10,158	13,218
1991년	총개소	12,396	324	227	149	91	190	195
	총연장	582,542	48,862	18,548	11,687	5,389	10,761	13,205
1992년	총개소	11,804	336	227	142	95	145	208
	총연장	627,462	51,804	27,062	13,012	5,646	10,785	14,834
1993년	총개소	11,660	336	230	145	95	141	242
	총연장	655,531	53,460	29,141	15,805	5,654	12,329	18,725
1994년	총개소	13,628	337	239	164	125	153	246
	총연장	762,519	52,588	34,871	15,000	12,021	15,350	19,204
1995년	총개소	13,912	336	277	261	149	140	224
	총연장	810,529	51,306	37,769	18,818	14,442	13,858	17,803
1996년	총개소	14,659	343	305	278	155	129	213
	총연장	882,366	51,679	42,229	22,777	15,197	13,004	18,063
1997년	총개소	14,939	362	297	297	148	132	217
	총연장	932,478	57,338	41,357	24,238	15,440	14,495	18,235
1998년	총개소	15,270	365	301	292	165	134	223
	총연장	1,009,482	61,254	48,350	24,559	26,208	14,233	18,780
1999년	총개소	15,615	381	308	307	172	137	227
	총연장	1,081,978	68,951	58,657	25,866	28,458	15,017	20,342
2000년	총개소	16,117	399	320	311	177	162	280
	총연장	1,188,770	103,513	55,870	27,105	33,926	21,106	26,793
2001년	총개소	17,150	431	327	318	225	183	285
	총연장	1,315,080	105,808	59,977	28,022	38,945	23,170	29,166
2002년	총개소	20,219	536	350	335	294	209	364
	총연장	1,684,994	144,229	66,848	28,859	56,000	26,588	38,862
2003년	총개소	21,117	548	339	373	290	210	363
	총연장	1,764,274	139,725	72,304	36,473	56,116	27,341	38,613
2004년	총개소	22,227	523	347	393	298	220	365
	총연장	1,937,182	132,463	73,006	40,623	58,523	28,295	38,514
2005년	총개소	22,937	549	359	392	286	225	395
	총연장	2,015,353	133,397	71,179	39,997	57,397	28,548	42,842
2006년	총개소	23,870	575	347	468	302	237	402
	총연장	2,165,652	146,089	69,579	51,862	62,247	30,171	43,995
2007년	총개소	24,923	576	347	476	301	246	414
	총연장	2,289,088	145,919	71,774	55,532	62,207	31,235	45,115
2008년	총개소	25,792	563	414	477	300	305	422
	증가율	-3.37	-2.26	19.31	0.21	-0.33	23.98	1.93
	총연장	2,389,035	146,034	87,281	55,540	62,191	40,563	45,717
	증가율	4.37	0.08	21.61	0.01	-0.03	29.86	1.33

자료: 국토해양부 「국토해양통계연보」 2008

단위: 개소, m

울산	경기	강원	충북	충남	전북	전남	경북	경남	제주
-	1,411	1,188	1,027	1,388	1,063	1,399	1,869	1,719	157
-	47,770	51,916	42,189	50,581	36,509	46,511	81,858	59,193	3,832
-	1,472	1,206	1,090	1,386	1,070	1,387	1,836	1,726	159
-	55,657	53,209	45,980	51,250	37,745	46,034	82,659	60,123	3,859
-	1,524	1,275	1,090	1,398	1,051	1,341	1,842	1,689	166
-	58,307	61,965	49,044	52,489	38,112	45,020	83,922	60,524	3,959
-	1,514	1,286	1,081	1,206	1,045	1,332	1,836	1,694	169
-	63,537	62,567	49,951	43,139	38,722	47,629	84,675	62,070	4,113
-	1,570	1,315	1,086	1,197	998	1,302	1,837	1,702	174
-	64,871	64,522	51,057	43,387	39,673	48,481	88,019	63,718	4,268
-	1,605	1,353	1,088	1,193	1,009	1,291	1,806	1,704	177
-	71,450	67,772	52,588	43,683	41,386	48,721	88,344	65,791	4,354
-	1,627	1,309	1,047	1,089	897	1,143	1,773	1,583	183
-	78,606	68,316	53,421	42,992	42,237	52,084	92,038	69,971	4,654
-	1,547	1,325	984	1,067	891	1,152	1,743	1,571	191
-	83,158	70,072	54,249	44,708	42,856	53,372	95,654	71,325	5,023
-	1,808	1,526	1,206	1,190	1,178	1,272	2,148	1,839	197
-	102,801	82,469	60,252	50,411	53,331	60,761	110,121	87,982	5,356
-	1,728	1,665	1,240	1,171	1,196	1,302	2,169	1,848	206
-	112,384	93,399	66,605	50,875	58,656	64,478	118,642	85,795	5,700
-	1,900	1,675	1,283	1,205	1,213	1,339	2,250	2,160	211
-	133,130	94,431	70,452	53,601	61,834	72,538	120,908	106,530	5,996
260	2,023	1,699	1,289	1,211	1,185	1,332	2,294	1,969	224
15,807	149,575	97,586	73,490	58,549	63,780	74,432	127,568	94,167	6,424
267	2,095	1,700	1,280	1,236	1,227	1,394	2,303	2,058	230
17,195	166,690	99,605	76,216	63,259	67,443	81,814	132,393	104,783	6,702
268	2,175	1,744	1,293	1,268	1,247	1,400	2,355	2,095	238
17,463	178,378	111,241	79,613	66,615	70,086	82,904	141,831	109,535	7,022
268	2,289	1,787	1,295	1,322	1,309	1,423	2,413	2,117	245
17,526	196,981	116,640	81,329	74,778	79,081	87,536	147,144	112,313	7,131
264	2,454	1,897	1,372	1,464	1,495	1,520	2,488	2,181	246
17,042	212,230	135,871	91,050	91,663	98,969	93,661	157,908	124,302	7,298
309	3,207	2,116	1,650	1,840	1,752	1,707	2,728	2,542	280
18,919	292,230	167,002	124,344	135,659	125,965	109,660	181,025	160,659	8,149
376	3,281	2,184	1,713	1,915	1,831	1,769	2,965	2,678	282
23,560	299,425	174,088	130,468	142,755	130,689	115,042	198,657	170,942	8,078
389	3,474	2,423	1,816	2,095	1,902	1,821	3,212	2,661	288
24,704	308,422	211,259	153,797	170,303	135,571	121,568	243,024	188,793	8,320
413	3,445	2,453	1,804	2,145	2,023	1,859	3,315	2,906	302
26,001	312,700	214,056	149,196	167,890	146,173	128,520	255,089	204,604	9,120
426	3,626	2,570	1,869	2,192	2,051	1,987	3,434	3,084	300
28,011	334,910	229,441	157,840	179,310	150,830	144,856	282,081	245,450	8,982
433	3,754	2,559	1,985	2,225	2,276	2,140	3,692	3,191	308
28,837	345,581	232,669	173,939	178,219	186,908	159,417	322,681	239,857	9,200
476	3,874	2,797	2,033	2,280	2,352	2,238	3,727	3,225	309
9.93	3.2	9.3	2.42	2.47	3.34	4.58	0.95	1.07	0.32
35,434	364,997	248,353	177,173	185,585	194,686	168,025	325,678	242,525	9,254
22.88	5.62	6.74	1.86	4.13	4.16	5.40	0.93	1.11	0.57

3.3 주차장 현황 (1990~2007)

연도	전국		서울		부산		대구		인천		광주		대전		울산 ¹⁾	
	개소	면수	개소	면수	개소	면수	개소	면수	개소	면수	개소	면수	개소	면수	개소	면수
1990년	142	481	134	407	-	-	2	73	-	-	-	-	-	-	-	-
1991년	92	918	74	583	4	83	3	94	-	-	-	-	1	28	-	-
1992년	113	1,033	88	676	-	134	4	113	-	-	-	-	2	47	-	-
1993년	211	2,770	105	845	9	168	6	132	2	71	2	55	3	71	-	-
1994년	311	3,525	112	1,017	18	282	11	171	4	189	4	71	5	134	-	-
1995년	396	4,196	147	1,122	22	366	15	213	7	216	5	86	6	157	-	-
1996년	538	5,062	213	1,223	22	332	20	301	9	244	28	104	7	173	9	31
1997년	512	5,509	214	1,446	23	392	24	353	10	274	9	136	9	187	11	32
1998년	512	6,143	165	1,599	23	402	26	385	11	306	10	154	11	202	12	35
1999년	492	6,686	160	1,581	24	421	27	411	11	280	11	163	12	214	1	37
2000년	535	7,152	175	1,659	25	439	30	440	12	314	12	191	13	245	1	35
2001년	597	8,451	172	1,927	26	465	33	464	20	449	13	212	15	261	1	38
2002년	633	9,043	189	2,333	27	498	38	506	25	506	15	237	18	288	17	231
2003년	689	9,706	204	2,569	32	590	43	557	27	533	17	252	20	302	18	247
2004년	720	9,745	204	2,569	34	630	45	591	29	549	19	266	23	343	1	49
2005년	792	10,778	231	2,760	36	727	47	614	29	577	21	335	25	374	1	50
2006년	910	11,993	238	2,885	38	797	48	643	31	640	23	356	26	392	1	53
2007년	-	-	310	3,036	42	925	53	717	32	683	24	378	27	420	1	57
증가율	-	-	30.25	5.23	10.53	16.06	10.42	11.51	3.23	6.72	4.35	6.18	3.85	7.14	0	7.55

주: 1) 울산은 2004년부터 건축물부설주차장은 합계값에서 제외, 주차선 재정비로 인하여 면수 줄었음
 자료: 한국행정연구소 「전국통계연감」

단위: 천개소, 천면

경기		강원		충북		충남		전북		전남		경북		경남		제주	
개소	면수	개소	면수	개소	면수	개소	면수	개소	면수	개소	면수	개소	면수	개소	면수	개소	면수
-	-	-	-	-	-	1	541	-	-	1	1	-	-	5	-	-	-
-	-	2	69	-	-	1	667	-	-	2	2	-	74	6	-	-	-
-	-	2	86	-	-	2	625	-	-	3	3	-	62	6	-	6	44
48	550	3	81	3	57	3	56	3	67	3	3	4	121	6	-	10	51
88	851	4	99	12	90	4	71	4	84	4	4	5	152	27	329	11	60
96	997	5	112	5	133	5	92	31	171	5	5	6	163	27	380	11	70
117	1,171	8	176	6	139	6	109	31	237	5	5	18	346	28	407	13	78
106	1,321	9	184	6	146	7	118	32	257	8	8	12	222	19	322	14	88
129	1,478	11	207	10	150	8	141	32	279	9	9	14	301	26	359	16	97
111	1,514	12	228	12	181	8	156	33	301	10	239	16	323	26	381	19	106
122	1,712	14	252	13	197	10	174	32	337	10	246	17	363	28	420	20	117
128	1,869	16	267	15	217	12	182	32	355	12	266	19	425	32	491	21	131
143	2,073	18	294	17	233	17	246	18	310	14	292	33	475	39	549	24	144
145	2,143	20	310	20	251	20	285	21	320	15	292	37	493	41	598	26	162
173	2,412	22	328	23	273	22	296	37	341	16	310	48	554	46	718	28	172
189	2,436	24	337	25	285	29	404	21	358	18	337	49	601	49	811	30	191
228	2,765	27	365	28	320	30	409	24	406	19	324	52	618	66	860	32	203
-	-	29	393	32	351	30	401	26	452	21	348	52	651	34	926	33	215
-	-	7.41	7.67	14.29	9.69	0	-1.96	8.33	11.33	10.53	7.41	0.00	5.34	-48.48	7.67	3.13	5.91

3.4 주요도시 자전거 도로현황(2006)

단위:개,km

구분	자전거도로현황					
	합계		전용		겸용	
	노선	연장	노선	연장	노선	연장
합계	1,483	5,101.3	133	354.4	1,350	4,746.9
서울특별시	203	403.3	19	46.1	184	357.2
부산광역시	76	315.0	3	16.3	73	298.7
대전광역시	147	530.8	1	1.8	146	529.0
대구광역시	161	476.1	7	35.8	154	440.3
인천광역시	138	282.8	-	-	138	282.8
광주광역시	150	294.0	5	32.0	145	262.0
울산광역시	55	172.0	5	13.5	-	158.5
청주시	78	395.6	1	11.2	77	384.4
전주시	4	278.0				-
창원시	68	212.2	10	66.1	58	146.1
춘천시	55	196.0	2	4.0	53	192.0
부천시	36	211.7	1	5.2	35	206.5
고양시	81	174.8	12	31.6	71	143.1
성남시	59	155.7	-	30.4	-	125.3
상주시	45	126.7	15	81.5	30	45.2
이천시	15	31.0	4	4.5	11	26.5
나주시	21	96.0	1	6.0	20	90.0
진해시	27	71.1	0	0.0	27	71.1
제주시	114	764.7	0	0.0	114	764.7
여주시	81	88.6	0	0.0	31	88.6

자료 : 한국교통연구원 「국도상 자전거도로 설치 기본계획」

3.5 주요도시 자전거 주차시설 현황(2006)

단위 : 대/1000명

구분	총인구	자전거주차시설				자전거주차대보급 (대/1000명)
		계	실내	차양설치	차양미설치	
서울특별시	9,820,171	42,081	70	16,949	25,062	4.3
부산광역시	3,523,582	1,025	0	587	438	0.3
대전광역시	1,442,856	30,629	0	16,327	14,302	21.2
대구광역시	2,464,547	22,865	0	0	22,865	9.3
인천광역시	2,531,280	4,039	98	2,206	1,735	1.6
광주광역시	1,417,716	9,577	0	4,973	4,604	6.8
울산광역시	1,049,177	2,545	0	0	2,545	2.4
청주시	642,805	2,560	0	0	2,560	4.0
전주시	623,298	19,673	0	0	19,673	31.6
창원시	501,705	2,864	0	2,813	51	5.7
춘천시	260,887	1,420	0	1,270	150	5.4
부천시	838,801	5,849	20	1,873	3,956	7.0
고양시	866,846	15,458	0	0	15,458	17.8
성남시	934,984	4,556	0	3,486	1,070	4.9
상주시	105,937	1,972	1,867	0	105	18.6
이천시	188,556	80	0	0	80	0.4
나주시	87,212	1,127	0	697	430	12.9
진해시	150,063	9,421	7	2,450	6,964	62.8
제주특별자치도	531,887	9,418	0	0	9,418	17.7
여주시	277,995	1,122	0	30	1,092	4.0

자료 : 한국교통연구원 「국도상 자전거도로 설치 기본계획」

3.6 도시철도노선 현황 (2009)

(단위:km, 개, 회, 량)

구분	호선	구간	영업거리 (km)	역수 (개)	운행회수(양방향)			차량소요		개통일 (전구간 개통기준)
					평일	토요일	휴일	전동차 수(량)	편성 수	
수도권	1호선	서울↔청량리	7.8	10	595	577	551	160	16	09/01/16
	2호선	(본선)성수↔성수	48.8	43	1,008	898	842	790	79	08/05/30
		(지선)성수/신정	5.4/6.0	4/3	450	422	422	20/24	5/4	05/12/16 03/09/03
	3호선	지축↔수서	36.2	31	424	379	355	480	48	09/01/01
	4호선	당고개↔남태령	31.7	26	506	440	422	470	47	08/01/02
	5호선	방화↔상일동,마천	52.3	51	-	-	-	608	76	96/12/30
	6호선	응암↔봉화산	35.1	38	-	-	-	328	41	01/03/09
	7호선	장암↔은수	46.9	42	-	-	-	499	62	00/08/01
	8호선	암사↔모란	17.7	17	-	-	-	126	21	99/07/02
부산	1호선	신평↔노포동	32.5	34	364	344	328	360	45	94/06/01
	2호선	장산↔양산	45.2	42	333	317	291	336	56	08/01/10
	3호선	수영↔대저	18.1	17	320	300	284	80	20	05/11/28
인천	1호선	계양↔국제업무지구	29.4	29	312	272	272	200	25	09/06/01
대구	1호선	대곡↔안심	25.9	30	312	288	288	204	34	98/05/02
	2호선	문양↔사월	28	26	312	288	288	180	30	05/10/18
광주	1호선	녹동↔평동	20.5	20	246	210	210	92	23	08/04/11
대전	1호선	판암↔반석	20.5	22	242	218	218	-	-	07/04/17
수도권 전철	경부선(장항선)	서울↔천안(신창)	116 (19.4)	43 (6)	446 (82)	-	-	1,308	57	74/08/15
	경인선	구로↔인천	27	20	532	-	-		50	74/08/15
	경원선	소요산↔청량리	42.9	24	23	-	-		20	74/08/15
	중앙선	용산↔국수	51.5	19	174	-	-	152	19	05/12/16
	안산과천선	오이도↔남태령	40.4	21	284	-	-	300	30	88/10/25 (안산선), 94/04/01 (과천선)
	분당선	선릉↔보정	27.7	20	344	-	-	168	28	94/09/01
	일산선	지축↔대화	19.2	10	282	-	-	160	16	96/01/30
	경의선	서울↔문산	46.3	18	150	-	-	104	13	09/07/01

자료: 서울메트로, 서울특별시도시철도공사, 한국철도공사

3.7 철도노선 현황 (2008)

단위 : km

선별	구간	철도거리	영업거리		최초개통	
			여객	화물	개통일	구간
합계		3,381	3,240	3,049		
경부고속선	서울~부산	224	224	0	2004	서울-부산
경부선	서울~부산	442	442	440	1905.01.01	서울-초량
오송선	서창~오송	5	5	5		
경인선	구로~인천	27	27	28	1899.09.18	노량진-제물포
구로삼각선	구로(경부선)~구로(경인선)	1	0	1		
구로기지선	구로~기지	1	0	0		
용산삼각선	용산(경부선)~용산(경원선)	1	0	1		
시흥기지선	시흥~기지	2	0	0		
남부화물기지선	의왕~오봉	3	0	4		
수인선	수원~한대앞	20	20	0	1937.08.06	수원-남인천
병점기지선	병점~기지	1	0	0		
안산선	금정~오이도	26	26	30	1988.10.25	금정-안산
장항선	천안~장항	154	154	154	1922.06.01	천안-장항
장항화물선	장항~장항화물	4	0	4		
군산화물선	군산화물선분기~군산화물	9	0	9		
남포선	남포~옥마	4	0	4	1964.12.30	남포-옥마
천안직결선	두정~천안	3	0	0		
충북선	조치원~봉양	115	115	115	1959.1.10	조치원-봉양
대전선	대전조차장~서대전	6	6	6		
경북선	김천~영주	115	115	115	1924.10.1	김천-점촌
문경선	점촌~문경	22	22	22	1969.5.10	진남-문경
대불선	일로~대불	12	0	12		
대구선	가천~영천	29	29	29		
가야선	사상~범일	8	8	8		
미전선	미전~낙동강	2	2	2		
경의선	서울~도라산	56	56	56	1906.4.3	서울-문산
서울교외선	능곡~의정부	32	32	32		
용산선	용산~가좌	7	0	9	1929.9.20	용산-당인리
일산선	지축~대화	19	19	0	1996.1.30	지축-대화
과천선	금정~남태령	14	14	0	1993.1.15	금정-남태령
효창선	용산~효창	2	0	0		
객차출발선(수색)	수색~가좌	2	0	0		
호남선	대전조차장~목포	253	253	253		
강경선	채운~연무대	9	9	9	1958.05.15	
옥구선	군산~옥구	12	0	12	1953.03.09	
송정선	복송정(호남선)~복송정(경전선)	1	1	1		

자료: 한국철도공사 「철도통계연보」 2008

3.7 철도노선 현황 (2008) (계속)

단위 : km

선별	구간	철도거리	영업거리		최초개통	
			여객	화물	개통일	구간
경원선	용산~신탄리	89	89	89		
분당선	선릉~오리	28	28	0		
분당기지선	오리~기지	2	0	0		
경춘선	성북~춘천	87	87	87		
동해남부선	부산진~포항	146	146	146		
온산선	남창~언신				1979.04.06	
온산선	남창~온산	9	0	9		
우암선	부산진~신선대	6	0	6	1951.08.01	
장생포선	울산~장생포	4	0	4	1951.09.15	야음~장생포
부전선	가야~부전	2	2	2		
울산항선	울산~울산항	5	0	5	1951.08.10	
괴동선	효자~괴동	6	6	6	1970.10.07	
경전선	삼랑진~송정리	301	301	301	1923.12.01	진주~삼랑진
광주선	광주선분기~광주	12	12	12		
진해선	창원~통해	21	21	20	1926.11.11	창원~진해
광양제철선	광양~태금	19	0	19		
광양항선	황길~광양항	3	0	3		
전라선	익산~여수	185	185	185	1936.12.16	익산~여수
여천선	덕양~적량	10	10	10	1969.03.30	
중앙선	청량리~경주	383	383	383	1942.04.01	청량리~경주
영천삼각선	북영천(대구선)~북영천(중앙선)	2	2	2		
망우선	망우~성북	5	0	5		
금강삼각선	금강~나원	2	2	2		
영동선	영주~강릉	194	194	194	1956.1.16	영주~철암
태백삼각선	동백산(태백선)~동백산(영동선)	1	1	1		
북영주선	북영주(중앙선)~북영주(영동선)	1	0	1		
목호항선	동해~목호	6	0	6		
삼척선	동해~삼척	13	13	13	1944.2.11	삼척~동해
북평선	동해~삼화	6	0	6		
태백선	제천~백산	104	104	104	1914.1.11	대전~목포
정선선	증산~구절리	46	46	46	1971.5.21	정선~여량
함백선	예미~조동	10	10	10		
북전주선	동산~북전주	2	0	2		
제천조차장선	제천~조차장	2	0	0		
고양기지선	화전~고양기지	2	0	0		
장성화물선	안평~장성화물	4	0	4		
동해북부선	제진~감호	7	7	7		
광명기지선	광명~기지	1	0	0		
오송기지선	분기~기지	0	0	0		
영동기지선	분기~기지	0	0	0		
(구)대구선	동대구~반야월	0	0	0		
양산화물선	물금~양산화물	4	0	4		

자료: 한국철도공사 「철도통계연보」 2008

3.8 공항주요시설현황 (2007)

단위:m, m²

공항명	활주로	계류장	여객터미널	화물터미널	주차장	부지면적
인천국제공항 ¹⁾	3,750×60 3,750×60	1,697,000	계:496,000 국제:480,000 국내:16,000	국제:129,000	738,000	11,724,000
김포공항	3,200×60 3,600×45	국내:1,199,267	계:125,743 국제:49,698 국내:76,045	계:126,270 국제:95,556 국내:30,714	287,414	8,458,719
김해국제공항	2,743×45 3,200×60	382,594	계:87,947 국제:50,665 국내:37,282	계:17,646 국제:7,961 국내:9,685	128,956	6,518,572
제주국제공항	3,000×45 1,910×45	257,290	계:60,572 국제:15,825 국내:44,747	계:17,574 국제:1,922 국내:15,652	57,593	3,500,771
광주공항	2,835×452,835×45	44,300	국내:10,561	국내:2,765	38,300	5,854,564
청주공항	2,743×60 2,743×45	52,173	계:22,406 국제:14,406 국내:8,000	계:2,257 국제:590 국내:1,667	41,978	6,739,778
대구공항	2,755×45 2,743×45	41,582	계:26,716 국제:14,731 국내:11,985	국내:844	25,117	6,617,283
양양공항	2,500×45	45,250	계:26,130 국제:16,047 국내:10,083	-	18,466	2,281,353
무안공항	2800×45	90,692	계:29,106 국제:9,106 국내:20,000	계:3,112 국제:1,062 국내:2,050	66,990	2,585,733
울산공항	2,000×45	33,605	8,886	-	26,860	919,977
포항공항	2,133×45	32,617	11,707	-	18,661	4,035,563
사천공항	2,743×45 2,743×45	13,140	4,692	133.3	16,400	4,039,465
여수공항	2,100×45	41,868	13,328	803	25,548	1,327,834
군산공항	2,743×45 2,455×23	13,758	2,852	-	10,421	-
원주공항	2,743×45	5,808	1,596	-	2,006	5,675,650

주 1) 인천공항은 2006년 기준 자료임
자료: 국토해양부 항공정책실 (<http://aviation.mltm.go.kr>) 항공통계 2007

3.9 항만하역능력 (1980~2008)

연도	인천	평택	대산	태안	보령	장항	군산
1980년	9,323	-	-	-	-	244	1,540
1981년	9,728	-	-	-	-	244	1,540
1982년	11,728	-	-	-	-	244	1,540
1983년	12,066	-	-	-	-	244	1,540
1984년	12,595	-	-	-	2,000	244	1,540
1985년	14,730	-	-	-	2,000	244	1,540
1986년	20,877	56	-	-	2,000	322	1,762
1987년	20,877	-	-	-	3,000	322	1,987
1988년	22,877	-	-	-	3,200	322	1,987
1989년	23,784	-	-	-	3,200	499	1,987
1990년	24,109	-	-	-	3,200	499	2,813
1991년	24,829	-	116	-	6,451	499	3,006
1992년	35,231	-	136	-	4,883	714	3,081
1993년	35,939	-	116	-	9,715	663	2,919
1994년	38,678	-	116	-	9,715	663	2,919
1995년	39,081	1,368	5,649	-	9,715	663	3,523
1996년	45,275	1,368	5,649	-	9,715	663	3,602
1997년	47,971	3,374	141	5,508	9,715	663	8,526
1998년	56,730	6,951	4,987	5,483	10,682	1,068	7,596
1999년	56,590	6,951	4,987	5,483	10,682	1,068	7,596
2000년	56,820	6,951	4,987	5,491	10,662	1,068	13,869
2001년	61,515	9,811	4,987	5,491	10,662	1,486	11,717
2002년	62,075	9,558	5,419	11,539	10,680	1,486	12,645
2003년	62,557	11,062	5,402	11,563	10,680	1,486	11,460
2004년	65,223	14,745	5,402	11,563	10,680	1,486	10,536
2005년	78,129	16,869	5,040	5,786	10,672	1,626	13,596
2006년	78,122	21,930	9,072	10,886	10,644	1,911	17,343
2007년	79,370	33,540	10,216	10,886	10,644	1,626	17,628
2008년	88,268	52,734	10,216	10,886	10,644	1,626	17,628
증가율	11.21	57.23	0.00	0.00	0.00	0.00	0.00

주: 거제도가 장승포로 변경
 자료: 국토해양부 「국토해양통계연보」 2008

단위: 천톤

목포	완도	여수	광양	제주	서귀포	삼천포	통영
1,000	71	1,198	4,024	843	97	182	265
1,000	138	1,698	4,024	843	97	182	265
1,000	180	1,698	5,020	843	97	182	265
1,320	180	1,698	5,020	843	97	182	265
1,320	180	1,698	6,020	843	97	182	265
1,320	310	1,698	7,220	843	97	2,182	265
1,707	416	2,410	19,771	758	114	2,710	215
1,810	446	2,429	24,883	961	114	3,580	173
1,808	446	2,485	34,679	961	136	3,633	1,293
1,885	786	2,485	36,603	961	136	3,669	1,293
1,965	735	2,485	47,005	1,357	136	3,865	362
2,016	735	2,485	46,198	2,987	510	3,884	362
1,791	837	2,763	49,799	1,162	428	5,536	296
1,742	707	2,663	51,369	1,339	447	5,688	288
2,099	707	2,663	51,369	1,339	695	5,745	304
2,536	707	2,663	51,369	1,353	716	5,984	321
3,226	763	2,663	51,369	1,842	716	6,046	359
3,226	763	2,663	66,598	1,842	716	6,178	402
6,271	817	2,952	71,865	3,155	1,359	13,581	172
6,271	817	3,016	73,805	3,589	1,359	13,581	172
6,271	817	3,016	74,277	3,589	1,359	19,168	620
7,011	817	3,016	89,424	3,258	728	19,168	620
7,011	817	3,016	90,769	3,258	728	19,168	620
9,043	817	3,016	99,038	3,258	728	19,168	620
7,205	817	3,017	103,593	3,213	728	19,166	620
12,144	855	3,093	119,660	3,031	622	19,887	100
12,675	464	3,038	138,483	2,616	573	19,392	101
13,334	464	3,038	163,763	2,616	2,468	19,392	101
13,334	464	3,038	164,437	2,616	1,026	19,392	269
0.00	0.00	0.00	0.41	0.00	-58.43	0.00	166.34

3.9 항만하역능력 (1980~2008) (계속)

연도	고현	옥포	장승포	마산	진해	부산	울산
1980년	-	85	26	2,333	528	14,000	3,847
1981년	-	85	26	3,030	528	14,000	3,847
1982년	-	85	26	3,630	528	19,600	3,847
1983년	-	85	26	3,630	528	19,600	3,847
1984년	-	85	26	3,630	528	19,600	4,252
1985년	-	85	26	3,630	893	19,600	4,252
1986년	-	538	5	4,422	1,039	28,022	4,252
1987년	483	538	48	4,782	1,039	30,254	13,240
1988년	483	538	41	4,462	1,039	31,301	14,338
1989년	571	484	41	6,118	1,039	31,301	14,043
1990년	571	484	89	6,118	1,054	43,385	13,649
1991년	571	484	89	6,118	1,054	53,862	14,208
1992년	473	389	105	7,677	1,152	51,222	14,324
1993년	531	389	101	7,659	1,039	52,050	17,495
1994년	531	389	128	7,659	1,039	54,976	18,119
1995년	531	389	194	8,340	1,039	54,836	18,119
1996년	531	389	194	8,340	1,039	55,892	19,221
1997년	531	389	194	9,096	1,039	91,046	20,103
1998년	901	454	76	14,268	1,869	87,774	24,834
1999년	901	454	76	14,233	1,869	84,764	24,776
2000년	856	454	76	14,229	1,869	84,475	24,772
2001년	856	454	76	13,618	1,869	102,375	25,577
2002년	856	454	76	13,651	1,869	106,363	28,622
2003년	856	454	76	14,348	1,869	117,315	29,304
2004년	856	454	76	15,411	1,793	121,842	28,731
2005년	856	454	33	15,987	2,644	130,753	50,158
2006년	2,419	1,400	33	21,120	2,661	162,071	52,035
2007년	2,419	1,400	33	21,120	2,661	164,757	52,035
2008년	2,419	1,400	33	22,572	2,825	164,757	52,035
증가율	0.00	0.00	0.00	6.88	6.16	0.00	0.00

주: 거제도가 장승포로 변경
 자료: 국토해양부 「국토해양통계연보」 2008

단위: 천톤

포항	삼척	동해	목호	옥계	속초	무역항계	기타	합계
22,160	2,083	8,914	6,500	-	322	79,585	2,697	82,282
24,175	2,083	8,914	6,548	-	322	83,317	2,870	86,187
24,175	2,083	8,914	6,548	-	322	92,555	2,957	95,512
25,775	2,122	8,914	6,565	-	322	94,869	5,448	100,317
31,431	2,122	11,314	6,520	-	452	106,944	5,834	112,778
32,098	2,305	12,000	6,620	-	452	114,410	4,023	118,433
34,805	2,102	10,038	6,336	-	466	145,143	3,352	148,495
34,862	2,102	10,038	6,372	-	466	164,806	3,968	168,774
35,416	2,264	10,038	6,430	-	344	180,521	4,188	184,709
35,473	2,310	10,038	6,430	-	344	185,480	4,416	189,896
43,600	3,094	11,593	6,430	-	456	219,054	5,269	224,323
45,369	3,094	11,593	6,430	4,694	675	242,319	6,046	248,365
38,735	5,708	14,228	5,943	2,797	927	250,337	7,313	257,650
38,310	7,002	14,148	5,925	2,797	843	261,884	5,793	267,677
38,311	7,002	14,148	5,925	2,797	843	268,879	5,952	274,831
38,864	7,002	14,148	5,925	2,797	843	278,675	6,525	285,200
38,864	7,002	14,148	5,925	2,797	843	288,441	6,816	295,257
38,864	7,002	14,148	5,925	2,797	896	350,316	7,035	357,351
44,785	7,286	21,057	6,422	4,914	896	409,205	7,049	416,254
44,542	7,286	23,035	6,422	4,914	896	410,135	7,426	417,561
44,542	7,171	23,035	6,388	4,914	896	422,642	7,795	430,437
44,712	7,171	23,035	6,388	4,914	896	461,652	7,933	469,585
44,712	7,171	23,035	6,388	4,914	1,149	478,049	8,461	486,510
44,542	7,171	23,035	6,388	4,914	1,149	501,319	8,891	510,210
44,452	7,287	23,035	6,388	4,914	1,150	514,383	9,154	523,537
44,112	7,028	30,074	6,357	8,482	574	588,622	9,197	597,819
47,790	8,694	30,072	6,030	10,145	579	672,299	9,984	682,283
50,956	8,694	30,072	6,030	10,145	579	719,987	7,173	727,160
52,958	8,694	30,072	6,030	10,145	579	751,097	7,518	758,615
3.93	0.00	0.00	0.00	0.00	0.00	4.32	4.81	4.33

3.10 항만시설현황 (2008)

구분		합계	인천	평택, 당진	대산	태안	보령	장항	군산	목포	완도	여수	광양	제주	서귀포
안벽(m)		130,250	13,046	6,180	600	0	0	330	4,806	4,841	675	991	17,957	2,340	1,410
방파제(m)		70,794	2,233	240	660	0	0	0	3,143	0	550	2,176	0	3,161	1,831
잔교(No)		452	22	8	21	2	2	2	13	24	7	9	0	0	0
물양장(m)		60,943	2,059	657	238	287	90	0	1,567	2,961	1,986	2,548	1,634	756	817
접안능력(척수)		775	89	33	23	2	2	3	29	27	4	8	80	18	11
상속	동수(No)	33	14	0	0	0	0	0	0	0	0	1	2	0	0
	면적(천m2)	228	89	0	0	0	0	0	0	0	0	1	7	0	0
	수용능력(천톤)	772	241	0	0	0	0	0	0	0	0	1	6	0	0
일반 창고	동수(No)	77	17	6	1	0	0	1	15	2	1	0	8	2	1
	면적(천m2)	2,593	84	42	3	0	0	2	98	9	0	0	2,280	4	1
	수용능력(천톤)	8,950	282	92	0	0	0	5	387	41	4	0	7,840	7	2
야적 장	면적(천m2)	14,457	3,661	1,399	54	0	0	42	1,041	401	28	59	2,054	90	56
	수용능력(천톤)	43,536	8,986	3,447	161	0	0	125	3,390	1,421	67	275	3,959	146	112
예선	척수(No)	206	34	18	14	0	3	0	6	4	0	31	0	1	0
	마력(HP)	595,376	91,020	61,724	41,736	0	12,000	0	16,820	10,900	0	87,462	0	2,500	0
순찰 선	척수(No)	25	3	1	1	0	0	0	1	1	1	1	2	1	0
	톤수(GT)	1,300	92	14	37	0	0	0	38	31	30	26	29	17	0
기중 기선	척수(No)	1	0	0	0	0	0	0	0	0	0	0	0	0	0
	톤수(GT)	9,794	0	0	0	0	0	0	0	0	0	0	0	0	0

주1: 기타는 연안항, 그외는 무역항

2: 연평도, 대천항 추가

3: 본 자료의 합계치는 원자료에 수록된 수치로, 계산에 의한 합계와 다름

자료: 국토해양부 「국토해양통계연보」 2008

삼천포	통영	장승포	마산	진해	부산	울산	포항	삼척	동해	목호	육계	속초	연평도	대천	기타
1,837	1,337	0	5,347	1,293	27,159	16,602	9,822	776	3,412	1,271	874	1,187	0	0	4,940
2,335	1,477	226	650	372	6,069	4,878	12,052	1,030	2,110	1,465	2,003	1,541	991	1,220	13,834
4	12	3	7	0	303	0	0	0	1	0	1	0	0	2	7
3,051	3,312	1,151	1,989	123	9,604	81	2,981	1,388	0	925	0	2,007	265	1,570	14,437
9	8	0	31	9	151	97	48	7	15	6	5	7	0	0	39
0	0	0	1	0	11	0	0	0	1	3	0	0	0	0	0
0	0	0	3	0	60	0	0	0	18	51	0	0	0	0	0
0	0	0	0	0	90	0	0	0	300	134	0	0	0	0	0
0	0	0	1	1	0	5	11	0	4	0	0	1	0	0	0
0	0	0	10	7	0	21	20	0	12	0	0	1	0	0	0
0	0	0	29	20	0	73	53	0	114	0	0	2	0	0	0
129	7	11	801	137	2,376	541	972	36	198	28	55	22	0	0	216
386	21	0	2,216	411	12,279	1,843	2,742	107	657	60	165	46	0	0	443
0	0	0	18	0	32	29	9	1	4	0	1	1	0	0	0
0	0	0	58,894	0	89,470	81,530	24,100	1,820	11,200	0	2,400	1,800	0	0	0
1	1	0	1	0	3	2	1	0	1	0	0	1	0	0	1
22	31	0	31	0	691	61	40	0	40	0	0	30	0	0	22
0	0	0	0	0	0	0	1	0	0	0	0	0	0	0	0
0	0	0	0	0	0	0	9,794	0	0	0	0	0	0	0	0

3.11 컨테이너 전용부두 시설현황 (2008)

구분		부산항 자성대(1,2단계)	부산항 신선대(3단계)	부산항 감만부두(4단계)	부산항 신감만부두
사업기간		'74~'96	'85~'97	'91~'97	'95~'01
총사업비		1,084억원	2,226억원	4,724억원	1,781억원
운영개시		'78.9(피더:'96.9)	'91.6(1선석:'97.9)	'98.4	2002.4
운영회사		한국허치슨(주)	(주)신선대, 컨테이너터미널	대한통운, 한국허치슨,BICT	동부부산 컨테이너터미널(주)
종업원수		759명	684명	691명	324명
부두길이		1,447m	1,500m	1,400m	826m
전면수심		15m	15~16m	15m	15m
하역능력		150만TEU	150만TEU	156만TEU	61만TEU
접안능력		5만톤급4척,1만톤급1척	5만톤급5척	5만톤급4척	5만톤급2척,5천톤급1척
부지 면적	CY면적	462천 m ² (140천 평)	672천 m ² (203천 평)	336천 m ² (102천 평)	153천 m ² (46천 평)
	건물면적	38천 m ² (11천 평)	28천 m ² (8.5천 평)	16천 m ² (4.8천 평)	12천 m ² (3.7천 평)
	CFS	2동20천 m ²	229천 m ²	7.4천 m ²	5천 m ²
철도수송인입선		980m	925m	1,032m	-
주요 하역 장비	C/C	14기(15열 4기, 18열 3기,20열 3기, 22열 4기)	15기(16열 4기, 18열 3기, 20열 6기, 22열 2기)	15기(18열 11기, 22열 4기)	7기(18열 4기, 22열 3기)
	T/C	36기	32기	41기	16기
	R/S	16대	21대	13대	3대
	Y/T	68대	79대	81대	36대
	F/L	13대	10대	6대	-
	E/H	-	-	-	-
	샤시	샤시254대	샤시220대	샤시204대	샤시64대

자료기관 : 한국컨테이너부두공단

부산항 우암부두	부산항 감천부두	부산항 신항(1-1단계)	광양항(1단계)	광양항(2단계)1차
'95~'99	'88~'97	'01~'11	'87~'97	'95~'2001
535억원	1,070억원	3조1542억원	5,169억원	2,374억원
'96.9	'97.11	'06.1(PNC3개선석)	'98.7	2002.4
우암터미널(주)	(주)한진해운	부산신항만주(PNC3개선석)	GICT,허치슨	KIT,동부건설
210명	186명	301명	111명	71명
500m	600m	2,100m	1,400m	1,150m
11m	13m	16m	15~16m	16m
26만TEU	66만TEU	240만TEU	160만TEU	114만TEU
2만톤급1척,5천톤급2척	5만톤급2척	5만톤급6척	5만톤급4척	5만톤급2척,2만톤급2척
156천㎡(47천평)	105천㎡(32천평)	384천㎡(116천평)	500천㎡(151천평)	259천㎡(78천평)
5천㎡(1.6천평)	4천㎡(1.2천평)	43천㎡(12.9천평)	17천㎡(5.1천평)	30천㎡(9.1천평)
-	-	5.4천㎡	4동21천㎡	2동10.6천㎡
-	-		1,040m	-
5기 (13열 5기)	5기 (16열 4기, 18열 1기)	18기 (22열 18기)	9기 (18열 8기, 22열 1기)	6기 (18열 6기)
13기	12기	49기	15기	15기
2대	1대	3대	7대	2대
24대	23대	165대	38대	35대
2대	-	-	4대	-
-	-	8대	-	-
샤시50대	샤시58대	샤시145대	샤시87대	샤시60대

3.11 컨테이너 전용부두 시설현황 (2008) (계속)

구분		광양항(2단계)2차	광양항(3단계)1차	인천항ICT(1단계)	인천항SICT
사업기간		'95~'04	'01~'07	'01~'08	'02~'05
총사업비		2,402억원	3,770억원	1566억원	977억원
운영개시		2004.10	2007.7	'04.7	'05.9
운영회사		KIT	대 한통운	인천컨테이너터미널(주)	(주)선광
종업원수		110명	156명	168여명	140명
부두길이		1,150m	1,400m	600m	407m
전면수심		16m	17m	14m	11m
하역능력		114만TEU	160만TEU	80만TEU	40만TEU
접안능력		5만톤급2척,2만톤급2척	5만톤급4척	4만톤급2척	2만톤급2척
부지 면적	CY면적	321천 m ² (97천평)	743천 m ² (225천평)	157천 m ² (48천평)	59천 m ² (18천평)
	건물면적	12천 m ² (3.8천평)	19천 m ² (5.6천평)	4.8천 m ² (1.5천평)	4천 m ² (1.2천평)
	CFS	1동5.2천 m ²	1동5.4천 m ²	3동1.2천 m ²	2동2.2천 m ²
철도수송인입선		-	-	-	-
주요 하역 장비	C/C	6기(22열 6기)	9기(22열 9기)	3기(16열 3기)	4기(14열 4기)
	T/C	2기	12기	14기	6기
	R/S	-	3대	4대	1대
	Y/T	-	29대	25대	16대
	F/L	-	2대	4대	1대
	E/H	-	-	-	-
	샤시	-	41대	35대	29대

자료기관 : 한국컨테이너부두공단

평택.당진항				군산항	울산항		마산항	
동5번	동6번	동7번	동8번	6부두	제6부두	정일컨부두	제2부두	제4부두
'01~'04	'04~'07	'01~'08		'97~'07	'80~'94	'94~'97	'99~'03	'73~'84
269억원	280억원	939억원		926억원	313억원	96.8억원	164억원	91억원
'05.1	'07.7	'08.10		'04.8	'92.8	'97.11	'04.11	'88.9
PCTC				GCT	울산 '컨'터미널(주)	정일울산 '컨'터미널(주)	대 한통운(주) 마산지사	대 한통운(주) 마산지사
167명				14명	45명	49명	4명	22명
240m	240m	280m	280m	480m	390m	220m	120m (부두전체564m)	450m (부두전체1,050m)
12m	12m	14m	14m	14m	14m	11m	6m	11m
12만TEU	12만TEU	12만TEU	12만TEU	24만TEU	16만TEU	17만TEU	36만TEU	132만TEU
3만톤급 1척	3만톤급 1척	5만톤급 1척	5만톤급 1척	3만톤급 2척	3만톤급1척, 1만톤급1척	2만톤급1척	3천톤급1척	2만톤급2척
36천㎡ (11천평)	84천㎡ (25천평)	49천㎡ (15천평)	78천㎡ (24천평)	98천㎡ (30천평)	86천㎡ (26천평)	70천㎡ (21천평)	6.1천㎡	40천㎡
2200㎡(667평)				10천㎡ (3천평)	0.8천㎡ (236평)	6천㎡ (1815평)	497㎡	3,312㎡
2187㎡				1동4천㎡		1동3천㎡	1동0.4천㎡	1동3천㎡
-	-	-	-	-	-	-	-	-
4기 18열				4기 (16열)	H/C 3기	3기 13열	S/C 1대	LLC 1기 (7열),G/C 1기 (12열)
8기 (5단 6열)				-	2기	-	-	-
3대		2대		2대	3대	4대	1대	3대
20대				-	5대	8대	-	-
1대		-		-	1대	2대	-	-
-		1대		-	-	-	-	-
40대		YS40대		-	샤시8대	샤시8대	샤시1대	샤시20대

3.12 지역별 자동차 등록대수 (1980~2008)

단위 : 천대

연도	전국	서울	부산	대구	인천	광주	대전	울산	경기	강원	충북	충남	전북	전남	경북	경남	제주
1980년	528	207	62	-	-	-	-	-	62	15	12	26	17	26	61	34	6
1981년	572	222	67	39	20	-	-	-	49	16	13	29	18	29	27	37	6
1982년	647	254	71	44	24	-	-	-	57	18	14	33	21	33	30	42	7
1983년	785	315	81	51	30	-	-	-	72	22	17	39	25	39	36	50	9
1984년	948	377	94	60	36	-	-	-	94	27	21	47	29	47	43	62	10
1985년	1,113	446	106	70	40	-	-	-	114	31	25	56	34	55	52	71	12
1986년	1,309	522	124	83	49	27	-	-	141	36	29	65	39	37	62	81	14
1987년	1,611	632	153	102	63	32	-	-	180	44	35	81	47	45	76	104	18
1988년	2,035	779	188	131	82	44	-	-	237	54	44	102	59	54	98	138	23
1989년	2,660	991	235	171	109	60	68	-	321	71	59	73	78	73	131	185	33
1990년	3,395	1,194	287	217	149	82	90	-	447	91	80	97	105	97	170	245	43
1991년	4,248	1,375	346	262	195	106	118	-	610	122	110	129	137	124	230	328	55
1992년	5,231	1,569	407	315	245	130	148	-	812	161	144	166	179	157	305	422	69
1993년	6,274	1,751	470	375	303	161	185	-	1,040	201	182	206	224	194	379	521	81
1994년	7,404	1,932	535	438	367	196	221	-	1,301	242	220	250	270	239	459	638	95
1995년	8,469	2,043	604	520	444	227	256	-	1,551	284	260	298	320	292	515	744	109
1996년	9,553	2,168	672	580	504	259	294	-	1,810	324	299	353	367	346	592	863	124
1997년	10,413	2,249	721	620	555	285	325	262	2,022	360	333	403	408	391	655	688	137
1998년	10,470	2,199	720	615	558	288	327	261	2,062	367	338	415	415	403	663	699	141
1999년	11,164	2,298	761	648	593	311	351	275	2,246	392	362	449	444	432	704	746	152
2000년	12,059	2,441	812	691	648	337	383	295	2,487	422	393	489	476	466	752	803	164
2001년	12,914	2,550	863	732	697	363	417	316	2,736	450	422	528	509	498	800	858	175
2002년	13,949	2,691	921	787	753	395	457	342	3,040	480	456	569	545	532	857	932	191
2003년	14,587	2,777	955	781	774	415	481	359	3,233	501	477	602	567	553	890	981	200
2004년	14,934	2,780	966	832	783	422	492	370	3,358	514	492	636	581	569	915	1,018	206
2005년	15,397	2,809	980	848	800	436	507	383	3,506	526	511	669	598	591	950	1,070	213
2006년	15,895	2,857	994	865	822	450	521	395	3,651	540	532	700	618	613	984	1,131	222
2007년	16,428	2,933	1,010	881	853	462	536	407	3,792	555	553	733	638	638	1,014	1,191	229
2008년	16,794	2,949	1,039	889	870	474	539	417	3,889	568	569	762	655	657	1,032	1,250	234
2008년	17,325	2,955	1,117	909	896	494	554	428	4,014	588	591	797	683	686	1,068	1,304	242
증가율	3.16	0.19	7.48	2.26	2.93	4.29	2.71	2.65	3.23	3.43	3.87	4.54	4.32	4.45	3.41	4.28	3.48

자료: 국토해양부 「국토해양통계연보」 2008

3.13 차종별 자동차 등록대수 (1992~2008)

단위 : 대

구분	계	승용차	승합차	화물차	특수차
1992년	5,231,612	3,461,577	483,625	1,261,673	24,737
1993년	6,274,008	4,271,253	527,958	1,448,634	26,163
1994년	7,404,347	5,148,713	582,069	1,644,646	28,919
1995년	8,468,901	6,006,290	612,584	1,816,582	33,445
1996년	9,553,092	6,893,633	663,011	1,962,564	33,884
1997년	10,413,427	7,586,474	719,127	2,072,256	35,570
1998년	10,469,599	7,580,926	749,320	2,104,683	34,670
1999년	11,163,734	7,837,211	993,170	2,298,116	35,237
2000년	12,059,320	8,083,980	1,427,207	2,510,996	37,137
2001년	12,914,115	8,889,327	1,257,008	2,728,405	39,375
2002년	13,949,441	9,737,429	1,275,319	2,894,412	42,281
2003년	14,586,795	10,278,923	1,246,629	3,016,407	44,836
2004년	14,934,092	10,620,557	1,204,313	3,062,314	46,908
2005년	15,396,715	11,122,199	1,124,645	3,102,171	47,700
2006년	15,895,234	11,606,971	1,105,636	3,133,201	49,426
2007년	16,428,177	12,099,779	1,104,949	3,171,351	52,098
2008년	16,794,219	12,483,809	1,096,698	3,160,338	53,374
2009년	17,325,210	13,023,819	1,080,687	3,166,512	54,192
증가율	3.16	4.33	-1.46	0.20	1.53

자료: 국토해양부 「국토해양통계연보」 2008

3.14 최대적재량별 화물자동차 등록대수 (2000~2009)

단위: 대

구분		1톤 미만	1톤이상 3톤미만	3톤이상 5톤미만	5톤이상 8톤미만	8톤이상 10톤미만	10톤이상 12톤미만	12톤이상 15톤미만	15톤이상 20톤이하	20톤 이상	계
2001년	일반형	1,514,862	180,331	72,573	60,215	10,773	16,457	4,428	11,764	4,720	1,876,123
	덤프형	14,705	13,100	3,502	5,344	810	357	84	195	3	38,100
	벤형	632,471	1,533	7,078	34	6	83	1	5	12	641,223
	특수용도형	61,749	41,076	16,244	5,824	2,085	5,026	3,472	4,203	33,280	172,959
	계	2,223,787	236,040	99,397	71,417	13,674	21,923	7,985	16,167	38,015	2,728,405
2002년	일반형	1,597,510	185,585	84,901	62,783	10,611	16,622	5,668	12,113	6,629	1,982,422
	덤프형	16,173	13,340	3,732	5,445	744	400	91	188	4	40,117
	벤형	677,580	1,661	6,907	34	5	79	1	5	10	686,282
	특수용도형	69,533	42,333	16,511	6,368	2,034	4,922	3,344	4,284	36,262	185,591
	계	2,360,796	242,919	112,051	74,630	13,394	22,023	9,104	16,590	42,905	2,894,412
2003년	일반형	1,660,836	187,592	93,419	65,432	10,235	16,140	6,505	11,941	8,125	2,060,225
	덤프형	17,627	13,499	4,013	5,484	692	395	92	188	4	41,994
	벤형	711,288	1,707	6,673	35	5	70	1	7	14	719,800
	특수용도형	75,532	43,114	16,552	6,625	1,980	4,772	3,114	4,262	38,437	194,388
	계	2,465,283	245,912	120,657	77,576	12,912	21,377	9,712	16,398	46,580	3,016,407
2004년	일반형	1,676,023	183,991	97,644	67,511	9,889	15,428	6,962	11,750	9,636	2,078,834
	덤프형	17,658	13,333	4,798	5,605	626	395	107	188	8	42,718
	벤형	724,139	1,652	6,565	52	32	66	2	6	17	732,531
	특수용도형	85,805	44,378	17,245	7,109	2,051	4,654	2,918	4,087	39,984	208,231
	계	2,503,625	243,354	126,252	80,277	12,598	20,543	9,989	16,031	49,645	3,062,314
2005년	일반형	1,693,277	183,194	99,178	69,353	9,787	15,141	7,501	11,803	10,876	2,100,110
	덤프형	18,332	13,117	4,979	5,570	596	415	132	192	14	43,347
	벤형	723,947	1,631	6,373	92	49	64	10	7	19	732,192
	특수용도형	97,707	47,046	18,394	7,873	2,279	4,698	3,028	4,107	41,390	226,522
	계	2,533,263	244,988	128,924	82,888	12,711	20,318	10,671	16,109	52,299	3,102,171
2006년	일반형	1,704,546	181,140	102,992	69,434	9,864	14,995	7,999	11,836	12,247	2,115,053
	덤프형	19,013	12,810	5,062	5,592	568	435	145	216	20	43,861
	벤형	717,865	1,638	6,196	131	64	64	35	8	25	726,026
	특수용도형	111,733	50,155	19,836	8,561	2,506	4,762	3,271	4,119	43,318	248,261
	계	2,553,157	245,743	134,086	83,718	13,002	20,256	11,450	16,179	55,610	3,133,201
2007년	일반형	1,724,887	178,732	108,447	70,421	9,948	14,910	9,318	11,900	14,533	2,143,096
	덤프형	19,670	12,430	5,241	5,529	536	422	146	211	19	44,204
	벤형	704,222	1,759	5,961	138	65	60	35	5	25	712,270
	특수용도형	127,224	53,363	21,152	9,305	2,626	4,766	3,383	4,118	45,844	271,781
	계	2,576,003	246,284	140,801	85,393	13,175	20,158	12,882	16,234	60,421	3,171,351
2008년	일반형	1,717,616	173,528	111,684	70,534	9,814	14,372	10,471	11,658	16,396	2,136,073
	덤프형	20,262	11,893	5,344	5,540	505	399	147	205	19	44,314
	벤형	683,673	1,786	5,714	140	61	54	36	5	21	691,490
	특수용도형	139,532	54,239	21,782	9,889	2,698	4,751	3,557	4,057	47,956	288,461
	계	2,561,083	241,446	144,524	86,103	13,078	19,576	14,211	15,925	64,392	3,160,338
2009년	일반형	1,717,773	170,987	113,570	70,445	9,727	14,055	11,290	11,130	17,050	2,136,027
	덤프형	20,924	11,702	5,458	5,581	497	400	145	203	18	44,928
	벤형	669,239	1,820	5,581	143	60	54	35	5	20	676,957
	특수용도형	147,731	54,641	22,227	10,395	2,806	4,702	3,669	4,041	48,547	298,759
	계	2,555,667	239,150	146,836	86,564	13,090	19,211	15,139	15,379	65,635	3,156,671

자료: 국토해양부 「국토해양통계연보」 2008

3.15 주요 항만간 거리표 (2008)

단위 : 해리 (1 nautical mile =1,852m)

구분	인천	평택 당진	대산	군산	목포	완도	여수	광양	마산	삼천 포	장승 포	통영	부산	울산	포항	삼척	목호	옥계
평택 당진	41	-	23	109	174	253	322	346	390	332	360	334	393	422	473	535	542	529
대산	62	23	-	99	160	203	277	284	333	289	308	297	331	360	411	486	494	500
군산	122	109	99	-	156	186	265	269	326	266	289	290	329	358	407	468	475	449
목포	233	174	160	156	-	83	151	178	225	139	186	189	228	257	309	379	386	362
완도	266	253	203	186	83	-	79	103	139	93	114	99	138	168	220	290	297	306
여수	335	322	277	265	151	79	-	7	101	40	63	42	97	126	164	239	245	257
광양	347	346	284	269	178	103	7	-	106	44	68	47	102	131	169	244	250	262
마산	337	390	333	326	225	139	101	106	-	78	28	59	43	69	125	192	197	209
삼천포	345	332	289	266	139	93	40	44	78	-	49	29	78	107	145	220	226	241
장승포	373	360	308	289	186	114	63	68	28	49	-	36	29	52	90	165	171	199
통영	361	334	297	290	189	99	42	47	59	29	36	-	63	92	130	205	238	227
부산	406	393	331	329	228	138	97	102	43	78	29	63	-	37	89	161	168	178
울산	435	422	360	358	257	168	126	131	69	107	52	92	37	-	56	133	140	151
포항	486	473	411	407	309	220	164	169	125	145	90	130	89	56	-	88	95	106
삼척	548	535	486	468	379	290	239	244	192	220	165	205	161	133	88	-	7	21
목호	555	542	494	475	386	297	245	250	197	226	171	238	168	140	95	7	-	10
옥계	572	529	500	449	362	306	257	262	209	241	199	227	178	151	106	21	10	-

자료: 국토해양부, 한국해양수산개발원 「해운통계요람」 2009

3.16 시내버스 등 면허등록 현황 (2007)

단위: 개, 대

시.도	시내버스			농어촌버스			마을버스			공항버스		
	업체수	노선수	면허대수	업체수	노선수	면허대수	업체수	노선수	등록대수	업체수	노선수	면허대수
전국	335	6,363	30,640	97	3,801	1,899	372	754	3,331	29	66	670
서울	68	402	7,748	-	-	-	123	212	1,295	6	31	385
부산	34	187	2,537	-	-	-	58	155	576	2	1	10
대구	29	103	1,658	-	-	-	-	-	-	-	-	-
인천	27	145	2,026	-	-	-	2	2	3	1	1	9
광주	10	86	900	-	-	-	5	9	36	1	1	7
대전	13	90	965	-	-	-	3	3	17	-	-	-
울산	8	102	621	-	-	-	8	13	31	-	-	-
경기	48	1,012	8,218	3	108	144	142	275	1,273	3	13	121
강원	9	611	536	14	434	204	6	21	23	-	-	-
충북	10	416	538	7	346	169	-	-	-	-	-	-
충남	9	572	682	9	556	325	2	2	4	4	6	49
전북	13	672	809	5	507	160	-	-	-	4	2	36
전남	11	282	662	41	1,048	528	-	-	-	2	2	5
경북	15	1,047	1,107	12	540	219	3	5	5	2	3	6
경남	27	597	1,469	6	262	150	20	57	68	3	5	22
제주	4	39	164	-	-	-	-	-	-	1	1	20

주 : 2007. 12. 31 기준

자료: 국토해양부, 교통안전공단 「연도별 대중교통현황조사 보고서」

3.17 시외버스 인면허 및 업체 현황 (2005~2007)

단위: 개, 대

연도	구분	업체수	면허대수	보유대수			
				일반	직행	고속	계
2005	경기	24	2,737	109	1,574	1,028	2,711
	강원	10	804	8	687	89	784
	충북	6	596	-	462	97	559
	충남	5	811	-	807	-	807
	전북	5	491	-	481	-	481
	전남	10	1,322	19	596	692	1,307
	경북	15	1,104	14	1,090	-	1,104
	경남	24	1,786	147	1,276	185	1,608
	제주	5	221	221	-	-	221
	계	104	9,872	518	6,973	2,091	9,582
2006	경기	22	2,747	113	1,640	942	2,695
	강원	11	867	6	694	150	850
	충북	6	598	-	462	96	558
	충남	5	831	-	828	-	828
	전북	5	497	-	485	-	485
	전남	9	1,307	19	576	673	1,268
	경북	13	1,119	17	1,102	-	1,119
	경남	24	1,693	144	1,255	183	1,582
	제주	5	249	249	-	-	249
	계	100	9,908	548	7,042	2,044	9,634
2007	경기	24	2,873	108	1,807	947	2,862
	강원	11	878	5	717	146	868
	충북	6	604	-	485	92	577
	충남	5	869	-	869	-	869
	전북	5	492	-	498	-	498
	전남	9	1,314	19	603	672	1,294
	경북	12	1,112	12	1,100	-	1,112
	경남	22	1,707	138	1,289	185	1,612
	제주	5	247	247	-	-	247
	계	99	10,096	529	7,368	2,042	9,939

자료: 국토해양부, 교통안전공단 「연도별 대중교통현황조사 보고서」

3.18 노선별 열차운행 회수 (1999~2008)

구분	1999년				2000년				2001년				2002년				2003년			
	합계	여객		화물	합계	여객		화물	합계	여객		화물	합계	여객		화물	합계	여객		화물
		열차	전철			열차	전철			열차	전철			열차	전철			열차	전철	
경부선	579	166	334	79	583	166	338	79	561	166	316	79	593	174	340	79	597	175	345	77
호남선	81	59	-	22	82	58	-	24	86	62	-	24	86	62	-	24	86	62	-	24
전라선	67	33	-	34	68	34	-	34	68	34	-	34	68	34	-	34	68	34	-	34
중앙선	125	28	-	97	125	28	-	97	125	28	-	97	125	28	-	97	125	28	-	97
영동선	38	10	-	28	38	10	-	28	38	10	-	28	38	10	-	28	38	10	-	28
태백선	51	14	-	37	51	14	-	37	51	14	-	37	51	14	-	37	51	14	-	37
동해선	49	40	-	9	49	40	-	9	49	40	-	9	31	22	-	9	31	22	-	9
장항선	54	36	-	18	54	36	-	18	54	36	-	18	54	36	-	18	54	36	-	18
충북선	60	18	-	42	60	18	-	42	60	18	-	42	60	18	-	42	60	18	-	42
경전선	63	31	-	32	61	31	-	30	61	31	-	30	61	31	-	30	61	31	-	30
경북선	14	10	-	4	14	10	-	4	14	10	-	4	14	10	-	4	14	10	-	4
경원선	198	43	152	3	198	43	152	3	203	43	157	3	203	43	157	3	203	43	157	3
경춘선	38	34	-	4	44	40	-	4	44	40	-	4	44	40	-	4	44	40	-	4
경의선	46	44	-	2	40	38	-	2	40	38	-	2	40	38	-	2	40	38	-	2
경인선	458	-	456	2	643	-	642	1	631	-	630	1	601	-	600	1	597	-	596	1
군산선	18	14	-	4	17	13	-	4	17	13	-	4	17	13	-	4	17	13	-	4
대구선	32	22	-	10	32	22	-	10	32	22	-	10	32	22	-	10	32	22	-	10
교외선	8	8	-	-	6	6	-	-	6	6	-	-	6	6	-	-	6	6	-	-
수인선	-	-	-	-	-	-	-	-	-	-	-	-	-	-	-	-	-	-	-	-
진해선	8	4	-	4	8	4	-	4	8	4	-	4	8	4	-	4	8	4	-	4
정선선	10	8	-	2	10	8	-	2	10	8	-	2	10	8	-	2	10	8	-	2
괴동선	-	-	-	-	-	-	-	-	-	-	-	-	-	-	-	-	-	-	-	-
강경선	-	-	-	-	-	-	-	-	-	-	-	-	-	-	-	-	-	-	-	-
안산선	314	-	314	-	312	-	314	-	312	-	312	-	312	-	312	-	296	-	296	-
분당선	356	-	356	-	356	-	356	-	356	-	356	-	356	-	356	-	356	-	356	-
일산선	274	-	274	-	-	-	274	-	274	-	274	-	274	-	274	-	278	-	278	-
기타	14	12	-	2	14	12	-	2	14	12	-	2	14	12	-	2	14	12	-	2
계	3,144	634	2,076	434	3,141	631	2,076	434	3,114	635	2,045	434	3,098	625	2,039	434	3,086	626	2,028	432

자료: 한국철도공사 「철도통계연보」 2008

단위: 회/일

2004년				2005년				2006년				2007년				2008년			
합계	여객		화물	합계	여객		화물	합계	여객		화물	합계	여객		화물	합계	여객		화물
열차	전철			열차	전철			열차	전철			열차	전철			열차	전철		
633	188	346	99	649	192	373	84	655	198	373	84	713	191	438	84	707	194	446	67
96	72	-	24	91	72	-	19	89	74	-	15	89	74	-	15	92	78	-	14
63	34	-	29	63	34	-	29	61	34	-	27	58	31	-	27	75	34	-	41
136	28	-	108	259	28	159	72	249	18	166	65	253	20	168	65	265	22	174	69
36	8	-	28	34	8	-	26	34	8	-	26	34	8	-	26	28	8	-	20
56	14	-	42	42	14	-	28	42	14	-	28	42	14	-	28	38	12	-	26
20	11	-	9	22	11	-	11	22	12	-	10	22	12	-	10	46	32	-	14
52	34	-	18	48	32	-	16	46	32	-	14	46	32	-	14	40	32	-	8
62	16	-	46	55	16	-	39	56	16	-	40	56	16	-	40	67	16	-	51
71	43	-	28	65	43	-	22	63	44	-	19	61	42	-	19	40	38	-	2
12	6	-	6	10	6	-	4	10	6	-	4	10	6	-	4	26	20	-	6
195	34	157	4	60	34	22	4	60	34	22	4	65	34	27	4	8	6	-	2
42	38	-	4	40	38	-	2	40	38	-	2	40	38	-	2	47	45	-	2
40	38	-	2	40	38	-	2	44	42	-	2	47	45	-	2	59	34	23	2
596	-	596	-	548	-	548	-	546	-	546	-	546	-	546	-	534	-	534	-
21	17	-	4	21	21	-	-	21	21	-	-	21	21	-	-	-	-	-	-
40	30	-	10	43	30	-	13	43	30	-	13	29	16	-	13	15	12	-	3
-	-	-	-	-	-	-	-	-	-	-	-	-	-	-	-	-	-	-	-
-	-	-	-	-	-	-	-	-	-	-	-	-	-	-	-	-	-	-	-
8	4	-	4	6	4	-	2	-	-	-	-	8	8	-	-	8	8	-	-
6	6	-	-	6	6	-	-	8	8	-	-	4	4	-	-	4	4	-	-
-	-	-	-	-	-	-	-	-	-	-	-	-	-	-	-	-	-	-	-
-	-	-	-	-	-	-	-	-	-	-	-	-	-	-	-	-	-	-	-
289	-	289	-	289	-	289	-	292	-	292	-	292	-	292	-	284	-	284	-
356	-	356	-	356	-	356	-	356	-	356	-	356	-	356	-	350	-	350	-
278	-	278	-	274	-	274	-	278	-	278	-	278	-	278	-	276	-	276	-
10	10	-	-	-	-	-	-	-	-	-	-	-	-	-	-	-	-	-	-
3,118	631	2,022	465	3,021	627	2,021	373	3,015	629	2,033	353	3,070	612	2,105	353	3,009	595	2,087	327

3.19 선구별 선로용량 및 운행회수 (2008)

노선	선구별	합계	여객						화물			선로 용량
			소계	KTX	새마을	무궁화	통근	전동차	소계	컨테이너	화물	
경부선	서울-시흥	166	156	70	32	54	-	-	10	-	10	171
	시흥-수원	95	86	-	32	54	-	-	9	-	9	166
	수원-천안	132	86	-	32	54	-	-	46	20	26	161
	천안-조치원	120	70	-	25	45	-	-	50	22	28	158
	조치원-대전	123	77	-	25	52	-	-	46	24	22	162
	대전-김천	142	110	52	17	41	-	-	32	20	12	153
	김천-동대구	140	106	50	21	35	-	-	34	24	10	159
	동대구-삼랑진	111	80	36	13	31	-	-	31	25	6	172
호남선	삼랑진-부산	98	68	36	6	26	-	-	30	28	2	157
	대전조-익산	69	53	18	8	27	-	-	16	5	11	156
	익산-송정리	41	35	18	5	12	-	-	6	1	5	167
	송정리-목포	24	23	9	2	12	-	-	1	-	1	140
광주선	동송정-광주	20	20	9	3	8	-	-	-	-	-	43
전라선	익산-전주	35	17	-	3	14	-	-	18	8	10	60
	전주-순천	35	17	-	3	14	-	-	18	8	10	46
	순천-여수	23	17	-	3	14	-	-	6	1	5	40
중앙선	청량리-원주	114	100	-	-	16	-	84	14	-	14	138
	원주-봉양	29	16	-	-	16	-	-	13	-	13	52
	봉양-제천	88	25	-	-	25	-	-	63	2	61	115
	제천-삼곡	29	8	-	-	8	-	-	21	-	21	38
	삼곡-도담	29	8	-	-	8	-	-	21	-	21	38
	도담-단성	19	8	-	-	8	-	-	11	-	11	45
	단성-영주	19	8	-	-	8	-	-	11	-	11	33
	영주-안동	25	11	-	-	11	-	-	14	-	14	42
장항선	안동-영천	18	5	-	-	5	-	-	13	-	13	34
	영천-경주	44	26	-	8	18	-	-	18	-	18	51
	천안-남포	22	16	-	7	9	-	-	6	1	5	35
	남포-익산	20	17	-	8	9	-	-	3	-	3	2
영동선	영주-철암	4	4	-	-	4	-	-	-	-	-	31
	철암-도계	29	10	-	-	10	-	-	19	-	19	31
	도계-동해	29	10	-	-	10	-	-	19	-	19	31
	동해-강릉	10	9	-	-	9	-	-	1	-	1	35
태백선	제천-쌍용	26	8	-	-	8	-	-	18	-	18	48
	쌍용-영월	23	8	-	-	8	-	-	15	-	15	40
	영월-증산	23	8	-	-	8	-	-	15	-	15	33
	증산-고한	22	8	-	-	8	-	-	14	-	14	35
	고한-태백	22	8	-	-	8	-	-	14	-	14	25
망우선	태백-백산	22	8	-	-	8	-	-	14	-	14	34
망우선	망우-성북	3	-	-	-	-	-	-	3	-	3	26
경춘선	성북-춘천	20	19	-	-	19	-	-	1	-	1	32
동해남부선	경주-울산	26	16	-	6	10	-	-	10	-	10	42
	울산-해운대	23	16	-	6	10	-	-	7	1	6	30
	해운대-부산	24	18	-	7	11	-	-	6	1	5	56
	경주-포항	28	18	-	2	16	-	-	10	-	10	44

자료: 한국철도공사, 「철도통계연보」 2008

단위: 회/편도

노선	선구별	합계	소계	여객					화물			선로 용량
				KTX	새마을	무궁화	통근	전동차	소계	컨테이너	화물	
경전선	삼랑진-마산	29	23	-	7	16	-	-	6	3	3	41
	마산-진주	11	7	-	-	7	-	-	4	3	1	27
	진주-순천	31	6	-	-	6	-	-	25	13	12	28
	순천-화순	7	4	-	-	4	-	-	3	-	3	25
	화순-효천	10	6	-	-	6	-	-	4	-	4	29
경북선	효천-송정리	10	6	-	-	6	-	-	4	-	4	29
	김천-점촌	4	3	-	-	3	-	-	1	-	1	27
대구선	점촌-영주	5	3	-	-	3	-	-	2	-	2	19
	동대구-영천	37	25	-	8	17	-	-	12	-	12	51
충북선	조치원-봉양	37	9	-	-	9	-	-	28	2	26	56
경의선	서울-수색	34	26	6	1	-	19	-	8	-	8	147
	수색-능곡	27	26	6	1	-	19	-	1	-	1	52
	능곡-문산	21	20	-	1	-	19	-	1	-	1	28
	문산-도라산	21	20	-	4	-	16	-	1	-	1	38
교외	능곡-의정부	-	-	-	-	-	-	-	-	-	-	16
남포	남포-옥마	-	-	-	-	-	-	-	-	-	-	31
목호삼척	동해-목호항	-	-	-	-	-	-	-	-	-	-	42
	동해-삼척	-	-	-	-	-	-	-	-	-	-	17
문경	점촌-문경	-	-	-	-	-	-	-	-	-	-	25
가은	진남-가은	-	-	-	-	-	-	-	-	-	-	20
진해	창원-진해	4	4	-	4	-	-	-	-	-	-	34
여천	덕양-적량	6	-	-	-	-	-	-	6	1	5	38
경선	증산-구절리	2	2	-	-	2	-	-	-	-	-	14
장생포	울산-장생포	4	-	-	-	-	-	-	4	-	4	36
북평	동해-삼화	-	-	-	-	-	-	-	-	-	-	26
함백	에미-조동	14	-	-	-	-	-	-	14	-	14	28
군산화물	대야-군산화	-	-	-	-	-	-	-	-	-	-	31
괴동	효자-괴동	7	-	-	-	-	-	-	7	-	7	38
온산	남창-온산	4	-	-	-	-	-	-	4	-	4	35
남부	의왕-오봉	35	-	-	-	-	-	-	35	23	12	96
경원선	용산-청량리	87	83	-	-	-	-	83	4	-	4	128
	청량리-성북	232	226	-	-	19	-	207	6	-	6	218
	성북-동두천	153	152	-	-	-	-	152	1	-	1	218
	동두천-신탄리	18	17	-	-	-	17	-	1	-	1	34
경인선	구로-인천(1선)	112	-	-	-	-	-	106	6	-	6	311
	구로-동인천(2선)	160	-	-	-	-	-	160	-	-	-	301
	동인천-인천	160	-	-	-	-	-	160	-	-	-	301
경부선	서울-구로(2선)	293	293	-	-	-	-	293	-	-	-	281
	구로-병점(2선)	154	154	-	-	-	-	154	-	-	-	209
	병점-천안(2선)	85	85	-	-	-	-	85	-	-	-	237
	웅산-구로(3선)	149	149	-	-	-	-	149	-	-	-	345
안산	금정-오이도	138	138	-	-	-	-	138	-	-	-	267
과천	금정-남태령	137	137	-	-	-	-	137	-	-	-	345
분당	선릉-보정	172	172	-	-	-	-	172	-	-	-	288
일산	대화-지축	138	138	-	-	-	-	138	-	-	-	345
가야	사상-가야	28	7	-	1	6	-	-	21	14	7	98
오송	서창-오송	21	1	-	-	1	-	-	20	-	20	89

3.20 기종별 항공기 보유대수 (1980~2007)

연도	합계	운송용항공기									
		B-747	B-777	B-767	B-737	B-727	B-707	MD-11	DC-10	MD-82	A-300
1980년	101	10	-	-	-	6	7	-	5	-	8
1981년	93	12	-	-	-	6	7	-	5	-	8
1982년	102	14	-	-	-	5	7	-	5	-	8
1983년	99	13	-	-	-	5	6	-	5	-	8
1984년	104	14	-	-	-	7	6	-	4	-	8
1985년	109	16	-	-	-	6	6	-	4	2	8
1986년	113	17	-	-	-	6	5	-	4	4	10
1987년	125	17	-	-	-	6	3	-	4	6	12
1988년	154	20	-	-	2	6	2	-	5	6	15
1989년	198	23	-	-	9	9	2	-	3	8	17
1990년	179	25	-	2	12	12	-	-	3	8	20
1991년	185	28	-	3	12	11	-	2	3	8	24
1992년	184	31	-	5	15	10	-	5	3	8	26
1993년	188	36	-	7	15	5	-	5	3	9	29
1994년	217	42	-	8	18	5	-	5	3	9	31
1995년	243	47	-	11	20	3	-	5	3	11	32
1996년	257	54	-	13	22	-	-	5	-	14	35
1997년	268	56	2	16	23	-	-	5	-	14	32
1998년	257	54	3	10	21	-	-	5	-	14	28
1999년	259	54	6	12	22	-	-	4	-	11	25
2000년	262	52	9	12	25	-	-	4	-	8	19
2001년	278	55	12	14	40	-	-	4	-	4	16
2002년	295	55	16	13	46	-	-	4	-	-	12
2003년	289	56	17	12	48	-	-	4	-	-	10
2004년	293	56	18	11	45	-	-	3	-	-	10
2005년	296	56	21	9	42	-	-	-	-	-	10
2006년	326	59	23	8	41	-	-	-	-	-	10
2007년	422	58	29	8	42	-	-	-	-	-	10
증가율	29.45	-1.69	26.09	0.00	2.44	-	-	-	-	-	0.00

자료: 한국항공진흥협회, 항공정보포탈시스템(<http://www.airportal.co.kr>)

단위: 대

운송용항공기							기타				회전의 항공기	활공기	비행기
A-321	A-330	F-100	A-320	F-28	F-27	DHC-8-402	대형기	소형기	훈련기	점검기			
-	-	-	-	-	1	-	-	18	8	1	32	5	-
-	-	-	-	-	1	-	-	18	8	1	26	1	-
-	-	-	-	-	2	-	-	18	9	1	32	1	-
-	-	-	-	-	2	-	-	18	9	1	31	1	-
-	-	-	-	1	2	-	-	19	9	1	32	1	-
-	-	-	-	2	2	-	-	17	9	1	35	1	-
-	-	-	-	2	1	-	-	16	9	1	37	1	-
-	-	-	-	4	1	-	-	19	9	1	42	1	-
-	-	-	-	4	1	-	3	33	10	1	43	1	2
-	-	-	-	3	1	-	3	59	10	1	47	1	2
-	-	-	-	3	1	-	4	27	10	1	47	2	2
-	-	-	-	3	-	-	5	28	15	1	36	4	2
-	-	3	-	2	-	-	4	22	8	1	36	4	1
-	-	7	-	-	-	-	4	24	8	1	33	1	1
-	-	11	-	-	-	-	7	25	8	1	42	1	1
-	-	12	-	-	-	-	14	24	8	1	49	2	1
-	-	12	-	-	-	-	12	16	13	2	56	2	1
-	2	12	-	-	-	-	11	20	9	2	61	2	1
2	7	12	-	-	-	-	11	18	9	1	59	2	1
3	10	10	-	-	-	-	10	24	12	1	52	2	1
5	14	10	-	-	-	-	8	23	12	1	56	3	1
6	16	10	-	-	-	-	3	19	18	1	56	3	1
9	18	10	-	-	-	-	3	25	18	1	60	4	1
11	19	4	-	-	-	-	3	19	17	1	64	3	1
15	20	2	-	-	-	-	3	23	15	1	68	3	-
15	22	-	2	-	-	-	4	19	21	1	71	3	-
11	24	-	5	-	-	5	6	20	30	1	80	3	-
13	25	-	6	-	-	5	8	46	17	1	151	3	-
18.18	4.17	-	20.00	-	-	0.00	33.33	130.00	-43.33	0.00	88.75	0.00	-

3.21 국내 노선별 항공기 운항편수 (1990~2008)

구분		1990년	1991년	1992년	1993년	1994년	1995년	1996년	1997년	1998년	
여객기	합계	85,860	90,577	111,135	132,469	137,020	144,063	154,766	171,768	157,375	
	대구/울산	-	-	-	-	-	-	-	-	-	
	대구/양양	-	-	-	-	-	-	-	-	-	
	대구/강릉	-	-	-	-	-	-	-	-	-	
	대구/광주	-	-	-	-	-	-	-	-	-	
	강릉/원주	-	-	-	-	-	-	-	-	-	
	광주/여수	-	-	-	-	-	-	-	-	-	
	광주/강릉	-	-	-	-	-	267	682	704	162	
	광주/울산	-	-	-	-	-	-	-	-	-	
	광주/군산	-	-	-	-	-	-	-	-	-	
	김포/강릉	1,328	1,413	1,807	60	2,095	3,597	3,540	4,890	4,820	
	김포/광주	4,486	4,927	6,076	7,051	7,818	8,060	8,175	9,293	8,172	
	김포/군산	-	-	70	1,429	1,418	1,442	1,747	2,142	2,101	
	김포/대구	3,652	3,769	5,558	7,061	8,218	9,946	11,236	11,278	11,722	
	김포/목포	-	-	817	2,201	2,692	2,640	2,500	2,092	3,755	
	김포/무안	-	-	-	-	-	-	-	-	-	
	김포/여수	2,554	2,651	3,833	6,875	7,011	6,837	6,718	8,371	8,045	
	김포/사천	1,447	1,901	3,260	4,335	4,884	5,494	5,922	5,772	5,649	
	김포/속초	1,245	1,272	1,820	4,094	3,845	4,154	3,919	4,362	3,938	
	김포/예천	704	712	792	1,446	1,708	2,416	2,907	3,526	2,839	
	김포/울산	2,810	3,065	6,140	8,205	8,972	5,985	11,014	13,416	12,940	
	김포/김해	24,325	26,036	27,125	27,417	28,016	29,013	29,104	30,737	31,047	
	김포/원주	-	-	-	-	-	-	-	5	2	
	김포/양양	-	-	-	-	-	-	-	-	-	
	김포/제주	20,463	22,260	26,455	28,861	26,654	28,709	29,294	29,264	24,220	
	김포/청주	-	-	-	-	-	-	-	-	9	5
	김포/포항	2,152	2,497	4,636	6,004	6,449	7,505	8,788	9,628	9,043	
	김해/강릉	-	-	-	-	401	958	1,357	1,376	1,310	
	김해/광주	720	712	717	720	720	715	721	715	724	
	김해/여수	-	-	-	-	-	-	-	-	-	
	김해/군산	-	-	-	-	-	-	1	640	510	
	김해/대구	1	-	-	-	-	-	-	4	-	
	김해/목포	-	-	-	-	174	634	598	422	639	
	김해/사천	-	-	-	-	-	-	-	2	-	
	김해/울산	-	-	-	-	2	-	2	5	1	
	김해/원주	-	-	-	-	-	-	-	998	1,411	
	김해/무안	-	-	-	-	-	-	-	-	-	
	김해/양양	-	-	-	-	-	-	-	-	-	

자료: 한국공항공사(www.airport.co.kr)

단위: 편

1999년	2000년	2001년	2002년	2003년	2004년	2005년	2006년	2007년	2008년	증가율
152,249	165,365	163,348	162,945	165,700	143,491	127,353	127,045	133,286	139,766	4.86
-	-	-	2	-	-	-	-	-	-	-
-	-	-	3	1	-	-	-	-	-	-
-	-	1	-	-	-	-	-	-	-	-
-	-	1	-	-	-	-	14	9	-	-
-	-	1	-	-	-	-	-	-	-	-
-	-	1	-	-	-	-	-	-	-	-
-	-	-	-	-	-	-	-	-	-	-
-	-	-	5	-	-	1	-	-	-	-
-	-	-	-	-	1	-	-	-	-	-
4,859	4,662	3,490	734	-	-	-	-	-	-	-
8,387	8,480	8,420	9,115	9,532	7,571	6,894	6,428	5,477	5,050	-7.80
2,117	1,681	1,226	284	-	-	-	-	-	-	-
12,392	13,338	13,075	13,367	13,089	5,447	2,323	-	1,086	38	-96.50
3,282	2,856	2,847	2,472	1,322	570	-	480	398	-	-
-	-	-	-	-	-	-	-	92	678	636.96
7,111	7,362	7,000	6,605	6,318	5,727	6,202	5,853	5,797	5,630	-2.88
5,714	5,864	6,231	5,604	4,890	3,673	-	2,234	2,033	2,111	3.84
2,550	1,480	1,045	169	-	-	-	-	-	-	-
2,188	1,828	1,256	420	-	-	-	-	-	-	-
11,818	12,603	11,930	11,962	12,502	11,918	10,442	-	9,152	9,243	0.99
33,243	40,347	36,248	32,631	31,518	25,321	21,628	22,394	21,024	20,712	-1.48
5	1	1	-	-	-	-	-	-	-	-
-	-	-	2,054	1,326	808	-	433	534	2	-99.63
25,585	26,913	29,934	35,362	38,501	35,250	35,026	36,314	45,262	52,618	16.25
7	20	10	4	1	-	-	1	3	7	133.33
7,432	7,769	7,657	7,466	6,962	6,653	4,856	3,591	2,831	2,998	5.90
763	1,193	1,240	178	-	-	2,748	-	-	-	-
721	725	552	2	-	-	-	14	-	15	-
-	-	1	-	-	-	-	-	-	-	-
1	3	-	3	-	-	-	-	-	-	-
2	554	2	7	1	-	-	1,379	22	-	-
607	-	384	-	-	-	-	-	-	-	-
3	1	-	1	-	-	-	-	-	-	-
1	1,376	1	3	-	-	-	9,943	-	-	-
1,367	1	1,278	489	-	-	-	-	-	-	-
-	-	-	-	-	-	-	-	-	15	-
-	-	-	992	1,169	670	-	585	380	130	-65.79

3.21 국내 노선별 항공기 운항편수 (1990~2008) (계속)

구분		1990년	1991년	1992년	1993년	1994년	1995년	1996년	1997년	1998년
여객기	김해/제주	-	-	-	-	-	-	-	-	-
	김해/청주	-	-	-	-	-	-	-	639	-
	인천/광주	-	-	-	-	-	-	-	-	-
	인천/김포	-	-	-	-	-	-	-	-	-
	인천/김해	-	-	-	-	-	-	-	-	-
	인천/대구	-	-	-	-	-	-	-	-	-
	인천/사천	-	-	-	-	-	-	-	-	-
	인천/울산	-	-	-	-	-	-	-	-	-
	인천/무안	-	-	-	-	-	-	-	-	-
	인천/제주	-	-	-	-	-	-	-	-	-
	인천/양양	-	-	-	-	-	-	-	-	-
	인천/여수	-	-	-	-	-	-	-	-	-
	인천/청주	-	-	-	-	-	-	-	-	-
	인천/포항	-	-	-	-	-	-	-	-	-
	제주/강릉	-	-	-	-	-	1	-	860	58
	제주/광주	3,644	3,679	3,713	3,725	3,707	3,690	3,654	3,667	3,702
	제주/군산	-	-	36	1,385	1,415	1,549	1,765	2,144	1,537
	제주/대구	3,649	3,540	3,743	3,743	3,714	3,780	3,726	3,644	3,741
	제주/목포	-	-	-	1,255	1,347	1,271	1,192	802	842
	제주/무안	-	-	-	-	-	-	-	-	-
	제주/여수	674	680	740	1,347	1,384	1,358	1,312	1,943	915
	제주/사천	713	697	728	749	720	716	716	711	495
	제주/예천	142	-	-	-	-	191	726	729	120
	제주/울산	-	-	-	1,065	1,316	848	1,376	1,971	1,244
	제주/김해	11,151	10,766	12,889	12,761	11,637	11,573	11,368	11,380	9,096
	제주/원주	-	-	-	-	-	-	-	604	62
	제주/양양	-	-	-	-	-	-	-	-	-
	제주/청주	-	-	-	-	-	-	-	2,324	1,815
	제주/포항	-	-	180	680	703	714	706	699	691
	여수/사천	-	-	-	-	-	-	-	-	-
화물기	합계	232	91	129	98	72	84	72	13	12
	김포/김해	6	5	3	-	2	3	-	-	-
	김포/제주	226	84	126	98	70	80	72	13	12
	김포/대구	-	2	-	-	-	-	-	-	-
	제주/김해	-	-	-	-	-	1	-	-	-
	인천/김포	-	-	-	-	-	-	-	-	-
	인천/제주	-	-	-	-	-	-	-	-	-
	인천/사천	-	-	-	-	-	-	-	-	-
	인천/김해	-	-	-	-	-	-	-	-	-

자료: 한국공항공사(www.airport.co.kr)

단위: 편

1999년	2000년	2001년	2002년	2003년	2004년	2005년	2006년	2007년	2008년	증가율
-	-	10,108	10,931	11,798	11,118	11,268	11,708	13,152	13,371	1.67
-	-	1	6	1	-	-	-	-	-	-
-	-	2	15	6	-	-	-	4	3	-25
-	-	64	41	3	-	-	-	-	13	-
-	-	1,610	2,272	2,148	2,363	2,344	2,406	2,282	2,489	9.07
-	-	35	33	675	740	710	741	916	880	-3.93
-	-	1	-	-	-	-	-	-	1	-
-	-	2	7	2	1	1	1	1	1	0
-	-	-	-	-	-	-	-	1	18	1700
-	-	768	1,204	747	509	643	1,022	824	737	-10.56
-	-	-	-	3	2	-	-	-	-	-
-	-	-	-	-	-	-	-	-	1	-
-	-	46	-	-	-	-	-	-	-	-
-	-	2	-	-	-	-	-	-	-	-
-	-	-	-	-	-	1	-	-	-	-
3,647	3,675	3,629	4,285	6,084	6,555	-	5,849	5,994	5,928	-1.1
1,429	1,882	1,925	1,441	1,388	1,365	5,662	1,194	1,109	782	-29.49
3,686	4,221	4,790	5,040	5,578	6,381	1,366	5,796	5,759	6,196	7.59
603	1,241	466	494	514	184	5876	-	-	-	-
-	-	-	-	-	-	-	-	-	64	-
609	666	640	627	749	649	-	200	323	-	-
711	746	733	880	1,423	1,192	611	208	202	206	1.98
-	2	-	302	280	-	-	-	-	-	-
697	697	696	729	993	1,525	-	206	200	208	4
8,325	10,040	-	-	-	-	558	-	-	-	-
-	-	-	126	715	960	-	694	687	706	2.77
-	-	-	1	1	-	694	-	-	-	-
1,710	3,138	3,313	3,915	4,813	5,706	-	7,357	7,733	8,709	12.62
677	-	686	662	646	632	5,666	-	-	-	-
-	-	-	-	1	-	563	-	-	-	-
26	6	7	1	4	-	-	1	1	6	500
6	2	-	-	-	-	-	-	-	-	-
20	4	-	-	-	-	-	-	-	-	-
-	-	-	-	-	-	-	-	-	-	-
-	-	-	-	-	-	-	-	-	-	-
-	-	4	-	-	-	-	-	-	-	-
-	-	2	1	4	-	-	1	1	2	100
-	-	-	-	-	-	-	-	-	4	-
-	-	1	-	-	-	-	-	-	-	-

3.22 공항별 항공기 운항편수 (1998~2008)

구분	합계			인천			김포			김해			제주		
	계	국내	국제	계	국내	국제	계	국내	국제	계	국내	국제	계	국내	국제
1998	391,128	314,774	76,354	-	-	-	210,011	128,310	81,701	52,869	44,740	8,129	50,979	48,550	2,429
1999	383,508	304,550	78,958	-	-	-	212,423	126,716	85,707	52,923	45,039	7,884	49,978	47,699	2,279
2000	422,341	330,742	91,599	-	-	-	233,243	135,210	98,033	63,052	54,242	8,810	55,675	53,225	2,450
2001	430,350	326,696	103,654	86,720	2,530	84,190	154,164	130,434	23,730	61,242	51,425	9,817	60,597	57,688	2,909
2002	445,116	325,890	119,226	126,049	3,572	122,477	128,428	128,290	138	60,090	47,515	12,575	68,681	65,996	2,685
2003	451,667	331,408	120,259	130,175	3,588	126,587	126,343	125,964	379	58,600	46,635	11,965	77,069	74,234	2,835
2004	430,407	286,982	143,425	149,763	3,615	146,148	105,923	102,938	2,985	52,212	39,472	12,740	76,075	72,026	4,049
2005	441,949	255,542	186,407	185,048	3,699	181,349	94,787	90,621	4,166	50,752	35,897	14,855	73,558	68,463	5,095
2006	467,698	254,093	213,605	212,119	4,171	207,948	94,943	89,050	5,893	52,935	37,107	15,828	78,618	70,550	8,068
2007	484,200	266,137	218,063	211,080	3,683	207,397	100,124	93,689	6,435	58,119	36,860	21,259	93,073	81,246	11,827
2008	495,686	279,544	216,142	211,134	4,149	206,985	108,015	99,100	8,915	59,573	36,732	22,841	95,670	89,733	5,937
증가율	2.37	5.04	-0.88	0.03	12.65	-0.20	7.88	5.78	38.54	2.50	-0.35	7.44	2.79	10.45	-49.80

자료기관 : 한국공항공사(www.airport.co.kr)

단위 : 편

대구			광주			청주			강릉			속초		
계	국내	국제	계	국내	국제	계	국내	국제	계	국내	국제	계	국내	국제
15,671	15,463	208	12,763	12,760	3	1,852	1,820	32	6,353	6,350	3	3,938	3,938	-
16,189	16,080	109	12,758	12,755	3	1,988	1,717	271	5,632	5,622	10	2,550	2,550	-
17,675	17,562	113	12,886	12,880	6	3,588	3,159	429	5,857	5,855	2	1,480	1,480	-
18,511	17,903	608	12,660	12,604	56	4,138	3,370	768	4,732	4,732	-	1,045	1,045	-
19,984	18,452	1,532	14,056	13,422	634	4,478	3,928	550	914	912	2	169	169	-
20,729	19,344	1,385	16,112	15,622	490	5,687	4,815	872	-	-	-	-	-	-
15,021	12,568	2,453	15,185	14,127	1,058	6,622	5,706	916	-	-	-	-	-	-
11,837	8,909	2,928	13,715	12,556	1,159	7,101	6,084	1,017	-	-	-	-	-	-
11,111	7,930	3,181	13,558	12,305	1,253	8,876	7,358	1,518	-	-	-	-	-	-
10,997	7,792	3,205	12,700	11,484	1,216	9,286	7,736	1,550	-	-	-	-	-	-
9,691	7,114	2,577	11,166	10,996	170	9,927	8,716	1,211	-	-	-	-	-	-
-11.88	-8.70	-19.59	-12.08	-4.25	-86.02	6.90	12.67	-21.87	-	-	-	-	-	-

3.22 공항별 항공기 운항편수 (1998~2008) (계속)

구분	여수			울산			목포			진주			포항		
	계	국내	국제	계	국내	국제	계	국내	국제	계	국내	국제	계	국내	국제
1998	8,960	8,960	-	14,185	14,185	-	5,236	5,236	-	-	-	-	9,736	9,736	-
1999	7,720	7,720	-	12,516	12,516	-	4,492	4,492	-	-	-	-	8,109	8,109	-
2000	8,028	8,028	-	13,302	13,301	1	3,964	3,964	-	-	-	-	8,456	8,456	-
2001	7,642	7,642	-	12,629	12,629	-	3,697	3,697	-	-	-	-	8,345	8,345	-
2002	7,232	7,232	-	12,708	12,708	-	2,966	2,966	-	-	-	-	8,128	8,128	-
2003	7,068	7,068	-	13,497	13,497	-	1,836	1,836	-	6,314	6,314	-	7,608	7,608	-
2004	6,376	6,376	-	13,444	13,444	-	754	754	-	4,865	4,865	-	7,285	7,285	-
2005	6,821	6,814	7	11,002	11,002	-	502	502	-	-	-	-	4,968	4,968	-
2006	6,053	6,053	-	10,150	10,150	-	480	480	-	-	-	-	3,591	3,591	-
2007	6,120	6,120	-	9,353	9,353	-	398	398	-	-	-	-	2,831	2,831	-
2008	5,837	5,837	-	9,452	9,452	-	-	-	-	-	-	-	2,998	2,998	-
증가율	-4.62	-4.62	-	1.06	1.06	-	-	-	-	-	-	-	5.90	5.90	-

자료: 한국공항공사(www.airport.co.kr)

단위 : 편

예천			군산			원주			사천			양양		
계	국내	국제	계	국내	국제	계	국내	국제	계	국내	국제	계	국내	국제
2,959	2,959	-	4,148	4,148	-	1,475	1,475	-	6,144	6,144	-	-	-	-
2,188	2,188	-	3,547	3,547	-	1,372	1,372	-	6,428	6,428	-	-	-	-
1,830	1,830	-	3,563	3,563	-	1,377	1,377	-	6,610	6,610	-	-	-	-
1,256	1,256	-	3,151	3,151	-	1,280	1,280	-	6,965	6,965	-	-	-	-
722	722	-	1,728	1,728	-	615	615	-	6,485	6,485	-	3,050	3,050	-
280	280	-	1,388	1,388	-	715	715	-	-	-	-	2,629	2,500	129
-	-	-	1,366	1,366	-	960	960	-	-	-	-	1,523	1,480	43
-	-	-	1,366	1,366	-	694	694	-	3,311	3,311	-	737	656	81
-	-	-	1,194	1,194	-	694	694	-	2,442	2,442	-	1,059	1,018	41
-	-	-	1,109	1,109	-	687	687	-	2,235	2,235	-	932	914	18
-	-	-	782	782	-	706	706	-	2,318	2,318	-	155	132	23
-	-	-	-29.49	-29.49	-	2.77	2.77	-	3.71	3.71	-	-83.37	-85.56	27.78

3.23 국적선 선박현황 (1970~2008)

연도	화물선		여객선		유조선	
	척수	GT	척수	GT	척수	GT
1970년	1,533	553,622	239	18,630	246	323,108
1971년	1,570	581,634	211	18,176	278	347,490
1972년	1,526	627,957	196	18,355	314	428,625
1973년	1,503	642,864	199	19,641	337	373,787
1974년	1,483	707,350	188	19,263	351	674,546
1975년	1,466	820,665	176	18,042	383	685,957
1976년	1,384	961,594	155	17,497	403	1,099,352
1977년	1,220	1,190,174	141	20,064	424	1,114,929
1978년	1,383	2,086,569	155	23,702	436	1,175,983
1979년	1,367	2,450,989	143	25,386	426	1,393,960
1980년	1,338	2,649,743	148	26,987	440	1,421,745
1981년	1,256	3,477,049	163	28,529	491	1,379,113
1982년	1,211	4,387,911	156	32,919	491	1,143,405
1983년	1,236	4,922,415	162	45,227	508	1,071,874
1984년	1,248	5,173,542	160	45,143	522	1,145,590
1985년	1,163	5,414,100	156	44,690	517	1,064,636
1986년	1,075	5,311,574	156	54,804	521	1,143,689
1987년	1,039	5,280,553	166	54,802	518	1,031,023
1988년	1,045	5,849,544	160	53,958	527	1,189,361
1989년	1,049	6,368,975	151	55,544	529	733,007
1990년	1,049	6,308,033	152	56,990	532	595,850
1991년	1,002	6,355,236	155	66,852	540	692,158
1992년	945	5,879,549	169	71,148	567	789,620
1993년	851	5,441,186	160	56,039	578	698,712
1994년	809	5,508,625	167	61,607	602	733,403
1995년	767	5,465,648	177	77,813	607	582,116
1996년	783	6,050,594	184	80,494	625	628,426
1997년	766	5,830,843	187	78,696	637	614,601
1998년	702	4,416,927	175	65,230	628	545,431
1999년	696	4,240,100	171	86,355	647	824,603
2000년	711	4,277,901	168	83,327	674	839,951
2001년	706	4,384,060	175	95,379	697	1,097,918
2002년	725	5,214,636	190	124,513	729	1,137,604
2003년	724	4,935,460	188	129,283	711	1,088,917
2004년	758	6,100,798	200	132,649	680	863,336
2005년	797	7,298,219	205	144,223	678	967,245
2006년	805	7,908,679	209	149,456	704	1,260,753
2007년	846	9,427,435	213	152,755	747	2,301,349
2008년	824	9,991,023	206	163,644	720	2,446,044
증가율	-2.60	5.98	-3.29	7.13	-3.61	6.29

주1: 1999년부터 바지선 포함

2: GT : 총톤수, Gross Tonnage

3: 2008년부터 예선과 부선은 기타로 분류

자료: 국토해양부 「국토해양통계연보」 2008

단위 : 척수(No)/년, GT/년, %

예산		부산 ¹⁾		기타		합계	
척수	GT	척수	GT	척수	GT	척수	GT
240	5,704	-	-	544	23,114	2,802	924,178
252	6,462	-	-	609	22,807	2,920	976,569
259	6,775	-	-	651	26,920	2,946	1,108,632
259	6,747	-	-	703	28,158	3,001	1,071,197
298	8,473	-	-	768	28,801	3,088	1,438,433
326	9,740	-	-	796	31,814	3,147	1,566,218
356	11,515	-	-	864	34,259	3,162	2,124,217
456	20,496	-	-	881	33,435	3,122	2,379,098
502	22,007	-	-	976	32,017	3,452	3,340,278
576	29,220	-	-	1,197	31,057	3,709	3,930,612
620	33,750	-	-	1,351	42,216	3,897	4,174,441
640	35,928	-	-	1,365	38,194	3,915	4,958,813
653	38,235	-	-	1,489	47,059	4,000	5,649,529
684	42,292	-	-	1,565	57,515	4,155	6,139,323
677	43,923	-	-	1,647	93,008	4,254	6,501,206
682	39,280	-	-	1,656	99,671	4,174	6,662,377
699	40,933	-	-	1,785	103,860	4,236	6,654,860
745	43,617	-	-	1,868	103,775	4,336	6,513,770
795	48,605	-	-	2,022	97,797	4,549	7,239,265
805	49,675	-	-	2,076	98,755	4,610	7,305,956
838	52,839	-	-	2,140	100,910	4,711	7,114,622
885	56,564	-	-	2,214	103,078	4,796	7,273,888
945	60,823	-	-	2,324	109,362	4,950	6,910,502
958	58,929	-	-	2,444	123,859	4,991	6,378,725
970	61,573	-	-	2,417	132,129	4,965	6,497,337
1,000	65,444	-	-	2,417	141,193	4,968	6,332,214
1,057	73,022	-	-	2,461	160,110	5,110	6,992,646
1,092	78,432	-	-	2,452	153,510	5,134	6,756,082
1,073	78,979	-	-	2,328	136,401	4,906	5,242,968
1,071	79,788	1,600	707,305	2,270	137,908	6,455	6,076,059
1,091	82,733	1,589	728,653	2,261	140,228	6,494	6,152,793
1,111	84,531	1,633	781,393	2,264	149,477	6,586	6,592,758
1,146	88,362	1,731	903,648	2,271	168,786	6,792	7,637,549
1,178	95,907	1,824	1,020,904	2,256	177,394	6,881	7,447,865
1,211	102,612	1,887	1,123,795	2,262	189,501	6,998	8,512,691
1,214	104,652	1,917	1,352,977	2,308	201,066	7,119	10,068,382
1,236	110,784	1,993	1,511,225	2,345	187,262	7,292	11,128,155
1,266	116,034	2,062	1,761,454	2,353	168,256	7,487	13,927,281
-	-	-	-	6,093	2,106,383	7,843	14,707,094
-	-	-	-	-	-	4.75	5.60

3.24 외항선 선박현황 (1990~2008)

구분		1990년	1991년	1992년	1993년	1994년	1995년	1996년	1997년
벌크선	척수	91	77	62	48	52	51	53	62
	천GT	1,746	1,286	1,039	791	958	1,075	1,155	1,484
광탄선	척수	40	43	41	43	45	46	49	46
	천GT	3,492	3,542	3,460	3,632	3,789	3,929	4,129	3,979
하코일선	척수	2	3	4	6	14	6	6	6
	천GT	50	75	99	102	180	104	104	104
원목선	척수	51	59	54	50	40	31	30	25
	천GT	396	658	639	621	581	521	517	476
자동차선	척수	17	16	16	16	18	19	20	18
	천GT	601	562	562	562	652	805	861	723
풀컨선	척수	61	72	81	81	79	87	108	111
	천GT	1,252	1,455	1,828	1,976	1,976	2,020	2,706	2,748
세미컨선	척수	52	52	49	45	44	41	40	33
	천GT	192	118	106	85	100	99	96	72
원유운반선	척수	14	14	13	8	15	11	10	9
	천GT	988	988	983	847	1,086	1,340	1,323	1,181
일반화물선	척수	83	61	53	44	44	59	57	61
	천GT	174	103	121	99	149	261	275	262
냉동·냉장선	척수	-	-	-	-	-	-	2	1
	천GT	-	-	-	-	-	-	11	4
케미칼운반선	척수	16	17	18	21	13	17	14	9
	천GT	99	93	94	122	31	359	102	14
LPG선	척수	-	-	-	-	-	-	-	1
	천GT	-	-	-	-	-	-	-	45
LNG선	척수	-	-	-	-	-	-	4	4
	천GT	-	-	-	-	-	-	401	401
석유제품운반선	척수	-	-	-	-	-	-	-	-
	천GT	-	-	-	-	-	-	-	-
석유제품/ 케미칼겸용	척수	-	-	-	-	-	-	-	5
	천GT	-	-	-	-	-	-	-	36
시멘트운반선	척수	-	-	-	-	-	-	-	-
	천GT	-	-	-	-	-	-	-	-
예선	척수	2	2	2	2	2	2	2	2
	천GT	4	4	4	4	4	4	4	4
부선	척수	1	1	1	1	2	1	1	-
	천GT	35	21	21	21	21	20	20	-
케미칼가스운반선	척수	-	-	-	-	-	-	-	-
	천GT	-	-	-	-	-	-	-	-
철강재운반선	척수	-	-	-	-	-	-	-	-
	천GT	-	-	-	-	-	-	-	-
합계	척수	430	417	394	365	368	371	396	393
	천GT	9,029	8,905	8,956	8,862	9,527	10,537	11,704	11,533

주: 국취부나용선 포함

자료: 한국해양수산개발원 「해운통계요람」 2009

단위: 척, 천GT

1998년	1999년	2000년	2001년	2002년	2003년	2004년	2005년	2006년	2007년	2008년	증가율
62	65	66	67	56	64	74	88	134	177	227	28.25
1,470	1,324	1,378	1,482	1,289	1,437	1,681	2,338	4,189	5,318	7,548	41.93
48	42	40	40	40	38	41	39	30	30	30	0.00
4,131	3,616	3,510	3,510	3,510	3,346	3,574	3,388	2,598	2,616	2,690	2.83
6	6	6	6	6	5	5	5	5	6	6	0.00
104	104	104	104	104	102	103	103	103	104	104	0.00
26	22	17	19	19	13	13	12	10	9	10	11.11
515	456	422	460	460	341	341	319	281	241	260	7.88
14	12	11	9	5	5	5	10	10	13	22	69.23
606	513	511	422	179	179	179	408	440	537	915	70.39
108	102	99	98	98	95	98	101	110	112	115	2.68
2,599	2,588	2,372	2,420	2,339	2,099	2,007	2,037	2,232	2,805	3,636	29.63
32	29	26	19	17	6	5	7	7	7	10	42.86
71	61	54	61	50	27	10	25	16	16	50	212.50
9	9	9	10	10	8	10	9	13	18	20	11.11
1,290	1,291	1,291	1,382	1,381	1,160	1,479	1,402	1,701	2,310	2,331	0.91
62	79	108	108	107	98	136	154	141	138	140	1.45
260	271	393	445	477	398	938	1,411	1,099	1,123	1,076	-4.19
1	1	1	1	-	-	-	1	1	5	2	-60.00
4	4	4	1	-	-	-	6	6	25	9	-64.00
9	12	15	16	28	39	39	38	44	51	41	-19.61
14	17	25	27	60	97	98	102	166	192	150	-21.88
1	1	1	4	8	10	11	14	17	22	29	31.82
45	45	45	100	174	179	180	234	245	340	406	19.41
4	8	17	17	17	17	17	17	17	17	21	23.53
401	794	1,700	1,700	1,700	1,700	1,700	1,700	1,700	1,700	2,098	23.41
-	3	4	6	4	8	17	17	22	25	27	8.00
-	10	13	17	13	25	217	110	212	224	339	51.34
5	5	5	8	6	12	15	26	37	65	92	41.54
36		36	44	40	69	79	98	193	418	653	56.22
-	-	-	1	1	1	1	4	4	4	4	0.00
-	-	-	10	10	10	10	19	19	19	29	52.63
-	-	-	-	-	1	3	3	3	6	9	50.00
-	-	-	-	-	4	10	10	10	6	2	-66.67
-	-	-	-	-	-	1	1	1	5	8	60.00
-	-	-	-	-	-	5	5	5	17	30	76.47
-	-	-	-	-	-	-	-	2	2	2	0.00
-	-	-	-	-	-	-	-	7	7	7	0.00
-	-	-	-	-	-	-	-	4	6	12	100.00
-	-	-	-	-	-	-	-	15	18	54	200.00
387	396	425	429	422	420	491	546	612	718	828	15.32
11,545	11,128	11,857	12,184	11,788	11,174	12,611	13,717	15,237	18,038	22,397	24.17

3.25 공로 여객수송실적 (1980~2008)

단위: 천인

연도	합계	버스						택시
		소계	고속	시내	시외	전세		
1980년	8,039,006	6,130,073	55,627	5,239,834	794,523	40,090	1,908,933	
1981년	8,683,130	6,462,325	57,799	5,551,668	815,140	37,718	2,220,805	
1982년	9,259,252	6,952,828	61,351	5,974,426	875,119	41,932	2,306,424	
1983년	9,919,324	7,281,841	63,872	6,294,562	875,595	47,811	2,637,483	
1984년	10,200,619	7,437,333	68,157	6,490,088	823,901	55,188	2,763,286	
1985년	10,601,047	7,580,926	70,454	6,631,953	820,441	58,078	3,020,121	
1986년	10,932,607	7,578,776	72,906	6,633,540	814,008	58,322	3,353,831	
1987년	11,455,784	7,918,220	74,665	6,988,553	793,529	61,473	3,537,564	
1988년	11,905,341	7,957,007	78,502	6,999,345	811,310	67,850	3,948,334	
1989년	11,949,830	7,902,125	79,157	6,921,969	823,390	77,610	4,047,705	
1990년	12,721,877	8,218,560	76,505	7,187,756	880,294	74,005	4,503,317	
1991년	12,854,212	7,716,088	66,376	6,805,905	765,317	78,489	5,138,124	
1992년	12,848,750	7,384,596	58,769	6,518,164	723,927	83,736	5,464,154	
1993년	12,117,439	7,144,963	57,757	6,336,153	667,965	83,089	4,972,476	
1994년	11,603,575	6,751,105	53,544	5,996,272	621,414	79,875	4,852,470	
1995년	11,289,507	6,369,094	53,539	5,688,254	532,607	94,693	4,920,413	
1996년	11,480,422	6,510,767	51,567	5,866,288	496,961	95,952	4,969,654	
1997년	10,887,456	6,056,701	49,134	5,426,038	481,273	100,256	4,830,755	
1998년	10,783,922	5,994,801	42,945	5,440,576	418,809	92,472	4,789,121	
1999년	10,455,862	5,600,138	43,250	5,064,599	389,573	102,717	4,855,724	
2000년	10,410,577	5,371,775	43,070	4,823,851	373,936	130,918	5,371,775	
2001년	9,857,403	5,086,952	42,214	4,562,154	352,708	129,876	4,770,450	
2002년	9,783,595	5,069,406	42,132	4,523,037	329,192	175,045	4,714,189	
2003년	9,404,764	4,871,423	40,140	4,408,604	282,782	139,897	4,533,341	
2004년	9,169,560	4,905,109	38,877	4,451,840	262,051	152,341	4,264,451	
2005년	8,801,515	4,977,349	37,362	4,536,634	245,678	157,675	3,824,166	
2006년	9,108,648	5,060,954	38,873	4,615,930	246,359	159,791	4,047,695	
2007년	9,518,760	5,466,286	38,402	4,988,530	236,692	202,662	4,052,473	
2008년	9,798,410	5,558,944	40,451	5,068,671	242,121	207,702	4,239,466	
	증가율	2.94	1.70	5.34	1.61	2.29	2.49	4.61

주 : 시내버스, 시외버스, 전세버스, 택시의 수송실적

자료: 국토해양부 「국토해양통계연보」 2008

3.26 노선별 고속버스 수송실적 (1980~2007)

단위: 인

연도	경부선	호남선	남해선	구마선	영동선	동해선	경인선	88선	일반고속
1980년	27,745,875	12,522,482	2,594,015	2,918,197	6,891,841	-	-	-	2,999,225
1981년	28,791,299	13,084,557	2,603,597	3,075,453	6,982,622	-	-	-	3,261,111
1982년	30,461,391	13,572,058	2,400,933	3,233,897	7,665,338	-	-	-	4,017,380
1983년	30,746,009	14,666,335	2,521,494	3,458,153	8,116,603	-	-	-	4,363,879
1984년	32,126,871	15,452,514	2,834,494	3,755,628	8,843,581	-	-	576,560	4,567,011
1985년	32,142,459	15,581,936	3,052,974	3,807,593	9,221,490	-	626,577	1,146,101	4,874,678
1986년	32,683,109	16,695,433	3,188,663	3,908,536	9,596,205	-	410,279	1,170,672	5,252,893
1987년	32,818,470	17,369,856	3,216,460	4,077,972	9,588,524	-	435,117	1,198,290	6,027,660
1988년	33,911,690	19,252,308	3,329,211	4,319,692	9,678,034	-	502,469	1,271,432	6,528,650
1989년	33,374,763	20,107,847	3,368,205	4,300,249	9,721,809	-	894,814	1,349,097	6,329,291
1990년	31,870,212	20,024,404	3,294,204	4,027,845	9,496,190	-	943,026	1,332,155	5,516,727
1991년	28,609,007	18,564,084	3,002,700	3,672,570	8,713,670	-	861,113	1,238,127	1,715,079
1992년	25,705,278	16,306,598	2,626,461	3,284,984	7,463,856	-	810,060	1,097,899	1,473,569
1993년	25,521,349	17,700,475	2,447,133	3,251,413	6,700,370	-	780,782	1,020,897	1,334,732
1994년	23,695,954	15,706,565	2,169,157	2,984,371	6,093,602	-	798,953	958,409	1,137,311
1995년	23,650,111	15,816,506	2,039,923	2,822,855	6,361,406	-	814,216	919,351	1,114,778
1996년	21,788,641	15,897,569	1,944,859	2,582,814	6,852,649	-	683,654	963,350	853,957
1997년	20,069,650	15,507,219	1,923,232	2,501,238	6,624,636	-	889,913	929,339	688,963
1998년	17,760,073	13,052,730	1,706,285	2,239,096	5,790,037	-	1,029,630	824,968	541,762
1999년	17,556,826	13,833,771	1,660,282	2,231,506	5,586,738	-	1,182,969	824,485	367,461
2000년	17,240,854	13,542,003	1,527,788	2,201,029	5,150,342	-	1,373,564	843,289	335,828
2001년	17,516,763	12,856,063	1,363,780	2,181,922	5,765,877	-	1,452,905	830,687	257,231
2002년	17,113,514	13,361,134	1,126,511	2,498,190	5,452,237	-	1,728,718	763,509	87,909
2003년	15,818,720	13,243,511	936,738	2,422,670	4,744,495	459,290	1,772,188	742,616	97,909
2004년	14,870,839	13,389,394	772,442	2,312,381	4,612,575	437,271	1,740,599	741,685	-
2005년	13,929,666	13,416,631	726,315	2,261,099	4,542,782	435,241	1,740,599	310,030	-
2006년	15,013,813	13,411,556	719,109	2,478,976	4,280,145	414,119	1,764,356	715,663	-
2007년	15,375,492	12,942,723	686,620	2,555,976	4,163,725	405,199	1,751,344	688,202	-
증가율	2.41	-3.50	-4.52	3.11	-2.72	-2.15	-0.75	-3.84	-

자료: 전 국버스운송사업조합연합회 자료실(<http://www.bus.or.kr>)

3.27 노선별 고속도로 이용차량대수 (1998~2008)

구분		1998년	1999년	2000년	2001년	2002년	2003년	2004년	2005년	2006년	2007년	2008년
합계	합계	824,895	921,408	1,054,241	1,198,767	1,398,778	1,517,783	1,540,982	1,602,303	1,646,399	1,751,974	1,726,748
	소형차	690,442	766,849	885,553	1,010,445	1,182,735	1,282,196	1,296,375	1,349,485	1,400,730	1,490,244	1,474,482
	중형차	55,537	65,203	72,855	83,196	95,336	103,427	106,745	107,294	106,312	105,524	91,724
	대형차	78,916	89,356	95,833	105,126	120,707	132,160	137,861	145,524	139,357	156,206	160,542
경부선 (서울-부산)	소계	243,735	261,682	282,277	290,683	300,967	321,944	326,560	336,089	349,547	356,186	335,897
	소형차	203,424	215,990	233,519	241,422	251,776	269,051	272,194	282,081	296,338	302,466	286,335
	중형차	16,193	18,710	19,877	20,313	50,529	21,892	22,455	21,894	22,238	20,936	17,304
	대형차	24,118	26,982	28,880	28,948	28,662	31,001	31,911	32,114	30,972	32,784	32,258
경인선 (서울-인천)	소계	40,571	44,224	45,143	45,553	46,300	44,685	44,329	45,231	46,599	48,180	48,509
	소형차	37,214	40,266	40,859	40,996	41,516	40,124	39,960	40,769	42,063	43,326	43,617
	중형차	1,520	2,017	2,060	2,113	2,098	1,978	1,965	1,989	2,026	1,985	1,803
	대형차	1,836	1,942	2,224	2,444	2,686	2,583	2,405	2,473	2,510	2,869	3,089
호남선 (대전-순천)	소계	54,368	62,371	66,061	69,937	-	-	-	-	-	-	-
	소형차	44,348	50,681	54,162	57,885	-	-	-	-	-	-	-
	중형차	3,764	4,325	4,428	4,603	-	-	-	-	-	-	-
	대형차	6,257	7,365	7,471	7,449	-	-	-	-	-	-	-
호남선 (논산-순천)	소계	-	-	-	-	51,374	65,348	66,322	66,756	65,991	71,012	69,637
	소형차	-	-	-	-	42,131	52,556	52,924	53,158	53,212	57,624	56,925
	중형차	-	-	-	-	3,582	4,814	5,062	4,994	4,697	4,604	3,838
	대형차	-	-	-	-	5,661	7,978	8,336	8,604	8,082	8,784	8,874
영동선 (신갈-강릉)	소계	51,762	55,791	56,998	60,983	-	-	-	-	-	-	-
	소형차	42,909	46,066	47,211	50,595	-	-	-	-	-	-	-
	중형차	3,726	4,177	4,274	4,673	-	-	-	-	-	-	-
	대형차	5,127	5,548	5,506	5,714	-	-	-	-	-	-	-
영동선 (인천-강릉)	소계	-	-	-	-	151,877	164,216	170,041	180,406	177,790	182,237	174,052
	소형차	-	-	-	-	127,404	138,651	143,563	152,217	151,116	154,843	148,872
	중형차	-	-	-	-	11,192	11,817	12,221	12,441	12,099	11,666	9,554
	대형차	-	-	-	-	13,281	13,748	14,257	15,749	14,575	15,728	15,626
호남지선 (대전-논산)	소계	-	-	-	-	33,927	40,597	41,208	41,999	37,432	43,731	41,325
	소형차	-	-	-	-	28,531	34,157	34,399	34,987	31,801	36,741	34,954
	중형차	-	-	-	-	2,104	2,496	2,592	2,581	2,225	2,479	1,954
	대형차	-	-	-	-	3,292	3,944	4,216	4,431	3,407	4,511	4,417
남해제1지선	소계	-	-	-	-	-	-	-	-	-	-	2,591
	소형차	-	-	-	-	-	-	-	-	-	-	2,287
	중형차	-	-	-	-	-	-	-	-	-	-	98
	대형차	-	-	-	-	-	-	-	-	-	-	206
남해 제2지선 (부산-냉정)	소계	-	-	-	-	37,394	39,114	38,831	39,456	37,320	38,531	35,756
	소형차	-	-	-	-	30,885	32,108	31,935	32,771	31,772	32,822	30,174
	중형차	-	-	-	-	2,663	2,692	2,682	2,539	2,240	2,174	1,822
	대형차	-	-	-	-	3,846	4,315	4,214	4,147	3,308	3,535	3,760

자료: 한국도로공사 「이용차량분석자료」

단위: 천대

구분		1998년	1999년	2000년	2001년	2002년	2003년	2004년	2005년	2006년	2007년	2008년
동해선 (강릉-동해)	소계	5,209	5,682	5,746	7,068	17,659	18,183	17,488	13,724	13,012	13,560	12,911
	소형차	4,373	4,788	4,867	6,064	15,473	15,833	15,222	11,877	11,305	11,781	11,281
	중형차	243	265	266	310	703	763	751	561	534	505	406
	대형차	593	629	613	694	1,483	1,587	1,515	1,286	1,174	1,274	1,224
남해선 (순천-부산)	소계	90,643	103,359	109,364	112,860	105,337	109,622	109,282	110,670	110,291	108,201	102,499
	소형차	73,499	83,821	90,069	93,528	88,422	91,643	90,533	92,263	93,272	92,311	87,533
	중형차	6,073	6,920	7,196	7,441	6,807	7,087	7,161	6,930	6,630	5,959	5,122
	대형차	11,071	12,618	12,099	11,890	10,108	10,892	11,587	11,476	10,389	9,931	9,844
구마선 (대구-마산)	소계	26,078	27,652	28,262	28,772	-	-	-	-	-	-	-
	소형차	20,803	21,859	22,361	22,751	-	-	-	-	-	-	-
	중형차	2,282	2,556	2,617	2,665	-	-	-	-	-	-	-
	대형차	2,993	3,237	3,284	3,355	-	-	-	-	-	-	-
구마선 (현풍-대구)	소계	-	-	-	-	21,592	22,380	22,682	22,884	21,351	20,661	18,099
	소형차	-	-	-	-	17,356	17,938	17,982	17,783	17,110	16,704	15,209
	중형차	-	-	-	-	1,933	2,045	2,089	2,138	1,908	1,654	1,200
	대형차	-	-	-	-	2,303	2,397	2,611	2,964	2,334	2,303	1,690
울산선 (안양-울산)	소계	13,948	15,053	16,051	16,000	17,142	17,652	15,096	14,516	14,887	15,783	15,316
	소형차	10,857	11,605	12,464	12,445	13,378	13,756	11,332	10,821	11,452	12,276	11,988
	중형차	800	922	997	997	1,098	1,173	1,106	1,047	1,042	1,038	871
	대형차	2,290	2,526	2,590	2,558	2,666	2,723	2,658	2,648	2,393	2,469	2,457
88올림픽선 (대구-광주)	소계	13,682	14,424	14,431	14,555	-	-	-	-	-	-	-
	소형차	11,450	12,027	12,069	12,244	-	-	-	-	-	-	-
	중형차	987	1,064	1,023	1,032	-	-	-	-	-	-	-
	대형차	1,246	1,332	1,340	1,278	-	-	-	-	-	-	-
88올림픽선 (담양-대구)	소계	-	-	-	-	16,358	16,194	15,108	14,045	13,545	14,737	15,270
	소형차	-	-	-	-	13,916	13,799	12,825	11,891	11,459	12,516	13,055
	중형차	-	-	-	-	1,018	1,013	973	902	861	872	839
	대형차	-	-	-	-	1,424	1,382	1,309	1,253	1,225	1,349	1,376
중부선 (동서울-남이)	소계	47,342	50,744	53,808	57,243	-	-	-	-	-	-	-
	소형차	38,447	41,104	43,990	46,839	-	-	-	-	-	-	-
	중형차	4,135	4,613	4,714	5,033	-	-	-	-	-	-	-
	대형차	4,760	5,027	5,103	5,371	-	-	-	-	-	-	-
중부선 (통영-하남)	소계	-	-	-	-	98,260	106,981	108,841	111,048	117,712	119,918	119,208
	소형차	-	-	-	-	81,591	89,304	90,704	93,303	99,977	102,171	102,306
	중형차	-	-	-	-	7,692	8,219	8,353	8,084	8,336	7,918	6,761
	대형차	-	-	-	-	8,977	9,458	9,785	9,660	9,399	9,829	10,141
서울외곽 순환선 (신분-퇴계원)	소계	84,927	96,806	175,586	196,655	-	-	-	-	-	-	-
	소형차	75,971	86,114	157,002	176,056	-	-	-	-	-	-	-
	중형차	5,122	6,059	10,823	12,213	-	-	-	-	-	-	-
	대형차	3,833	4,633	7,762	8,386	-	-	-	-	-	-	-

3.27 노선별고속도로이용차량대수 (1998~2008) (계속)

구분		1998년	1999년	2000년	2001년	2002년	2003년	2004년	2005년	2006년	2007년	2008년
서울외곽순환선 (일산-퇴계원)	소계	-	95,722	84,927	96,806	224,881	244,724	251,671	260,203	272,583	288,901	287,359
	소형차	-	81,835	75,971	86,114	201,844	220,312	225,953	233,762	244,847	259,253	258,020
	중형차	-	6,346	5,122	6,059	13,462	14,325	14,856	14,768	14,639	14,397	13,339
	대형차	-	7,541	3,833	4,633	9,575	10,087	10,861	11,672	13,097	15,251	16,000
신갈-안산선 (신갈-안산)	소계	25,211	25,179	22,513	52,019	-	-	-	-	-	-	-
	소형차	19,736	19,674	17,626	41,809	-	-	-	-	-	-	-
	중형차	2,185	2,284	2,032	4,492	-	-	-	-	-	-	-
	대형차	3,291	3,221	2,855	5,717	-	-	-	-	-	-	-
서해안선 (인천-목포)	소계	46,855	56,450	56,614	80,527	-	-	-	-	-	-	-
	소형차	38,365	45,769	46,139	67,134	-	-	-	-	-	-	-
	중형차	3,638	4,668	4,637	6,288	-	-	-	-	-	-	-
	대형차	4,852	6,013	5,837	7,105	-	-	-	-	-	-	-
서해안선 (서울-목포)	소계	-	-	-	-	87,974	94,978	97,695	100,761	99,511	102,887	103,825
	소형차	-	-	-	-	75,058	80,737	82,496	85,142	84,540	87,374	88,605
	중형차	-	-	-	-	6,601	7,080	7,446	7,356	7,021	6,674	5,899
	대형차	-	-	-	-	6,315	7,161	7,753	8,263	7,949	8,839	9,321
제2경인선 (서창-광명)	소계	17,261	19,899	19,403	18,997	-	-	-	-	-	-	-
	소형차	15,410	17,607	16,858	16,434	-	-	-	-	-	-	-
	중형차	792	980	954	907	-	-	-	-	-	-	-
	대형차	1,059	1,312	1,596	1,656	-	-	-	-	-	-	-
제2경인선 (인천-안양)	소계	-	-	-	-	21,641	22,634	23,253	24,191	24,967	26,499	26,129
	소형차	-	-	-	-	18,773	19,794	20,743	21,651	22,358	23,619	23,431
	중형차	-	-	-	-	999	1,016	1,045	1,030	1,019	997	833
	대형차	-	-	-	-	1,869	1,824	1,465	1,509	1,590	1,883	1,865
중앙선 (대구-춘천)	소계	30,613	32,499	35,910	39,388	-	-	-	-	-	-	-
	소형차	26,235	27,729	30,854	34,148	-	-	-	-	-	-	-
	중형차	1,770	1,956	2,051	2,203	-	-	-	-	-	-	-
	대형차	2,607	2,815	3,005	3,038	-	-	-	-	-	-	-
중앙선 (부산-춘천)	소계	-	-	-	-	75,120	75,695	72,552	72,487	92,625	119,038	113,291
	소형차	-	-	-	-	62,798	63,145	59,976	59,971	77,417	98,795	94,854
	중형차	-	-	-	-	5,148	5,304	5,309	5,214	6,066	7,661	6,446
	대형차	-	-	-	-	7,174	7,246	7,267	7,301	9,142	12,582	11,991
부산-대구선 (양산-구포)	소계	18,624	22,284	26,873	30,418	-	-	-	-	-	-	-
	소형차	14,774	17,652	20,901	23,583	-	-	-	-	-	-	-
	중형차	1,473	1,906	2,303	2,608	-	-	-	-	-	-	-
	대형차	2,377	2,726	3,669	4,227	-	-	-	-	-	-	-
중앙선지선 (김해-양산)	소계	-	-	-	-	33,191	34,274	33,298	33,992	43,745	51,248	45,728
	소형차	-	-	-	-	25,890	26,688	25,407	25,878	34,170	40,468	36,124
	중형차	-	-	-	-	2,894	3,064	3,186	3,241	3,822	4,110	3,333
	대형차	-	-	-	-	4,407	4,522	4,706	4,874	5,754	6,670	6,271

자료: 한국도로공사 「이용차량분석자료」

단위: 천대

구분		1998년	1999년	2000년	2001년	2002년	2003년	2004년	2005년	2006년	2007년	2008년
서울-안산선 (서울-안산)	소계	12,820	20,601	29,897	38,764	-	-	-	-	-	-	-
	소형차	11,544	18,338	26,647	33,932	-	-	-	-	-	-	-
	중형차	770	1,404	2,052	2,749	-	-	-	-	-	-	-
	대형차	5,078	860	1,198	2,082	-	-	-	-	-	-	-
대전-통영선 (함양-진주)	소계	1,248	6,284	6,922	16,816	-	-	-	-	-	-	-
	소형차	1,083	5,411	5,919	14,572	-	-	-	-	-	-	-
	중형차	65	346	394	982	-	-	-	-	-	-	-
	대형차	100	527	608	1,262	-	-	-	-	-	-	-
대전 남부순환선	소계	-	423	2,391	18,166	14,317	16,253	16,141	16,100	15,531	15,256	13,583
	소형차	-	349	2,036	15,424	12,456	14,193	14,036	14,063	13,651	13,438	12,058
	중형차	-	31	158	1,277	891	978	962	917	883	817	635
	대형차	-	43	197	1,464	970	1,082	1,143	1,120	997	1,001	890
중부내륙선 (김천-상주)	소계	-	-	-	-	23,237	28,878	33,158	47,884	42,902	56,334	63,547
	소형차	-	-	-	-	18,585	23,281	26,148	36,304	33,509	44,045	50,132
	중형차	-	-	-	-	1,998	2,377	2,805	4,316	3,827	4,514	4,277
	대형차	-	-	-	-	2,654	3,220	4,206	7,264	5,566	7,775	9,138
마산외곽선	소계	-	-	-	-	19,962	22,630	23,256	23,534	21,387	22,707	19,681
	소형차	-	-	-	-	14,743	16,887	17,159	17,480	16,689	17,725	15,359
	중형차	-	-	-	-	1,898	2,109	2,188	2,135	1,848	1,804	1,399
	대형차	-	-	-	-	3,321	3,634	3,909	3,919	2,850	3,172	2,923
평택-충주선 (평택-충주)	소계	-	-	-	-	270	10,802	13,344	15,066	16,270	18,095	20,630
	소형차	-	-	-	-	210	8,239	10,143	11,493	12,554	13,919	15,991
	중형차	-	-	-	-	29	1,186	1,504	1,673	1,808	1,872	1,864
	대형차	-	-	-	-	31	1,377	1,696	1,900	1,908	2,304	2,775
익산-포항선 (익산-포항)	소계	-	-	-	-	-	-	825	11,259	11,301	15,073	20,507
	소형차	-	-	-	-	-	-	740	9,820	10,044	13,530	17,931
	중형차	-	-	-	-	-	-	34	543	539	684	951
	대형차	-	-	-	-	-	-	51	897	718	859	1,625
고창-담양선 (고창-담양)	소계	-	-	-	-	-	-	-	-	-	2,231	6,336
	소형차	-	-	-	-	-	-	-	-	-	1,756	5,195
	중형차	-	-	-	-	-	-	-	-	-	126	320
	대형차	-	-	-	-	-	-	-	-	-	349	821
무안-광주선 (무안-광주)	소계	-	-	-	-	-	-	-	-	-	107	4,971
	소형차	-	-	-	-	-	-	-	-	-	89	4,448
	중형차	-	-	-	-	-	-	-	-	-	5	178
	대형차	-	-	-	-	-	-	-	-	-	13	345
당진-상주선 (당진-상주)	소계	-	-	-	-	-	-	-	-	-	867	10,091
	소형차	-	-	-	-	-	-	-	-	-	652	7,798
	중형차	-	-	-	-	-	-	-	-	-	73	678
	대형차	-	-	-	-	-	-	-	-	-	142	1,615

3.28 도로등급별 차종별 주행거리 (1997~2008)

단위: 천대 · km, %

구분		승용차		버스		화물차		기타	
		주행거리	구성비	주행거리	구성비	주행거리	구성비	주행거리	구성비
1998년	고속국도	44,154	52.2	10,445	12.4	29,811	35.3	97	0.1
	일반국도	97,187	68.7	5,570	3.9	38,850	27.4	-	-
	국가지원지방도	12,657	57.8	2,809	12.8	6,388	29.1	74	0.3
	지방도	31,394	55.3	7,161	12.6	17,832	31.4	369	0.7
1999년	고속국도	47,017	50.9	11,898	12.9	33,406	36.1	82	0.1
	일반국도	105,182	66.1	6,545	4.1	47,352	29.8	-	-
	국가지원지방도	9,356	56.5	2,194	13.2	4,979	30	45	0.3
	지방도	29,154	54.3	6,902	12.9	17,230	32.1	353	0.7
2000년	고속국도	54,972	53	13,463	13	35,267	34	-	-
	일반국도	102,551	67.2	6,176	4.1	43,813	28.7	-	-
	국가지원지방도	8,654	57.7	1,883	12.5	4,421	29.4	55	0.4
	지방도	23,871	53.8	5,991	13.5	14,202	32.1	250	0.6
2001년	고속국도	60,947	56.1	12,833	11.8	34,958	32.1	-	-
	일반국도	107,841	66.8	6,138	3.8	47,558	29.4	-	-
	국가지원지방도	11,016	57.7	2,441	12.8	5,618	29.5	-	-
	지방도	23,196	54.6	5,518	13	13,775	32.4	-	-
2002년	고속국도	71,669	57.0	14,338	11.4	39,371	31.6	-	-
	일반국도	104,446	66.5	5,371	3.4	47,334	30.1	-	-
	국가지원지방도	13,172	59.5	2,600	11.8	6,334	12.6	-	-
	지방도	24,134	55.5	5,476	13	13,876	31.9	-	-
2003년	고속국도	72,032	56.2	13,383	10.4	42,793	33.4	-	-
	일반국도	100,256	66.5	4,919	3.3	45,442	30.2	-	-
	국가지원지방도	14,248	60.3	2,798	11.9	6,551	27.8	-	-
	지방도	25,861	55.3	5,795	12.4	15,102	32.3	-	-
2004년	고속국도	69,877	55.1	13,661	10.8	43,318	34.1	-	-
	일반국도	97,431	66.1	4,602	3.1	45,331	30.8	-	-
	국가지원지방도	15,164	61.2	2,917	11.8	6,680	27.0	-	-
	지방도	26,999	56.4	5,565	11.6	15,347	32.0	-	-
2005년	고속국도	77,331	58.3	15,719	11.9	39,509	29.8	-	-
	일반국도	98,448	67.0	4,623	3.2	43,657	29.8	-	-
	국가지원지방도	15,745	63.3	2,696	10.8	6,446	25.9	-	-
	지방도	43,926	59.6	8,269	11.2	21,526	29.2	-	-
2006년	고속국도	88,125	64.7	6,187	4.5	41,953	30.8	-	-
	일반국도	99,402	67.7	3,891	2.6	43,587	29.7	-	-
	국가지원지방도	18,690	71.5	832	3.2	6,616	25.3	-	-
	지방도	32,417	65.6	1,849	3.7	15,204	30.7	-	-
2007년	고속국도	94,133	65.1	6,428	4.4	44,114	30.5	-	-
	일반국도	99,137	67.3	3,876	2.6	44,274	30.1	-	-
	국가지원지방도	19,349	71.9	797	3.0	6,764	25.1	-	-
	지방도	36,039	66.0	1,954	3.6	16,581	30.4	-	-
2008년	고속국도	94,449	65.6	6,706	4.7	42,750	29.7	-	-
	일반국도	94,816	66.7	3,957	2.8	43,270	30.5	-	-
	국가지원지방도	19,662	71.6	857	3.1	6,933	25.3	-	-
	지방도	36,421	66.2	1,981	3.6	16,581	30.2	-	-

자료: 국토해양부 「도로교통량조사」 (<http://www.road.re.kr>)

3.29 자동차 1일평균 주행거리 (1999~2008)

단위: km

구분		1999년	2000년	2001년	2002년	2003년	2004년	2005년	2006년	2007년	2008년	증가율
총계		63.9	63.6	58.2	61.2	59.8	60.9	58.6	57.3	54.8	48.0	-12.41
승용 자동차	관용	44.4	56.2	75.7	50.0	52.1	59.5	63.5	53.4	44.5	38.0	-14.61
	자가용	45.3	44.2	42.3	41.7	40.8	40.6	44.3	45.9	40.9	35.5	-13.20
	영업용	179.4	231.2	227.8	220.8	213.4	185.9	184.5	190.8	176.1	165.6	-5.96
	평균	-	55.1	50.1	53.9	52.7	52.8	52.3	53.3	49.9	42.0	-15.83
승합 자동차	관용	39.8	42.7	39.6	40.3	39.9	40.0	40.7	40.3	37.9	39.4	3.96
	자가용	59.4	65.1	63.3	62.2	59.8	58.5	57.2	54.9	54.1	50.2	-7.21
	영업용	시내	127.6	230.2	238.8	245.9	244.3	268.3	270.6	265.7	258.4	-2.75
		시외	199.0	334.5	400.4	373.1	348.2	372.6	400.8	411.3	409.6	-1.61
		고속	146.7	634.6	522.3	534.8	557.9	485.1	442.8	444.8	466.4	1.84
		전세	151.3	208.8	206.5	215.3	212.3	188.6	172.9	183.4	174.3	-9.98
		평균	139.2	201.2	205.3	213.5	222.2	230.8	235.4	236.8	237.3	-3.71
	평균	-	71.1	65.6	65.8	63.8	62.6	61.9	63.4	82.0	83.5	1.83
화물 자동차	관용	36.6	34.8	32.4	34.3	32.6	31.2	31.1	30.9	29.5	27.6	-6.44
	자가용	60.3	59.7	61.3	62.8	60.6	61.5	60.5	57.0	50.9	43.4	-14.73
	영업용	120.7	132.3	136.2	142.5	143.0	143.6	150.0	157.1	146.2	128.9	-11.83
	평균	-	66.2	64.0	66.0	65.1	65.1	63.2	59.6	57.2	51.6	-9.79
특수자동차		119.3	126.1	113.6	142.1	176.8	203.9	186.9	166.2	188.7	152.2	-19.34

주1: 관용 총등록대수 중 피견인자동차 일부 미포함

주2: 표본집단에 의한 평균값을 모집단에 적용하는 과정에서 주행거리 계가 세부차종의 합과 일치하지 않을 수 있음

자료: 교통안전공단 「자동차주행거리 실태조사 보고서」

3.30 시도별 여객수송실적 (1980~2006)

구분	계	서울	부산	대구	인천	광주	대전	울산
1980년	5,239,833,858	2,581,854,055	862,374,185	-	-	-	-	-
1981년	5,551,667,662	2,595,694,719	850,977,238	215,535,299	106,933,514	-	-	-
1982년	5,974,425,797	2,719,076,845	878,844,346	458,233,014	217,160,128	-	-	-
1983년	6,294,562,281	2,798,754,894	910,122,093	477,812,194	235,036,346	-	-	-
1984년	6,490,087,770	2,790,689,964	887,681,858	502,404,704	239,525,050	-	-	-
1985년	6,631,952,827	2,802,193,560	847,014,047	516,963,255	265,910,459	-	-	-
1986년	6,633,540,139	2,644,241,881	926,286,817	529,901,643	250,088,940	45,303,151	-	-
1987년	6,988,553,484	2,674,254,171	934,002,170	542,322,197	310,612,365	264,417,449	-	-
1988년	6,999,344,750	2,636,382,065	902,725,243	565,411,458	317,785,660	276,863,257	-	-
1989년	6,921,968,553	2,535,083,864	873,429,000	536,929,378	332,805,590	292,313,066	192,469,735	-
1990년	7,187,755,670	2,533,355,789	918,236,000	561,086,769	366,520,403	333,115,843	248,441,537	-
1991년	6,805,904,999	2,440,782,116	925,176,000	491,345,456	369,083,019	289,188,980	249,965,363	-
1992년	6,518,164,306	2,260,553,652	873,331,000	487,432,282	350,257,308	277,459,503	236,177,309	-
1993년	6,336,152,644	2,161,858,923	835,941,000	477,662,105	347,694,444	275,129,006	235,901,769	-
1994년	5,996,271,733	2,053,202,252	779,119,000	448,772,920	327,470,140	265,222,028	214,755,953	-
1995년	5,688,254,456	1,932,806,247	748,543,000	425,408,968	306,810,452	256,204,306	216,366,630	-
1996년	5,866,287,531	1,772,949,400	717,383,000	414,297,279	304,384,453	239,463,311	197,418,621	-
1997년	5,426,037,634	1,649,143,112	682,135,000	384,965,354	267,115,986	222,417,199	183,976,901	-
1998년	5,440,575,947	1,663,968,174	753,152,000	353,525,331	321,644,098	207,030,281	165,072,554	97,682,177
1999년	5,064,598,590	1,631,586,418	662,746,000	350,506,494	211,322,771	197,515,328	172,925,724	94,090,828
2000년	4,823,851,226	1,564,526,365	626,349,527	331,695,586	188,561,223	184,450,056	157,898,312	89,831,526
2001년	4,640,595,123	1,530,143,962	601,695,780	311,123,024	165,339,247	170,193,519	152,624,494	76,811,932
2002년	4,523,037,257	1,525,806,699	569,884,747	308,243,054	184,546,928	160,297,522	140,255,901	77,054,190
2003년	4,408,603,971	1,462,221,813	533,619,846	279,186,742	261,249,363	152,965,785	122,298,993	76,493,795
2004년	4,451,840,146	1,456,977,747	520,643,002	253,292,405	284,617,888	139,724,303	122,230,896	75,416,487
2005년	4,536,633,615	1,631,004,303	496,705,732	240,064,874	286,157,206	148,464,994	128,683,919	74,807,376
2006년	4,615,930,114	1,661,101,147	478,846,602	214,950,544	327,754,744	150,875,372	140,855,291	82,272,576

자료 : 국토해양부 「국토해양통계연보」 2008

단위 : 인

경기	강원	충북	충남	전북	전남	경북	경남	제주
292,352,463	79,968,845	94,884,342	224,632,817	125,221,941	194,123,851	523,547,064	229,771,831	31,102,464
273,897,465	87,729,747	118,077,220	225,296,776	180,752,876	243,652,579	384,218,010	232,179,662	36,722,557
210,627,577	107,285,577	138,029,714	270,796,991	215,308,725	276,133,998	176,676,063	263,487,830	42,764,989
260,833,063	147,420,271	154,826,012	306,937,425	236,723,339	306,480,306	157,884,997	255,613,552	46,117,789
308,085,387	161,472,474	159,499,563	363,155,656	243,114,642	324,742,384	169,983,194	284,004,522	55,728,372
336,774,826	169,485,099	169,788,157	360,833,686	252,234,427	330,429,145	195,812,056	326,618,432	57,895,678
373,533,706	174,032,291	170,871,487	350,551,408	233,607,468	304,602,844	196,686,820	369,289,024	64,542,659
379,989,335	241,438,663	172,417,209	381,072,750	239,802,823	176,201,225	206,225,848	395,785,874	70,011,405
399,688,331	248,691,738	180,396,546	382,156,566	241,396,978	153,292,577	217,389,930	406,148,634	71,015,767
424,090,907	242,985,023	193,714,686	191,245,547	230,578,037	172,065,074	227,053,667	406,089,698	71,115,281
388,754,187	243,012,803	213,465,660	195,546,684	231,583,766	186,710,260	252,804,026	439,495,966	75,625,977
324,009,457	222,316,304	193,987,541	182,022,508	228,254,295	184,483,087	233,401,174	393,494,620	78,395,079
354,514,005	196,756,996	189,306,330	179,339,026	237,551,047	182,971,478	230,103,804	386,741,519	75,669,047
406,443,188	182,892,580	171,228,283	180,400,982	230,603,390	177,271,865	212,951,436	370,966,741	69,206,932
388,571,710	183,069,245	162,676,480	158,677,241	217,704,487	176,113,523	199,929,878	354,453,008	66,533,868
361,535,557	165,379,984	163,392,638	120,062,983	203,124,025	165,505,094	186,037,222	376,807,022	60,270,328
885,576,927	123,850,376	149,786,998	132,523,963	161,350,620	156,531,621	165,203,779	390,515,217	55,051,966
791,505,275	104,746,212	138,666,345	118,514,506	153,413,859	157,685,728	162,385,385	364,971,406	44,395,366
777,752,464	115,671,252	128,968,298	128,049,596	144,257,235	156,505,516	139,562,049	242,360,401	45,374,521
685,621,167	119,881,437	133,542,366	134,346,737	141,895,226	152,355,828	118,952,145	214,809,729	42,500,392
705,347,837	113,218,741	115,725,146	125,598,831	137,880,620	140,093,510	108,074,462	206,005,839	28,593,645
725,091,773	105,630,054	95,313,496	98,703,403	131,119,039	135,479,477	101,963,754	207,249,184	30,483,336
697,667,310	109,862,721	86,046,388	83,520,903	126,967,593	130,320,461	99,312,816	194,224,738	29,025,286
710,686,685	109,286,780	81,004,018	74,408,890	116,365,736	118,329,362	94,599,320	185,858,634	30,028,209
851,356,215	99,043,076	71,788,797	69,480,082	105,171,558	106,266,938	87,986,350	181,150,463	26,693,939
848,000,748	74,381,178	75,627,803	57,661,697	99,531,660	100,686,514	81,186,141	171,152,420	22,517,050
839,725,451	63,710,305	75,866,603	109,104,650	94,952,254	101,359,325	82,085,352	168,265,313	24,204,585

3.31 시도별 도로화물 수송실적 (1980~2006)

년도	계	서울	부산	대구	인천	광주	대전	울산
1980년	99,883,153	19,140,298	25,806,026	-	-	-	-	-
1981년	100,126,918	11,545,667	28,703,925	868,534	8,455,974	-	-	-
1982년	104,241,066	16,697,715	29,783,584	2,281,803	12,353,256	-	-	-
1983년	121,755,515	23,558,207	25,353,074	3,110,982	13,224,053	-	-	-
1984년	138,094,567	24,065,933	25,681,364	4,147,284	16,131,935	-	-	-
1985년	142,430,379	20,781,326	25,831,934	3,696,022	14,934,715	-	-	-
1986년	161,953,396	29,804,798	25,952,055	3,710,723	15,728,568	713,147	-	-
1987년	169,743,048	31,146,940	29,784,564	5,177,395	16,637,797	5,836,942	-	-
1988년	178,790,920	29,535,353	37,461,682	7,720,877	17,549,185	6,247,856	-	-
1989년	194,607,207	31,045,975	31,291,000	8,679,042	17,923,060	8,045,025	6,506,706	-
1990년	209,653,144	35,632,319	31,621,641	9,659,699	17,053,140	8,681,333	6,962,577	-
1991년	239,238,555	36,584,372	34,764,210	10,327,705	21,657,200	10,655,076	9,106,296	-
1992년	265,918,441	37,969,983	37,863,406	11,458,685	23,570,696	11,554,150	10,339,932	-
1993년	289,456,344	37,697,147	33,417,000	16,477,161	26,845,811	13,869,554	12,243,720	-
1994년	345,834,361	50,025,317	36,580,000	18,273,866	28,297,195	16,866,186	14,523,165	-
1995년	408,370,628	54,823,679	41,729,372	26,810,741	32,204,465	17,901,134	16,728,778	-
1996년	426,415,302	45,356,191	27,978,935	31,923,961	42,333,833	16,928,008	17,638,693	-
1997년	499,083,937	49,602,041	32,185,480	35,535,902	55,700,000	19,978,906	19,024,991	-
1998년	408,136,000	32,767,000	20,921,000	31,867,000	47,540,000	16,376,000	21,061,000	6,107,000
1999년	397,428,752	33,447,000	29,327,000	30,159,000	50,086,752	16,180,000	15,663,035	8,808,000
2000년	496,174,000	38,679,000	33,860,000	31,049,000	64,605,000	17,249,000	18,131,000	12,929,000
2001년	535,725,000	41,680,000	35,693,000	30,228,000	51,804,000	17,896,000	19,163,000	19,381,000
2002년	584,573,000	35,144,000	36,913,000	30,639,000	54,256,000	34,696,000	26,106,000	19,651,000
2003년	565,456,252	49,804,000	40,441,000	30,391,631	45,616,669	16,515,000	29,449,420	20,171,158
2004년	518,855,708	35,449,900	42,910,015	28,403,901	43,905,221	12,202,000	29,812,325	21,678,728
2005년	526,000,147	41,851,400	41,688,000	31,184,290	44,575,780	13,732,347	30,999,945	22,947,174
2006년	529,277,872	40,566,064	42,195,347	31,196,818	43,740,256	15,588,000	35,416,567	23,808,359

자료 : 국토해양부 「국토해양통계연보」 2008

단위 : 톤

경기	강원	충북	충남	전북	전남	경북	경남	제주
23,143,965	2,908,275	2,494,555	2,856,861	3,282,279	7,024,701	6,313,299	5,882,944	1,029,950
20,978,631	3,151,694	2,294,885	3,262,483	3,396,580	6,735,525	3,457,995	6,252,155	1,022,870
14,452,390	3,270,807	2,195,913	3,521,488	3,625,601	8,126,668	1,761,568	5,114,082	1,056,191
19,268,705	3,508,504	3,429,700	4,192,493	4,074,684	10,881,205	4,190,140	5,997,123	966,645
21,032,342	3,841,430	3,802,689	8,338,259	3,848,427	11,129,730	7,480,726	7,373,616	1,220,832
26,968,244	4,004,494	4,164,635	9,476,574	4,695,615	10,898,163	7,578,648	8,052,802	1,347,207
32,105,580	4,651,296	4,375,181	9,442,589	4,643,704	9,908,384	7,584,799	12,054,895	1,277,677
24,021,200	6,238,032	4,466,501	9,852,485	5,456,685	6,672,641	9,750,191	13,009,171	1,692,504
18,956,951	5,523,679	4,568,178	11,858,097	5,046,270	6,409,530	11,539,325	14,176,201	2,197,736
17,842,111	10,934,721	5,751,193	7,106,226	8,220,345	7,134,788	16,116,446	14,957,556	3,053,013
18,102,621	12,383,173	7,170,572	7,431,776	9,767,971	10,312,955	16,602,825	14,493,617	3,776,925
21,514,645	14,071,745	8,047,035	9,287,843	12,995,504	11,800,867	18,253,890	16,110,367	4,061,800
23,492,593	14,660,196	11,605,071	10,618,604	14,173,543	14,778,988	19,829,915	17,202,774	6,799,905
27,090,198	15,365,685	11,670,703	12,008,995	17,681,485	15,566,416	23,000,984	21,377,269	5,144,216
31,207,179	13,562,055	12,888,626	17,013,110	25,692,359	18,387,965	26,710,604	29,591,507	6,215,227
36,545,056	15,360,798	13,181,681	22,556,996	30,716,943	22,693,988	27,904,645	36,756,797	12,455,555
43,969,084	13,492,406	13,576,318	33,463,519	33,700,469	24,804,682	26,639,719	40,359,841	14,249,643
52,945,905	15,443,008	16,388,805	46,872,744	45,177,470	25,036,324	29,218,688	41,235,642	14,738,031
44,067,000	12,740,000	16,093,000	51,454,000	27,827,000	24,081,000	27,870,000	15,101,000	12,264,000
44,286,714	14,971,516	15,485,404	47,712,077	12,383,077	26,511,277	23,451,540	17,232,176	11,724,079
45,074,000	15,579,000	31,345,000	64,356,000	22,146,000	34,007,000	27,859,000	20,517,000	18,789,000
56,383,000	16,080,000	29,028,000	59,892,000	34,482,000	50,151,000	25,473,000	20,949,000	27,442,000
68,363,000	17,185,000	31,322,000	53,846,000	36,524,000	53,767,000	23,932,000	21,845,000	40,384,000
65,486,506	16,574,005	35,109,000	58,015,422	13,820,288	50,128,973	22,706,290	21,007,290	50,219,600
65,068,777	17,103,896	34,874,266	47,645,390	11,488,152	49,399,601	17,660,000	20,783,698	40,469,838
64,867,777	18,335,067	40,156,090	54,950,000	11,490,152	36,725,185	15,357,285	21,216,896	35,922,759
65,779,985	18,832,522	44,040,453	47,728,035	14,758,000	37,222,616	15,060,900	18,060,861	35,283,089

3.32 도로등급별 평균 일교통량 (1988~2008)

구분		승용차			버스			화물차			기타		
		교통량	구성비	증가율	교통량	구성비	증가율	교통량	구성비	증가율	교통량	구성비	증가율
1988	고속국도	4,716	30.5	27.25	3,145	20.3	7.41	7,530	48.7	7.10	74	0.5	-26.73
	일반국도	1,672	34.3	13.59	1,024	21.0	2.09	2,122	43.4	-0.89	62	1.3	-10.14
	국가지원 지방도	-	-	-	-	-	-	-	-	-	-	-	-
	지방도	444	34.7	19.68	262	20.5	7.82	547	42.8	3.21	26	2.0	-
1998	고속국도	22,410	52.2	-16.44	5,301	12.4	-10.98	15,130	35.3	-11.85	49	-	-14.04
	일반국도	8,302	68.7	-12.49	476	3.9	-21.06	3,319	27.4	-18.83	-	-	-
	국가지원 지방도	3,130	57.8	2.86	695	12.8	4.04	1,580	29.1	-3.01	18	-	-
	지방도	2,353	55.3	2.26	537	12.6	2.09	1,337	31.4	0.45	28	0.7	-3.45
1999	고속국도	23,373	50.9	4.30	5,915	12.9	11.60	16,607	36.1	9.80	41	-	-16.30
	일반국도	8,627	66.1	3.90	537	4.1	12.80	3,884	29.8	17.00	-	-	-
	국가지원 지방도	3,443	56.5	10.00	807	13.2	16.10	1,832	30.0	15.90	16	-	-11.10
	지방도	2,434	54.3	3.40	576	12.9	7.30	1,439	32.1	7.60	29	0.7	3.60
2000	고속국도	26,863	53.0	14.90	6,579	13.0	11.20	17,233	34.0	3.80	-	-	-
	일반국도	8,534	67.2	-1.10	514	4.1	-4.30	3,647	28.7	-6.10	-	-	-
	국가지원 지방도	3,806	57.7	10.50	828	12.5	2.60	1,943	29.4	6.10	24	-	50.00
	지방도	2,331	53.8	-4.20	585	13.5	1.60	1,388	32.1	-3.50	24	0.6	-17.20
2001	고속국도	26,351	56.1	-1.91	5,549	11.8	-15.66	15,114	32.1	-12.30	-	-	-
	일반국도	8,107	66.8	-5.00	461	3.8	-10.31	3,575	29.4	-1.97	-	-	-
	국가지원 지방도	4,018	57.7	5.57	890	12.8	7.49	2,049	29.5	5.46	-	-	-
	지방도	2,291	54.6	-1.72	545	13.0	-6.84	1,360	32.4	-2.02	-	-	-
2002	고속국도	27,187	57.0	3.20	5,439	11.4	-2.00	15,071	31.6	-0.30	-	-	-
	일반국도	7,830	66.5	-3.40	403	3.4	-12.60	3,548	30.1	-0.80	-	-	-
	국가지원 지방도	4,875	59.5	21.30	962	11.8	8.10	2,345	28.7	14.40	-	-	-
	지방도	2,405	55.5	5.00	546	12.6	0.20	1,383	31.9	1.70	-	-	-
2003	고속국도	25,912	56.2	-4.70	4,814	10.4	-11.50	15,394	33.4	2.10	-	-	-
	일반국도	7,611	66.5	-2.80	373	3.3	-7.40	3,450	30.2	-2.80	-	-	-
	국가지원 지방도	5,223	60.3	7.10	1,026	11.9	6.70	2,401	27.8	2.40	-	-	-
	지방도	2,424	55.3	0.80	543	12.4	-0.50	1,416	32.3	2.40	-	-	-
2004	고속국도	24,889	55.10	-3.90	4,865	10.80	1.10	15,428	34.10	0.20	-	-	-
	일반국도	7,407	66.10	-2.70	350	3.10	-6.20	3,447	30.80	-0.10	-	-	-
	국가지원 지방도	5,550	61.20	6.30	1,067	11.80	4.00	2,446	27.00	1.90	-	-	-
	지방도	2,505	56.40	3.30	516	11.60	-5.00	1,423	32.00	0.50	-	-	-

자료: 한국도로공사, 국토해양부 「도로교통량조사통계」

단위: 대/일, %

구분		승용차			버스			화물차			기타		
		교통량	구성비	증가율	교통량	구성비	증가율	교통량	구성비	증가율	교통량	구성비	증가율
2005	고속국도	26,468	58.30	6.30	5,381	11.90	10.60	13,522	29.80	-12.40	-	-	-
	일반국도	7,471	67.10	0.90	351	3.20	0.30	3,312	29.70	-3.90	-	-	-
	국가지원 지방도	5,769	63.30	3.90	988	10.80	-7.40	2,362	25.90	-3.40	-	-	-
	지방도	3,254	59.60	4.30	612	11.20	-2.50	1,594	29.20	-2.30	-	-	-
2006	고속국도	28,883	64.70	9.10	2,028	4.50	-62.30	13,750	30.80	1.70	-	-	-
	일반국도	7,560	67.70	1.20	296	2.60	-15.70	3,315	29.70	0.10	-	-	-
	국가지원 지방도	6,804	71.50	17.90	303	3.20	-69.30	2,407	25.30	1.90	-	-	-
	지방도	2,992	65.60	14.40	171	3.70	-67.00	1,404	30.70	0.40	-	-	-
2007	고속국도	28,016	65.1	-3.00	1,913	4.4	-5.67	13,131	30.5	-4.50	-	-	-
	일반국도	7,803	67.3	3.21	305	2.6	3.04	3,484	30.1	5.10	-	-	-
	국가지원 지방도	6,985	71.9	2.66	288	3.0	-4.95	2,442	25.1	1.45	-	-	-
	지방도	3,175	66.0	6.12	172	3.6	0.58	1,461	30.4	4.06	-	-	-
2008	고속국도	27,400	65.6	-2.20	1,945	4.7	1.70	12,400	29.7	-5.60	-	-	-
	일반국도	7,440	66.7	-4.70	311	2.8	2.00	3,395	30.5	-2.60	-	-	-
	국가지원 지방도	7,000	71.6	0.20	305	3.1	5.90	2,468	25.3	1.10	-	-	-
	지방도	3,200	66.3	0.80	174	3.6	1.20	1,456	30.1	-0.30	-	-	-

3.33 도로등급 별 12-24시 교통량 (1998~2008)

구분		승용차			버스			화물차			기타		
		12시간	24시간	주야율 ¹⁾	12시간	24시간	주야율	12시간	24시간	주야율	12시간	24시간	주야율
1998	고속국도	15,930	22,410	0.71	3,950	5,301	0.75	10,204	15,130	0.67	44	49	0.90
	일반국도	6,076	8,302	0.73	350	476	0.74	2,447	3,319	0.74	-	-	-
	국가지원 지방도	2,311	3,130	0.74	528	695	0.76	1,283	1,580	0.81	17	18	0.94
	지방도	1,706	2,353	0.73	406	537	0.76	1,067	1,337	0.80	24	28	0.86
1999	고속국도	16,543	23,373	0.71	4,360	5,915	0.74	11,075	16,607	0.67	38	41	0.93
	일반국도	6,270	8,627	0.73	390	537	0.73	2,844	3,884	0.73	-	-	-
	국가지원 지방도	2,489	3,443	0.72	609	807	0.75	1,468	1,832	0.80	15	16	0.94
	지방도	1,766	2,434	0.73	436	576	0.76	1,153	1,439	0.80	26	29	0.90
2000	고속국도	18,970	26,863	0.71	4,874	6,579	0.74	11,744	17,233	0.68	-	-	-
	일반국도	6,230	8,534	0.73	374	514	0.73	2,679	3,647	0.73	-	-	-
	국가지원 지방도	2,802	3,806	0.74	631	828	0.76	1,563	1,943	0.80	22	24	0.92
	지방도	1,697	2,331	0.73	437	585	0.75	1,109	1,388	0.80	22	24	0.92
2001	고속국도	18,284	26,351	0.69	4,123	5,549	0.74	10,314	15,114	0.68	-	-	-
	일반국도	5,930	8,107	0.73	337	461	0.73	2,637	3,575	0.74	-	-	-
	국가지원 지방도	2,871	4,018	0.71	671	890	0.75	1,641	2,049	0.80	-	-	-
	지방도	1,648	2,291	0.72	408	545	0.75	1,082	1,360	0.80	-	-	-
2002	고속국도	19,130	27,187	0.70	4,093	5,439	0.75	10,302	15,071	0.68	-	-	-
	일반국도	5,782	7,830	0.74	298	403	0.74	2,642	3,548	0.74	-	-	-
	국가지원 지방도	3,412	4,875	0.70	726	962	0.75	1,878	2,345	0.80	-	-	-
	지방도	1,740	2,405	0.72	413	546	0.76	1,100	1,383	0.80	-	-	-
2003	고속국도	18,209	25,912	0.70	3,621	4,814	0.75	10,414	15,394	0.68	-	-	-
	일반국도	5,675	7,611	0.75	279	373	0.75	2,590	3,450	0.75	-	-	-
	국가지원 지방도	3,637	5,223	0.70	760	1,026	0.74	1,907	2,401	0.79	-	-	-
	지방도	1,762	2,424	0.73	409	543	0.75	1,131	1,416	0.80	-	-	-
2004	고속국도	17,444	24,889	0.70	3,604	4,865	0.74	10,394	15,428	67.40	-	-	-
	일반국도	5,524	7,407	0.75	262	350	0.75	2,586	3,447	75.00	-	-	-
	국가지원 지방도	3,864	5,550	0.70	795	1,067	0.75	1,953	2,446	79.80	-	-	-
	지방도	1,827	2,505	0.73	387	516	0.75	1,143	1,423	80.30	-	-	-
2005	고속국도	18,958	26,468	71.60	3,949	5,381	73.40		13,522	67.00	-	-	-
	일반국도	5,566	7,471	74.50	261	351	74.40			75.00	-	-	-
	국가지원 지방도	4,008	5,769	69.50	732	988	74.10		2,362	79.50	-	-	-
	지방도	2,321	3,254	71.30	459	612	75.00		1,594	80.10	-	-	-

주: 주야율 = 주간 12시간 교통량/24시간 교통량
 자료: 국토해양부

단위: 대

구분		승용차			버스			화물차			기타		
		12시간	24시간	주야율	12시간	24시간	주야율	12시간	24시간	주야율	12시간	24시간	주야율
2006	고속국도	20,312	28,883	70.30	1,458	2,028	71.90	9,289	13,750	69.50	-	-	-
	일반국도	5,660	7,560	74.90	222	296	75.00	2,498	3,315	75.40	-	-	-
	국가지원 지방도	4,871	6,804	71.60	230	303	75.90	1,946	2,407	80.80	-	-	-
	지방도	2,181	2,992	72.90	132	171	77.20	1,127	1,404	80.30	-	-	-
2007	고속국도	20,192	28,016	72.10	1,438	1,913	75.20	8,902	13,131	67.80	-	-	-
	일반국도	5,832	7,803	74.70	229	305	75.10	2,628	3,484	75.40	-	-	-
	국가지원 지방도	4,867	6,985	69.70	219	288	76.00	1,974	2,442	80.80	-	-	-
	지방도	2,325	3,175	73.20	131	172	76.20	1,178	1,461	80.60	-	-	-
2008	고속국도	19,459	27,400	71.00	1,426	1,945	73.30	8,293	12,400	66.90	-	-	-
	일반국도	5,572	7,440	74.90	233	311	74.90	2,563	3,395	75.50	-	-	-
	국가지원 지방도	4,858	7,000	69.40	232	305	76.10	1,995	2,468	80.80	-	-	-
	지방도	2,318	3,200	72.40	130	174	74.70	1,171	1,456	80.40	-	-	-

3.34 품목별 화물수송실적 (1986~2008)

단위: 톤

연도	합계	석탄	양회	광석	유류	비료	청용	건설	컨테이너	양곡	잡화
1986년	58,237,757	26,690,908	11,818,433	3,876,460	3,428,171	1,635,470	1,593,029	1,394,908	1,472,410	429,166	5,898,801
1987년	59,280,600	25,676,864	12,447,490	4,234,445	3,677,370	1,836,350	1,873,508	1,424,093	1,977,520	251,109	5,891,851
1988년	60,737,444	25,201,922	13,136,916	4,629,230	4,217,479	1,783,500	1,853,903	1,309,094	2,394,991	348,842	5,861,765
1989년	58,670,136	22,267,403	13,331,483	4,755,358	4,672,535	1,957,279	1,569,966	1,217,997	2,555,575	352,625	5,989,915
1990년	57,922,289	19,680,828	14,108,806	4,663,880	5,276,768	1,874,280	1,503,753	1,088,156	3,282,782	261,465	6,161,481
1991년	61,215,004	19,012,701	16,822,326	5,012,724	5,362,666	1,736,965	1,488,453	1,056,050	3,786,777	207,165	6,729,177
1992년	58,768,446	14,379,688	18,144,950	4,655,270	5,919,805	1,750,500	1,481,027	903,878	3,743,972	163,950	7,625,406
1993년	60,166,619	12,374,926	20,279,966	4,627,770	6,196,687	1,608,965	1,478,697	954,267	4,055,476	163,985	8,425,880
1994년	57,865,909	9,872,415	20,429,283	4,259,119	6,015,876	1,541,665	1,477,655	516,426	4,634,594	148,450	8,970,426
1995년	57,469,339	9,525,220	20,157,874	4,323,773	5,644,308	1,502,706	1,395,740	540,932	5,445,361	128,277	8,805,148
1996년	53,526,971	7,763,532	19,084,272	3,922,586	4,627,497	1,347,908	1,513,666	593,807	5,822,301	17,297	8,834,105
1997년	53,827,826	7,268,971	20,593,812	3,302,077	3,712,727	1,355,547	1,695,694	592,109	6,350,040	19,590	8,937,259
1998년	43,344,820	6,548,694	16,058,566	2,846,497	2,417,805	1,120,012	1,822,593	449,746	6,916,406	11,758	5,152,743
1999년	42,080,967	6,457,641	15,984,126	2,665,107	2,677,489	1,047,878	1,505,508	339,489	7,648,361	12,473	3,742,895
2000년	45,239,839	7,114,612	17,361,470	2,611,727	2,580,050	943,833	1,737,110	358,024	8,715,518	14,894	3,802,601
2001년	45,122,332	7,179,508	17,942,504	2,391,844	2,593,102	715,071	2,261,476	319,463	7,773,795	11,359	3,934,210
2002년	45,732,629	6,665,989	18,925,827	2,219,410	2,649,053	545,142	2,009,405	376,430	8,154,003	8,307	4,179,063
2003년	47,109,970	7,115,653	19,504,524	2,260,702	2,639,703	366,364	2,263,572	323,215	8,753,001	9,703	3,873,533
2004년	44,512,467	6,377,614	17,715,880	2,344,194	2,547,185	326,586	1,667,645	424,667	8,925,206	7,833	4,175,657
2005년	41,668,802	6,565,717	15,159,789	1,967,284	2,401,624	351,865	1,065,427	283,301	10,034,028	2,434	3,837,333
2006년	43,340,580	7,368,290	15,822,950	1,757,673	2,202,107	181,438	813,345	256,188	11,252,745	500	3,685,344
2007년	44,530,715	6,878,316	16,478,006	1,998,928	2,104,314	223,844	651,596	230,000	11,728,968	-	4,236,743
2008년	46,805,688	7,076,967	17,670,474	1,939,357	2,006,139	262,200	540,181	181,388	12,443,420	-	4,679,895
증가율	5.11	2.89	7.24	-2.98	-4.67	17.14	-17.10	-21.14	6.09	-	10.46

자료: 한국철도공사 「철도통계연보」 2008

3.35 철도 노선별 화물수송실적 (1990~2008)

노선	1990년	1991년	1992년	1993년	1994년	1995년	1996년	1997년	1998년	1999년
강경선	355	1,038	243	496	1,818	17,214	26,572	36,805	14,578	159
대구선	375,983	396,646	429,163	474,839	438,633	401,921	329,969	271,357	91,869	7,519
경의선	55,008	38,597	22,715	46,049	17,363	15,718	33,901	35,549	25,307	15,310
경춘선	114,378	143,054	103,079	107,980	81,804	86,177	80,356	84,898	111,441	74,647
교외선	69,439	91,963	62,413	69,947	47,141	28,316	41,967	44,664	74,271	65,583
경북선	552,235	1,461,858	228,184	253,392	196,644	118,517	154,994	116,362	120,607	109,578
가야선	71,946	67,886	63,601	63,314	54,642	74,639	73,639	72,194	145,093	120,481
정선선	319,712	279,434	159,888	149,031	132,644	123,748	110,821	90,610	84,703	72,841
울산항선	288,557	327,018	160,081	31,662	104,065	104,264	111,339	151,323	87,572	113,646
군산선	192,546	261,083	189,135	155,318	166,819	119,068	102,021	90,298	64,333	55,931
충북선	273,234	242,974	201,318	233,673	214,537	278,789	368,703	445,445	225,102	108,949
경원선	370,926	420,060	441,298	369,394	188,250	165,982	702,929	762,481	367,218	155,655
호남선	855,307	827,198	739,611	722,737	746,981	731,880	580,305	654,038	447,135	285,658
진해선	462,511	540,607	564,531	472,694	584,573	530,997	542,416	563,799	509,516	358,821
목호항선	349,441	464,688	535,364	633,459	650,448	646,709	688,476	912,491	711,115	689,736
경전선	1,347,240	1,210,626	979,083	925,983	871,283	706,993	523,475	391,187	335,949	274,248
북전주선	479,471	511,361	527,634	511,637	649,309	570,903	633,321	588,561	488,132	459,815
온산선	456,178	545,696	605,446	647,538	640,201	733,860	671,306	589,638	514,030	498,490
장항선	369,002	360,956	313,383	441,481	500,490	522,735	747,902	752,868	481,868	525,471
전라선	902,652	741,854	819,445	981,653	969,361	864,861	677,725	588,633	873,518	576,907
동해남부선	636,726	688,316	1,068,033	1,641,556	1,121,319	1,364,923	1,300,270	1,157,147	929,577	843,744
삼척선	1,317,340	1,657,287	1,821,544	1,970,719	1,724,828	1,930,405	1,457,260	1,270,068	880,665	710,767
경인선	1,315,027	1,663,819	1,371,196	1,431,083	1,490,486	1,859,603	1,809,836	1,500,044	879,978	908,812
우암선	159,235	152,584	126,421	127,287	61,346	162,959	558,741	769,257	707,258	965,448
장생포선	3,342,936	3,435,086	3,558,766	2,937,499	2,862,602	2,623,954	2,296,880	1,923,709	1,355,192	1,345,478
광양제철선	487,764	661,663	737,719	521,685	530,518	591,880	467,957	344,917	370,464	731,743
북평선	2,624,109	3,011,461	2,929,686	2,985,746	2,949,499	2,676,563	2,400,801	2,439,070	826,698	610,131
여천선	3,744,951	3,680,876	3,776,784	3,908,495	4,304,347	4,073,078	3,386,507	3,126,871	2,333,738	2,262,691
남부화물기전선	1,494,152	1,674,546	1,952,887	2,137,824	2,208,115	2,493,606	2,457,334	2,506,965	2,535,709	2,124,260
괴동선	2,518,118	2,591,605	2,606,732	3,114,121	3,053,313	2,923,507	2,692,210	2,965,754	2,263,799	2,519,694
경부선	3,262,942	3,440,775	3,482,497	3,800,007	4,093,181	4,221,248	4,167,497	4,213,311	3,320,486	3,622,105
영동선	5,884,737	5,982,659	5,774,943	5,405,893	4,416,823	4,177,456	3,523,702	3,703,109	3,489,808	3,447,134
태백선	12,510,532	13,064,554	12,164,840	12,135,882	11,042,594	10,587,880	9,312,323	9,239,422	7,989,170	7,748,122
중앙선	7,980,509	9,288,729	8,935,313	9,845,319	9,917,581	10,011,281	10,246,798	11,376,485	9,683,333	9,646,448
가은선	306,225	249,449	134,181	145,725	138,476	14,485	-	-	-	-
광양항선	-	-	-	-	-	-	-	-	732	-
남포선	507,857	296,560	102,771	42,309	112,240	320,776	169,771	27,997	4,599	24,774
망우선	95,454	131,066	195,416	332,233	452,995	470,067	95	30	30	-
문경선	1,495,293	1,173,518	712,046	231,223	82,838	78,430	75,321	18,758	40	-
부전선	4,607	9,644	3,584	2,087	3,182	3,012	-	-	-	-
서천화력선	220,440	282,330	91,190	137,250	36,453	35,450	-	-	-	-
수인선	-	-	-	-	-	-	-	-	-	-
안산선	6,174	461,114	380	532	391	160	226	748	-	171
안성선	3,937,815	3,680,876	3,776,784	3,908,495	4,304,347	4,073,078	4,054,949	3,162,158	2,333,138	2,262,691
영동화력선	2,490	56,980	54,540	7,410	-	-	-	-	-	-
영월화력선	8,508	3,500	-	-	-	-	-	-	-	-
옥구선	10,781	13,334	17,018	9,146	3,005	830	1,305	854	187	-
웅산선	79,261	69,952	4,353	3,311	2,771	4,495	-	139	-	-

주: 강릉공항과 속초공항은 2002년 11월을 기해 폐쇄되었음
 자료: 한국철도공사 「철도통계연보」 2008

단위 : 톤

2000년	2001년	2002년	2003년	2004년	2005년	2006년	2007년	2008년	증가율
96	254	478	285	457	275	29	-	-	-
10,589	6,055	5,733	57,804	3,970	5,021	3,846	3,102	3,404	9.74
9,648	10,461	20,541	50,636	250,690	70,839	26,375	18,030	16,553	-8.19
77,542	26,638	24,021	22,506	24,072	21,679	13,764	10,925	14,911	36.49
72,995	112,050	86,195	53,984	12,411	6,224	6,283	11,814	2,115	-82.10
100,774	84,581	87,291	91,709	79,129	39,413	137	221	704	218.55
107,478	74,974	98,292	135,485	113,528	100,084	156,777	138,863	106,522	-23.29
76,871	140,245	138,532	135,008	101,723	79,227	48,092	34,600	7,200	-79.19
78,516	97,404	162,901	187,191	179,405	255,696	221,520	226,928	214,578	-5.44
108,791	171,781	187,924	193,221	193,970	216,087	229,791	271,342	32,836	-87.90
139,474	145,016	231,083	197,505	155,944	165,486	182,848	232,479	280,365	20.60
171,146	206,857	243,794	195,595	259,732	233,266	210,669	230,299	97,282	-57.76
363,748	618,561	293,307	349,386	274,423	275,122	549,044	253,118	287,065	13.41
304,394	261,004	309,666	365,740	236,545	243,339	331,747	135,417	103,179	-23.81
746,576	612,634	347,938	486,432	423,298	548,555	574,529	837,795	906,094	8.15
303,207	446,813	418,417	558,883	430,870	407,922	576,718	479,042	573,773	19.78
441,089	401,263	442,113	434,976	478,267	473,809	492,583	471,258	444,649	-5.65
432,786	438,331	494,804	531,395	542,955	491,453	436,327	380,156	347,466	-8.60
535,797	461,000	509,148	446,685	391,335	408,660	427,938	387,723	809,608	108.81
526,160	474,708	521,164	511,049	406,053	412,400	391,049	406,112	321,591	-20.81
735,694	612,541	554,720	482,756	390,763	296,504	323,505	291,784	362,358	24.19
515,645	510,391	605,106	597,667	770,617	622,773	685,223	559,527	558,639	-0.16
789,324	1,046,192	1,094,230	1,027,871	809,760	778,327	591,638	750,448	776,300	3.44
1,178,348	1,120,748	1,127,411	1,200,252	1,189,197	1,108,903	1,248,375	1,032,308	1,024,777	-0.73
1,435,134	1,385,323	1,330,799	1,458,647	1,373,222	1,354,705	1,254,106	1,270,166	1,196,996	-5.76
1,323,515	1,354,203	1,389,496	1,342,833	2,180,514	2,239,542	2,272,564	2,608,418	2,769,091	6.16
1,006,281	1,059,886	1,563,117	1,946,327	1,732,089	708,253	1,028,133	1,187,500	1,185,893	-0.14
2,005,191	1,925,938	1,853,384	1,638,074	1,611,652	1,679,435	1,388,417	1,400,671	1,398,822	-0.13
2,199,317	1,840,339	1,960,511	-	2,219,426	-	2,753,804	-	-	-
2,760,264	2,547,610	2,713,686	2,724,600	2,322,168	2,054,708	2,222,398	2,469,749	2,632,172	6.58
4,117,644	4,009,634	3,958,098	3,740,837	3,605,969	3,824,085	3,920,390	4,366,726	4,666,215	6.86
4,205,019	4,433,594	4,379,198	4,534,168	3,936,947	5,043,592	4,871,503	4,377,998	4,661,955	6.49
8,028,905	8,153,788	8,053,761	8,077,119	7,774,293	6,961,998	7,624,104	7,972,601	8,307,599	4.20
10,280,842	10,331,494	10,525,770	11,155,721	10,005,871	8,114,911	8,084,804	8,735,209	9,393,543	7.54
50,643	-	-	-	-	-	-	-	-	-
-	-	-	-	-	-	-	-	-	-
-	-	-	-	31,050	227,711	161,488	8,300	9,900	19.28
-	-	-	-	-	-	-	-	-	-
-	-	-	-	-	-	-	-	-	-
-	-	-	-	-	-	-	-	-	-
-	-	-	-	-	-	-	-	-	-
-	-	-	-	-	-	-	-	-	-
-	-	-	-	-	-	-	-	-	-
-	-	-	-	-	-	-	-	-	-
-	-	-	-	-	-	-	-	-	-
-	-	-	-	-	-	-	-	-	-
-	-	-	-	-	-	-	-	-	-
-	-	-	-	-	-	59	-	-	-
-	-	-	-	-	-	-	-	-	-

3.36 공항별 여객수송실적 (1968~2008)

공항	구분	1968년	1978년	1988년	1998년	1999년	2000년
계	계	977,347	5,632,717	18,631,381	53,004,459	58,867,759	65,631,727
	국내선	611,776	2,921,642	12,161,513	38,773,998	41,974,212	46,049,630
	국제선	365,571	2,711,075	6,469,868	14,230,461	16,893,547	19,582,097
인천공항	계	-	-	-	-	-	-
	국내선	-	-	-	-	-	-
	국제선	-	-	-	-	-	-
양양공항	계	-	-	-	-	-	-
	국내선	-	-	-	-	-	-
	국제선	-	-	-	-	-	-
강릉공항	계	30,581	-	50,142	626,893	564,669	515,249
	국내선	30,581	-	50,142	626,540	563,162	514,986
	국제선	-	-	-	353	1,507	263
광주공항	계	41,084	69,753	614,380	2,171,783	2,367,585	2,381,551
	국내선	41,084	69,753	614,380	2,171,229	2,367,430	2,380,860
	국제선	-	-	-	554	155	691
군산공항	계	-	-	-	287,950	258,005	270,789
	국내선	-	-	-	287,950	258,005	270,789
	국제선	-	-	-	-	-	-
김포공항	계	614,235	3,333,425	10,169,764	29,296,342	33,284,079	36,637,067
	국내선	248,664	1,053,297	4,680,159	16,289,494	17,810,085	18,738,579
	국제선	365,571	2,280,128	5,489,605	13,006,848	15,473,994	17,898,488
김해공항	계	144,477	1,256,374	3,529,112	7,600,329	8,388,401	9,358,152
	국내선	144,477	853,919	2,738,930	6,642,927	7,266,104	8,015,414
	국제선	-	402,455	790,182	957,402	1,122,297	1,342,738
대구공항	계	34,847	19,883	360,268	1,799,531	2,086,436	2,241,310
	국내선	34,847	19,883	360,268	1,791,077	2,080,477	2,234,227
	국제선	-	-	-	8,454	5,959	7,083
목포공항	계	-	-	-	377,139	372,235	337,667
	국내선	-	-	-	377,139	372,235	337,667
	국제선	-	-	-	-	-	-

주: 1. 여객은 성인+유아 기준

주: 2. 공항기준실적으로 운항기준의 실적과는 차이가 있음

자료: 한국항공진흥협회 항공정보포탈시스템 (<http://www.airportal.co.kr>)

단위 : 명

2001년	2002년	2003년	2004년	2005년	2006년	2007년	2008년	증가율
64,847,014	66,023,624	64,936,495	65,350,228	64,557,056	67,622,770	71,125,862	69,952,693	-1.65
44,347,342	43,108,786	43,323,516	38,289,942	34,742,583	34,774,741	34,090,501	34,430,094	1.00
20,499,672	22,914,838	21,612,979	27,060,286	29,814,473	32,848,029	37,035,361	35,522,599	-4.08
14,545,451	20,920,405	19,789,603	24,084,187	26,051,414	28,191,116	31,227,464	29,973,522	-4.02
266,041	371,510	403,184	463,121	460,739	529,518	474,239	410,142	-13.52
14,279,410	20,548,895	19,386,419	23,621,066	25,590,675	27,661,598	30,753,225	29,563,380	-3.87
-	217,115	194,539	114,342	60,690	51,547	35,300	9,312	-73.62
-	211,430	180,718	109,321	53,863	47,519	33,390	7,633	-77.14
-	5,685	13,821	5,021	6,827	4,028	1,910	1,679	-12.09
409,683	67,355	-	-	-	-	-	-	-
409,683	67,229	-	-	-	-	-	-	-
-	126	-	-	-	-	-	-	-
2,234,855	2,129,521	2,081,031	1,879,968	1,642,129	1,629,787	1,539,187	1,380,636	-10.30
2,230,642	2,083,343	2,039,796	1,780,067	1,522,030	1,505,448	1,414,767	1,362,443	-3.70
4,213	46,178	41,235	99,901	120,099	124,339	124,420	18,193	-85.38
244,573	152,254	150,635	132,446	163,779	155,207	133,242	99,669	-25.20
244,573	152,254	150,635	132,446	163,779	155,207	133,242	99,669	-25.20
-	-	-	-	-	-	-	-	-
22,041,099	17,092,095	16,880,641	14,841,953	13,448,152	13,766,523	13,811,004	14,264,693	3.28
17,743,235	17,082,195	16,830,966	14,227,212	12,503,204	12,346,887	12,140,242	12,295,246	1.28
4,297,864	9,900	49,675	614,741	944,948	1,419,636	1,670,762	1,969,447	17.88
9,168,089	9,173,288	8,782,835	7,674,153	7,045,806	7,071,037	7,403,262	7,202,117	-2.72
7,662,429	7,362,502	7,156,217	5,720,919	4,899,295	4,760,969	4,665,442	4,436,856	-4.90
1,505,660	1,810,786	1,626,618	1,953,234	2,146,511	2,310,068	2,737,820	2,765,261	1.00
2,214,613	2,274,901	2,228,550	1,567,678	1,236,446	1,194,150	1,177,490	1,079,011	-8.36
2,154,318	2,141,361	2,105,062	1,338,475	937,980	899,478	867,140	847,544	-2.26
60,295	133,540	123,488	229,203	298,466	294,672	310,350	231,467	-25.42
288,169	174,281	117,661	42,119	18,582	16,909	13,761	-	-
288,169	174,281	117,661	42,119	-	-	-	-	-
-	-	-	-	-	-	-	-	-

3.36 공항별 여객수송실적 (1968~2008) (계속)

공항	구분	1968년	1978년	1988년	1998년	1999년	2000년
예천공항	계	-	-	-	217,088	169,615	133,273
	국내선	-	-	-	217,088	169,615	133,273
	국제선	-	-	-	-	-	-
사천공항	계	-	11,566	136,818	764,670	858,237	880,492
	국내선	-	11,566	136,818	764,670	858,237	880,492
	국제선	-	-	-	-	-	-
속초공항	계	19,946	9,766	84,087	319,734	225,342	134,185
	국내선	19,946	9,766	84,087	319,734	225,342	134,185
	국제선	-	-	-	-	-	-
여수공항	계	-	28,234	197,037	684,289	654,309	669,385
	국내선	-	28,234	197,037	684,289	654,309	669,385
	국제선	-	-	-	-	-	-
울산공항	계	-	-	-	217,088	169,615	1,377,000
	국내선	-	-	-	217,088	169,615	1,376,963
	국제선	-	-	-	-	-	37
원주공항	계	-	-	-	87,278	86,196	84,403
	국내선	-	-	-	87,278	86,196	270,789
	국제선	-	-	-	-	-	-
제주공항	계	92,177	903,716	3,336,750	7,469,980	8,242,134	9,125,939
	국내선	92,177	875,224	3,146,669	7,213,130	7,952,499	8,793,142
	국제선	-	28,492	190,081	256,850	289,635	332,797
청주공항	계	-	-	-	299,904	353,728	528,726
	국내선	-	-	-	299,382	350,928	497,272
	국제선	-	-	-	-	-	-
포항공항	계	-	-	153,023	784,983	789,973	801,607
	국내선	-	-	153,023	784,983	789,973	801,607
	국제선	-	-	-	-	-	-
무안공항	계	-	-	-	-	-	-
	국내선	-	-	-	-	-	-
	국제선	-	-	-	-	-	-

주1: 여객은 성인+유아 기준

2: 공항기준실적으로 운항기준의 실적과는 차이가 있음

자료: 한국항공진흥협회 항공정보포탈시스템 (<http://www.airportal.co.kr>)

단위 : 명

2001년	2002년	2003년	2004년	2005년	2006년	2007년	2008년	증가율
86,293	32,379	19,043	-	-	-	-	-	-
86,293	32,379	19,043	-	-	-	-	-	-
-	-	-	-	-	-	-	-	-
815,014	544,860	518,115	447,231	315,952	224,792	214,214	204,359	-4.60
815,014	544,860	518,115	447,231	315,952	224,792	214,214	204,359	-4.60
-	-	-	-	-	-	-	-	-
76,167	9,539	-	-	-	-	-	-	-
76,167	9,539	-	-	-	-	-	-	-
-	-	-	-	-	-	-	-	-
618,465	544,044	510,530	504,353	618,217	601,599	656,022	641,690	-2.18
618,465	544,044	510,530	504,353	618,217	601,599	656,022	641,690	-2.18
-	-	-	-	-	-	-	-	-
1,387,574	1,383,733	1,395,326	1,380,788	1,222,110	1,200,072	1,207,740	1,130,634	-6.38
1,387,574	1,383,733	1,395,326	1,380,788	1,222,110	1,200,072	1,207,740	1,130,634	-6.38
-	-	-	-	-	-	-	-	-
73,491	29,621	58,355	95,422	75,514	80,361	79,102	78,754	-0.44
73,491	29,621	58,355	95,422	75,514	80,361	79,102	78,754	-0.44
-	-	-	-	-	-	-	-	-
9,320,337	9,939,700	10,802,989	11,104,341	11,354,925	12,109,836	12,296,426	12,448,084	1.23
8,968,107	9,621,480	10,505,743	10,644,379	10,749,027	11,209,896	11,031,811	11,704,899	6.10
352,230	318,220	297,246	459,962	605,898	899,940	1,264,615	743,185	-41.23
606,108	634,066	761,148	821,259	857,269	999,563	1,032,484	1,042,512	0.97
549,112	592,558	686,671	744,101	756,220	865,815	871,551	916,738	5.18
-	41,508	74,477	77,158	101,049	133,748	160,933	125,774	-21.85
774,029	704,467	645,494	659,988	464,653	347,180	297,702	267,686	-10.08
774,029	704,467	645,494	659,988	464,653	347,180	297,702	267,686	-10.08
-	-	-	-	-	-	-	-	-
-	-	-	-	-	-	15,223	130,014	754.06
-	-	-	-	-	-	3,897	25,801	562.07
-	-	-	-	-	-	11,326	104,213	820.12

3.37 공항별 화물수송실적 (1968~2008)

도시	구분	1968년	1978년	1988년	1998년	1999년	2000년
계	계	27,236	7,252	725,007	2,198,539	2,507,455	2,819,801
	국내선	1,129	752	216,585	727,096	786,550	868,456
	국제선	26,106	6,500	508,422	1,471,443	1,720,905	1,951,345
강릉공항	계	13	-	92	1,810	1,836	2,040
	국내선	13	-	92	1,807	1,826	2,040
	국제선	-	-	-	3	11	-
광주공항	계	25	1	5,095	28,162	30,647	30,231
	국내선	25	1	5,095	28,155	30,646	30,225
	국제선	-	-	-	7	2	6
군산공항	계	-	-	-	2,173	1,796	2,117
	국내선	-	-	-	2,173	1,796	2,117
	국제선	-	-	-	-	-	-
김포공항	계	26,609	5,292	553,991	1,682,445	1,945,067	2,197,679
	국내선	503	266	77,020	251,050	276,513	306,377
	국제선	26,106	5,026	476,971	1,431,395	1,668,554	1,891,302
김해공항	계	258	1,426	64,102	172,716	189,471	216,433
	국내선	258	115	36,990	138,492	148,979	166,991
	국제선	-	1,310	27,112	34,225	40,492	49,442
대구공항	계	32	0.21	4,156	12,461	15,225	17,235
	국내선	32	0.21	4,156	12,350	15,127	17,118
	국제선	-	-	-	111	98	117
목포공항	계	-	-	-	1,201	1,156	1,060
	국내선	-	-	-	1,201	1,156	1,060
	국제선	-	-	-	-	-	-
사천공항	계	-	0.07	657	3,608	3,658	3,721
	국내선	-	0.07	657	3,608	3,658	3,721
	국제선	-	-	-	-	-	-
속초공항	계	5	-	152	917	776	488
	국내선	5	-	152	917	776	488
	국제선	-	-	-	-	-	-

주1: 화물은 화물+우편+수하물 기준

2: 공항기준실적으로 운항기준의 실적과는 차이가 있음

자료: 한국항공진흥협회 항공정보포탈시스템 (<http://www.airportal.co.kr>)

단위 : 톤

2001년	2002년	2003년	2004년	2005년	2006년	2007년	2008년	증가율
2,734,388	2,947,194	3,058,768	3,387,171	3,361,391	3,564,048	3,771,129	3,505,886	-7.03
862,065	865,402	845,130	817,968	744,771	710,498	632,795	508,478	-19.65
1,872,323	2,081,792	2,213,638	2,569,204	2,616,621	2,853,551	3,138,334	2,997,408	-4.49
1,560	296	-	-	-	-	-	-	-
1,560	295	-	-	-	-	-	-	-
-	1	-	-	-	-	-	-	-
30,628	30,750	32,979	28,260	24,771	23,873	22,942	16,410	-28.47
30,586	30,320	32,533	27,192	23,449	22,489	21,591	16,217	-24.89
42	430	446	1,068	1,322	1,384	1,351	193	-85.74
2,588	2,259	2,138	1,724	1,648	1,944	1,571	1,456	-7.27
2,588	2,259	2,138	1,724	1,648	1,944	1,571	1,456	-7.27
-	-	-	-	-	-	-	-	-
708,073	302,241	290,731	297,268	272,303	274,368	248,736	203,977	-17.99
300,345	302,152	290,230	292,210	263,069	252,212	222,657	171,859	-22.81
407,728	89	501	5,058	9,235	22,156	26,079	32,118	23.16
203,335	204,464	185,374	175,850	152,407	135,607	126,947	113,710	-10.43
153,241	144,245	127,232	117,401	100,492	86,731	73,098	61,452	-15.93
50,094	60,219	58,142	58,449	51,915	48,877	53,849	52,259	-2.95
17,564	19,825	20,823	22,804	20,565	19,899	19,619	18,247	-6.99
16,776	18,349	19,246	20,004	17,182	16,430	16,011	15,383	-3.92
788	1,476	1,578	2,799	3,383	3,468	3,608	2,864	-20.61
916	537	481	172	70	63	52	-	-
916	537	481	172	70	63	52	-	-
-	-	-	-	-	-	-	-	-
3,630	2,900	2,770	2,887	1,913	1,583	1,246	1,156	-7.21
3,630	2,900	2,770	2,887	1,913	1,583	1,246	1,156	-7.21
-	-	-	-	-	-	-	-	-
239	30	-	-	-	-	-	-	-
239	30	-	-	-	-	-	-	-
-	-	-	-	-	-	-	-	-

3.37 공항별 화물수송실적 (1968~2008) (계속)

도시	구분	1968년	1978년	1988년	1998년	1999년	2000년
양양공항	계	-	-	-	-	-	-
	국내선	-	-	-	-	-	-
	국제선	-	-	-	-	-	-
여수공항	계	-	0.26	933	3,040	2,753	2,770
	국내선	-	0.26	933	3,040	2,753	2,770
	국제선	-	-	-	-	-	-
예천공항	계	-	-	-	234	337	355
	국내선	-	-	-	234	337	355
	국제선	-	-	-	-	-	-
울산공항	계	-	-	-	2,283	4,541	4,406
	국내선	-	-	-	2,283	4,541	4,405
	국제선	-	-	-	-	-	1
원주공항	계	-	-	-	220	243	223
	국내선	-	-	-	220	243	223
	국제선	-	-	-	-	-	-
인천공항	계	-	-	-	-	-	-
	국내선	-	-	-	-	-	-
	국제선	-	-	-	-	-	-
제주공항	계	294	533	95,390	275,899	290,168	320,633
	국내선	294	369	91,051	270,669	283,787	312,986
	국제선	-	163	4,339	5,230	6,381	7,647
청주공항	계	-	-	-	8,767	17,309	18,213
	국내선	-	-	-	8,295	11,941	15,383
	국제선	-	-	-	473	5,368	2,829
포항공항	계	-	-	440	2,603	2,474	2,198
	국내선	-	-	440	2,603	2,474	2,198
	국제선	-	-	-	-	-	-
무안공항	계	-	-	-	-	-	-
	국내선	-	-	-	-	-	-
	국제선	-	-	-	-	-	-

주1: 화물은 화물+우편+수하물 기준

2: 공항기준실적으로 운항기준의 실적과는 차이가 있음

자료: 한국항공진흥협회 항공정보포털시스템 (<http://www.airportal.co.kr>)

단위 : 톤

2001년	2002년	2003년	2004년	2005년	2006년	2007년	2008년	증가율
-	926	870	447	223	197	150	64	-57.31
-	841	719	397	168	158	128	30	-76.90
-	85	152	50	55	38	22	34	57.08
2,741	2,451	2,382	2,266	2,480	2,401	2,713	2,582	-4.83
2,741	2,451	2,382	2,266	2,471	2,401	2,713	2,582	-4.83
-	-	-	-	8	-	-	-	-
222	143	101	-	-	-	-	-	-
222	143	101	-	-	-	-	-	-
-	-	-	-	-	-	-	-	-
3,899	4,688	4,633	6,062	4,311	4,347	4,504	4,208	-6.57
3,899	4,688	4,633	6,062	4,311	4,347	4,504	4,208	-6.57
-	-	-	-	-	-	-	-	-
173	108	368	539	476	516	509	534	4.95
173	108	368	539	476	516	509	534	4.95
-	-	-	-	-	-	-	-	-
1,407,290	2,016,867	2,150,514	2,497,813	2,547,166	2,769,101	3,039,032	2,904,084	-4.44
3,829	5,955	6,138	6,538	6,371	6,719	6,459	5,994	-7.20
1,403,461	2,010,913	2,144,376	2,491,274	2,540,795	2,762,382	3,032,573	2,898,090	-4.43
329,895	337,750	339,498	327,375	317,839	315,128	288,453	225,479	-21.83
322,580	329,643	333,227	319,945	309,321	301,555	269,468	216,020	-19.83
7,316	8,107	6,272	7,431	8,518	13,573	18,986	9,459	-50.18
19,672	19,378	23,021	21,295	13,542	13,814	13,516	12,001	-11.21
16,778	18,905	20,848	18,220	12,152	12,142	11,795	10,681	-9.44
2,894	473	2,172	3,075	1,390	1,673	1,721	1,320	-23.33
1,964	1,582	2,086	2,410	1,678	1,208	980	805	-17.85
1,964	1,582	2,086	2,410	1,678	1,208	980	805	-17.85
-	-	-	-	-	-	-	-	-
-	-	-	-	-	-	159	1,173	635.63
-	-	-	-	-	-	15	102	602.07
-	-	-	-	-	-	145	1,071	638.99

3.38 공항별 국내선 화물수송실적 (1990~2008)

구분		1990년	1991년	1992년	1993년	1994년	1995년	1996년	1997년	1998년
합계	합계	243,895	399,085	483,233	546,625	612,163	645,438	702,727	774,638	727,095
	도착	121,947	199,542	241,617	273,312	306,081	322,719	351,363	387,319	363,548
	출발	121,947	199,542	241,617	273,312	306,081	322,719	351,363	387,319	363,548
인천	합계	-	-	-	-	-	-	-	-	-
	도착	-	-	-	-	-	-	-	-	-
	출발	-	-	-	-	-	-	-	-	-
양양	합계	-	-	-	-	-	-	-	-	-
	도착	-	-	-	-	-	-	-	-	-
	출발	-	-	-	-	-	-	-	-	-
제주	합계	109,228	162,893	191,192	205,262	219,587	228,379	249,048	282,799	270,669
	도착	78,198	83,328	89,766	99,185	108,467	110,737	118,198	128,438	111,201
	출발	31,031	79,565	101,426	106,077	111,121	117,642	130,851	154,361	159,468
김해	합계	57,461	74,444	93,381	107,942	124,584	133,582	144,077	150,570	138,492
	도착	29,292	33,653	43,452	46,848	48,332	49,783	53,000	58,682	54,776
	출발	28,169	40,791	49,929	61,094	76,252	83,799	91,077	91,887	83,716
김포	합계	57,496	135,480	164,245	185,978	209,071	224,841	245,061	269,060	251,050
	도착	53,570	66,676	72,726	80,638	87,918	91,329	96,958	104,801	86,640
	출발	3,926	68,804	91,519	105,340	121,152	133,512	148,102	164,259	164,410
광주	합계	8,844	10,108	12,783	18,298	23,043	24,480	26,784	29,084	28,155
	도착	4,244	4,935	5,884	6,813	8,970	10,059	11,014	11,414	11,876
	출발	4,600	5,173	6,899	11,485	14,073	14,421	15,770	17,670	16,280
여수	합계	545	1,139	1,715	2,607	3,384	3,551	3,899	4,536	3,040
	도착	337	603	800	1,142	1,518	1,467	1,679	2,021	1,186
	출발	207	536	915	1,465	1,866	2,084	2,220	2,515	1,854
울산	합계	434	708	1,354	2,647	3,323	2,158	3,015	3,744	2,283
	도착	434	513	847	1,586	2,309	1,447	2,548	3,071	1,957
	출발	-	195	508	1,061	1,014	711	468	674	325
무안	합계	-	-	-	-	-	-	-	-	-
	도착	-	-	-	-	-	-	-	-	-
	출발	-	-	-	-	-	-	-	-	-

자료: 한국공항공사 항공통계

단위: 톤

1999년	2000년	2001년	2002년	2003년	2004년	2005년	2006년	2007년	2008년	증가율
786,550	868,456	862,065	865,402	845,130	817,949	744,777	710,498	600,619	508,478	-15.34
393,275	434,228	431,033	432,701	422,565	408,978	372,386	355,249	301,101	254,239	-15.56
393,275	434,228	431,033	432,701	422,565	408,971	372,390	355,249	299,518	254,239	-15.12
-	-	3,829	5,955	6,138	6,520	6,377	6,719	6,460	5,994	-7.21
-	-	1,995	3,253	3,245	3,174	3,019	3,371	3,243	3,043	-6.17
-	-	1,834	2,701	2,893	3,346	3,358	3,348	3,217	2,951	-8.27
-	-	-	841	719	397	168	158	128	30	-76.56
-	-	-	501	432	217	80	80	61	16	-73.77
-	-	-	340	286	180	88	79	67	13	-80.60
283,787	312,986	322,580	329,643	333,227	319,945	309,321	301,556	269,468	216,020	-19.83
124,220	137,485	142,764	145,114	143,098	141,087	137,823	131,715	118,678	115,782	-2.44
159,566	175,501	179,816	184,529	190,128	178,858	171,498	169,841	150,790	100,238	-33.52
148,979	166,991	153,241	144,245	127,232	117,401	100,492	86,731	73,098	61,452	-15.93
57,902	63,507	58,411	55,767	50,104	41,290	40,306	37,833	33,740	32,963	-2.30
91,077	103,484	94,830	88,478	77,128	76,111	60,187	48,898	39,358	28,488	-27.62
276,513	306,377	300,345	302,151	290,230	292,210	263,069	252,212	222,657	171,859	-22.81
103,700	113,012	112,328	112,901	184,416	184,606	160,409	152,736	133,363	74,117	-44.42
172,813	193,364	188,017	189,250	105,814	107,604	102,660	99,476	89,294	97,743	9.46
30,646	30,225	30,586	30,320	32,533	27,192	23,448	22,489	21,591	16,217	-24.89
14,208	14,048	14,060	13,423	14,423	11,910	9,645	9,944	8,836	8,556	-3.17
16,437	16,176	16,526	16,897	18,110	15,282	13,804	12,545	12,755	7,661	-39.94
2,753	2,770	2,741	2,451	2,382	2,266	2,471	2,401	2,713	2,582	-4.83
954	969	917	840	815	808	906	799	952	1,679	76.37
1,799	1,800	1,824	1,610	1,567	1,458	1,565	1,603	1,761	903	-48.72
4,541	4,405	3,898	4,688	4,632	6,062	4,311	4,347	4,504	4,208	-6.57
2,993	2,686	2,406	2,737	2,693	3,824	2,813	2,241	2,228	2,231	0.13
1,548	1,719	1,493	1,950	1,940	2,238	1,498	2,107	2,276	1,977	-13.14
-	-	-	-	-	-	-	-	15	102	580.00
-	-	-	-	-	-	-	-	7	56	700.00
-	-	-	-	-	-	-	-	8	46	475.00

3.38 공항별 국내선 화물수송실적 (1990~2008) (계속)

구분		1990년	1991년	1992년	1993년	1994년	1995년	1996년	1997년	1998년
사천	합계	739	1,484	2,622	4,367	5,492	4,510	4,910	5,166	3,608
	도착	429	788	1,090	1,674	1,637	1,937	1,890	2,105	1,067
	출발	309	695	1,532	2,693	3,855	2,573	3,020	3,061	2,541
포항	합계	78	665	1,571	1,997	2,745	2,994	3,190	3,358	2,603
	도착	77	383	790	1,080	1,411	1,766	1,817	1,850	1,401
	출발	1	282	781	917	1,334	1,228	1,373	1,508	1,202
강릉	합계	90	558	1,037	35	906	1,634	1,765	2,335	1,807
	도착	90	343	412	12	607	1,111	1,128	1,544	1,199
	출발	-	214	625	23	299	523	637	791	608
대구	합계	8,770	11,088	12,146	12,531	14,415	14,517	16,165	14,840	12,349
	도착	4,733	5,891	6,544	7,456	8,652	8,494	9,165	8,062	6,704
	출발	4,037	5,197	5,602	5,075	5,763	6,023	7,000	6,778	5,646
속초	합계	45	395	774	1,217	1,690	1,265	651	1,008	917
	도착	45	230	301	465	988	547	533	606	355
	출발	-	165	472	752	701	719	117	402	561
예천	합계	165	122	234	564	545	657	850	754	234
	도착	141	71	110	218	288	326	497	508	173
	출발	24	51	124	346	257	331	353	246	60
청주	합계	-	-	-	-	-	-	-	3,259	8,295
	도착	-	-	-	-	-	-	-	2,820	5,614
	출발	-	-	-	-	-	-	-	439	2,681
목포	합계	-	-	142	1,209	1,526	1,251	1,538	778	1,201
	도착	-	-	74	614	787	627	886	348	544
	출발	-	-	68	595	739	624	652	430	657
군산	합계	-	-	37	1,971	1,851	1,618	1,775	2,940	2,173
	도착	-	-	26	879	963	907	908	1,313	952
	출발	-	-	11	1,092	888	711	867	1,627	1,221
원주	합계	-	-	-	-	-	-	-	407	220
	도착	-	-	-	-	-	-	-	276	132
	출발	-	-	-	-	-	-	-	130	88

자료: 한국공항공사 항공통계

단위: 톤

1999년	2000년	2001년	2002년	2003년	2004년	2005년	2006년	2007년	2008년	증가율
3,657	3,721	3,630	2,900	2,770	2,887	1,913	1,583	1,246	1,156	-7.22
1,426	1,367	1,354	1,186	1,297	1,333	794	553	528	669	26.70
2,232	2,354	2,276	1,714	1,473	1,554	1,120	1,030	717	487	-32.08
2,473	2,198	1,964	1,582	2,086	2,410	1,677	1,208	980	805	-17.86
1,372	1,125	943	728	961	1,054	684	508	421	437	3.80
1,101	1,073	1,021	855	1,124	1,355	994	700	559	368	-34.17
1,825	2,040	1,559	295	-	-	-	-	-	-	-
1,129	1,324	1,034	197	-	-	-	-	-	-	-
696	716	525	98	-	-	-	-	-	-	-
15,127	17,118	16,776	18,349	19,246	20,004	17,182	16,430	16,011	15,383	-3.92
7,911	8,657	9,230	9,540	9,792	9,590	8,120	7,726	7,069	9,023	27.64
7,216	8,461	7,546	8,809	9,453	10,414	9,062	8,704	8,942	6,360	-28.87
776	488	239	30	-	-	-	-	-	-	-
332	223	102	11	-	-	-	-	-	-	-
444	266	136	19	-	-	-	-	-	-	-
337	355	222	143	101	-	-	-	-	-	-
196	180	129	82	64	-	-	-	-	-	-
141	175	94	112	37	-	-	-	-	-	-
11,941	15,383	16,778	18,905	20,848	18,220	12,152	12,142	11,795	10,681	-9.44
6,235	7,731	8,039	9,047	10,101	9,109	6,673	6,463	6,188	4,792	-22.56
5,705	7,652	8,739	9,858	10,747	9,111	5,479	5,679	5,607	5,889	5.03
1,156	1,060	916	537	481	172	70	63	52	-	-
560	526	443	300	227	83	31	30	25	-	-
596	534	472	236	253	89	39	33	27	-	-
1,795	2,117	2,588	2,223	2,138	1,724	1,648	1,944	1,571	1,456	-7.32
884	914	1,091	679	663	553	788	929	761	666	-12.48
911	1,203	1,497	1,601	1,475	1,170	860	1,015	809	791	2.22
243	223	173	108	368	539	476	516	509	534	4.91
138	121	97	66	233	339	296	324	299	210	-29.77
105	102	76	42	135	200	180	192	210	325	54.76

3.39 공항별 국제선 화물수송실적 (1990~2008)

구분		1990년	1991년	1992년	1993년	1994년	1995년	1996년	1997년	1998년
합계	합계	776,807	792,791	844,076	952,047	1,114,184	1,295,038	1,435,910	1,632,319	1,471,443
	도착	369,495	381,188	406,182	453,241	538,777	655,596	730,616	794,181	635,528
	출발	407,312	411,603	437,894	498,806	575,408	639,441	705,294	838,138	835,915
인천	합계	-	-	-	-	-	-	-	-	-
	도착	-	-	-	-	-	-	-	-	-
	출발	-	-	-	-	-	-	-	-	-
양양	합계	-	-	-	-	-	-	-	-	-
	도착	-	-	-	-	-	-	-	-	-
	출발	-	-	-	-	-	-	-	-	-
제주	합계	2,486	3,038	2,949	3,898	4,315	5,143	4,483	4,405	5,230
	도착	1,168	1,415	1,310	1,524	1,693	1,923	1,891	1,728	1,077
	출발	1,319	1,624	1,638	2,374	2,622	3,220	2,592	2,677	4,154
청주	합계	-	-	-	-	-	-	-	33	473
	도착	-	-	-	-	-	-	-	16	2
	출발	-	-	-	-	-	-	-	17	471
광주	합계	-	-	-	-	15	108	163	114	6
	도착	-	-	-	-	10	53	80	44	4
	출발	-	-	-	-	5	54	83	69	2
강릉	합계	-	-	-	-	-	3	-	4	3
	도착	-	-	-	-	-	3	-	2	1
	출발	-	-	-	-	-	-	-	2	2
대구	합계	-	-	-	-	1	16	172	159	111
	도착	-	-	-	-	-	9	88	76	44
	출발	-	-	-	-	1	7	84	83	67
울산	합계	-	-	-	-	-	-	-	-	-
	도착	-	-	-	-	-	-	-	-	-
	출발	-	-	-	-	-	-	-	-	-
무안	합계	-	-	-	-	-	-	-	-	-
	도착	-	-	-	-	-	-	-	-	-
	출발	-	-	-	-	-	-	-	-	-
김포	합계	744,007	755,982	807,387	921,089	1,080,420	1,255,648	1,395,287	1,591,585	1,431,395
	도착	354,527	364,803	389,250	439,742	522,883	635,525	709,348	774,460	622,227
	출발	389,480	391,178	418,137	481,347	557,537	620,123	685,940	817,124	809,169
김해	합계	30,314	33,771	33,741	27,061	29,434	34,121	35,806	36,020	34,224
	도착	13,800	14,970	15,622	11,975	14,191	18,083	19,210	17,855	12,174
	출발	16,514	18,801	18,118	15,085	15,243	16,037	16,595	18,166	22,051

자료: 한국공항공사 항공통계

단위: 톤

1999년	2000년	2001년	2002년	2003년	2004년	2005년	2006년	2007년	2008년	증가율
1,720,905	1,951,345	1,872,323	2,081,792	2,213,638	2,569,204	2,611,421	2,853,551	3,138,189	2,997,407	-4.49
766,709	913,596	861,716	958,108	1,003,737	1,160,102	1,206,362	1,379,966	1,540,545	1,568,425	1.81
954,196	1,037,749	1,010,606	1,123,684	1,209,901	1,409,102	1,415,458	1,473,585	1,597,645	1,428,982	-10.56
-	-	1,403,461	2,010,912	2,144,375	2,491,275	2,540,795	2,762,382	3,032,573	2,898,090	-4.43
-	-	644,663	928,056	971,728	1,124,637	1,168,581	1,334,411	1,487,316	1,515,811	1.92
-	-	758,798	1,082,857	1,172,648	1,366,638	1,372,214	1,427,971	1,545,258	1,382,280	-10.55
-	-	-	85	73	50	55	38	22	34	54.55
-	-	-	63	37	27	29	24	12	29	141.67
-	-	-	22	36	22	26	14	10	5	-50.00
6,381	7,647	7,316	8,107	6,272	7,431	8,518	13,573	18,986	9,459	-50.18
1,931	2,903	2,653	2,261	2,341	3,967	4,091	6,943	9,501	4,902	-48.41
4,450	4,744	4,663	5,846	3,930	3,464	4,427	6,630	9,484	4,557	-51.95
5,368	2,829	2,894	473	2,172	2,633	1,390	1,673	1,721	1,320	-23.30
47	172	351	199	476	3,075	617	924	957	617	-35.53
5,321	2,658	2,543	274	1,697	442	773	749	764	703	-7.98
2	6	42	430	446	1,068	1,322	1,384	1,351	193	-85.71
-	3	18	233	240	597	737	765	748	86	-88.50
2	3	24	197	206	471	585	619	604	107	-82.28
11	-	-	1	-	-	-	-	-	-	-
8	-	-	1	-	-	-	-	-	-	-
2	-	-	-	-	-	-	-	-	-	-
98	117	788	1,476	1,577	2,799	3,383	3,468	3,608	2,864	-20.62
34	39	439	809	890	1,632	1,881	2,011	2,028	1,318	-35.01
65	77	349	667	688	1,167	1,502	1,457	1,580	1,546	-2.15
-	1	-	-	-	-	8	-	-	-	-
-	1	-	-	-	-	5	-	-	-	-
-	-	-	-	-	-	4	-	-	-	-
-	-	-	-	-	-	-	-	145	1,071	638.62
-	-	-	-	-	-	-	-	81	509	528.40
-	-	-	-	-	-	-	-	64	562	778.13
1,668,554	1,891,302	407,728	89	501	5,058	9,235	22,156	26,079	32,118	23.16
748,071	889,133	193,426	70	350	2,406	4,364	9,871	12,080	19,810	63.99
920,482	1,002,170	214,302	19	151	2,651	4,870	12,285	13,999	12,308	-12.08
40,492	49,442	50,094	60,219	58,142	58,449	51,915	48,877	53,849	52,259	-2.95
16,618	21,345	20,167	26,417	27,645	26,897	25,566	25,016	27,903	25,344	-9.17
23,874	28,097	29,927	33,802	30,497	31,552	26,349	23,860	25,946	26,915	3.73

3.40 여객선 수송실적 (1970~2008)

단위: 천인, 천RT

연도	국적선		외항선		소계		연안선		합계	
	여객	화물	여객	화물	여객	화물	여객	화물	여객	화물
1970년	6	-	18	-	24	-	5,869	418	5,893	418
1971년	-	-	38	45	38	45	6,371	325	6,409	370
1972년	-	-	48	66	48	66	6,261	500	6,309	566
1973년	-	-	71	108	71	108	7,235	404	7,306	512
1974년	-	-	51	91	51	91	6,618	339	6,669	430
1975년	-	-	48	113	48	113	5,908	272	5,956	385
1976년	-	-	63	147	63	147	5,994	297	6,057	444
1977년	-	-	54	175	54	175	6,737	300	6,791	475
1978년	-	-	63	211	63	211	7,728	347	7,791	558
1979년	-	-	43	201	43	201	7,929	463	7,972	664
1980년	-	-	41	225	41	225	8,580	379	8,621	604
1981년	-	-	51	262	51	262	9,230	368	9,281	630
1982년	-	-	56	203	56	203	9,602	473	9,658	676
1983년	22	151	33	167	55	318	8,979	486	9,034	804
1984년	30	243	36	184	66	427	9,371	417	9,437	844
1985년	28	284	37	218	65	502	8,534	444	8,599	946
1986년	38	410	36	312	74	722	8,727	650	8,801	1,372
1987년	56	528	45	425	101	953	8,028	578	8,129	1,531
1988년	77	562	59	451	136	1,013	8,838	831	8,974	1,844
1989년	98	516	97	491	195	1,007	8,850	844	9,045	1,851
1990년	106	497	130	455	236	952	8,260	1,031	8,496	1,983
1991년	85	472	250	543	335	1,015	8,485	1,019	8,820	2,034
1992년	67	375	271	682	338	1,057	8,733	1,274	9,071	2,331
1993년	42	330	254	734	296	1,064	7,990	966	8,286	2,030
1994년	108	389	303	827	411	1,216	7,869	1,380	8,280	2,597
1995년	82	540	313	1,058	395	1,598	8,702	1,554	9,097	3,152
1996년	142	481	381	1,209	523	1,690	9,413	2,144	9,936	3,834
1997년	150	485	414	1,260	564	1,745	9,899	2,472	10,463	4,217
1998년	175	370	363	1,370	538	1,739	8,277	2,050	8,815	3,789
1999년	264	438	541	1,738	805	2,177	9,052	2,269	9,857	4,446
2000년	391	461	609	1,971	999	2,432	9,702	2,477	10,701	4,909
2001년	374	411	700	1,887	1,075	2,298	9,340	2,848	10,415	5,146
2002년	633	675	620	2,041	1,253	2,716	9,460	3,228	10,713	5,944
2003년	672	992	707	2,134	1,380	3,127	10,336	3,584	11,715	6,711
2004년	690	1,568	1,132	2,540	1,822	4,108	10,648	3,691	12,470	7,799
2005년	1,731	1,784	1,374	3,122	2,113	4,906	11,100	3,921	13,212	8,827
2006년	1,193	3,523	1,192	2,523	2,385	6,045	11,574	4,244	13,958	10,289
2007년	1,262	3,413	1,288	2,611	2,550	6,024	12,634	4,541	15,184	10,565
2008년	1,261	3,574	1,275	2,928	2,536	6,502	14,162	4,759	16,699	11,261
증가율	-0.08	4.72	-1.01	12.14	-0.55	7.93	12.09	4.80	9.98	6.59

자료: 국토해양부 「국토해양통계연보」 2008

3.41 연안여객선 여객 수송실적 (1990~2008)

단위: 천인

연도	부산	인천	목포	제주	여수	마산	군산	울산	포항	동해	대산	합계
1990년	1,487	975	3,295	351	619	711	454	-	294	74	-	8,260
1991년	1,606	1,040	3,227	368	625	815	446	-	269	88	-	8,485
1992년	1,567	1,034	3,295	387	612	999	499	-	257	85	-	8,733
1993년	1,248	982	3,101	341	550	914	527	-	244	83	-	7,990
1994년	1,202	905	3,101	420	492	917	539	-	221	73	-	7,869
1995년	1,348	974	3,421	539	500	936	616	23	291	54	-	8,702
1996년	1,390	1,101	3,569	496	645	1,002	442	28	388	78	273	9,413
1997년	1,404	1,260	3,846	418	664	1,088	431	11	407	79	289	9,899
1998년	1,059	1,129	3,351	323	513	961	351	-	265	64	260	8,277
1999년	1,082	1,188	3,471	364	587	949	348	-	289	408	365	9,052
2000년	1,204	1,334	3,465	422	710	1,022	363	-	325	455	401	9,702
2001년	1,001	1,098	3,575	387	690	1,247	383	-	315	219	424	9,340
2002년	947	887	3,600	384	702	1,485	375	-	292	301	487	9,460
2003년	953	1,206	3,921	375	783	4,644	444	-	301	205	504	10,336
2004년	1,000	1,180	4,215	310	819	1,768	412	-	328	149	469	10,648
2005년	1,020	1,207	4,265	306	830	2,104	407	-	356	129	474	11,100
2006년	906	1,189	4,542	285	925	2,254	439	-	357	201	475	11,574
2007년	942	1,268	4,694	561	1,098	2,495	477	-	383	261	465	12,644
2008년	1,012	1,364	5,324	1,137	782	2,857	479	-	450	315	444	14,162
증가율	7.43	7.57	13.42	102.67	-28.78	14.51	0.42	-	17.49	20.69	-4.52	12.01

자료: 한국해운조합 「연안해운통계연보」 2009

3.42 해상화물 수송실적 (1970~2008)

연도	수출			수입		
	국적선	외국선	합계	국적선	외국선	합계
1970년	1,550	2,039	3,589	3,453	15,242	18,695
1971년	1,442	2,750	4,192	4,440	19,817	24,257
1972년	1,764	4,246	6,010	4,850	19,849	24,699
1973년	3,077	4,887	7,964	5,774	26,023	31,797
1974년	3,354	4,904	8,258	5,964	27,866	33,830
1975년	4,210	5,776	9,986	7,784	27,359	35,143
1976년	6,399	7,912	14,311	12,222	29,225	41,447
1977년	7,327	9,488	16,815	19,104	32,394	51,498
1978년	8,899	7,140	16,039	30,518	31,326	61,844
1979년	10,172	7,655	17,827	34,604	38,388	72,992
1980년	11,985	10,697	22,682	30,673	40,679	71,353
1981년	12,589	13,708	26,297	29,582	49,442	79,024
1982년	13,281	14,287	27,569	38,178	42,760	80,938
1983년	13,508	15,771	29,279	42,201	46,705	88,905
1984년	13,590	17,027	30,617	44,555	50,564	95,119
1985년	13,785	18,114	31,899	49,015	52,097	101,112
1986년	16,246	25,520	41,766	52,536	59,522	112,058
1987년	18,018	33,208	51,226	53,031	73,751	126,781
1988년	19,253	35,047	54,300	55,903	88,286	144,189
1989년	18,616	32,300	50,915	61,589	91,396	152,985
1990년	16,968	30,537	47,505	71,009	101,268	172,277
1991년	16,919	35,507	52,426	73,114	137,432	210,546
1992년	15,392	47,460	62,852	74,615	148,106	222,721
1993년	16,946	54,299	71,245	75,236	170,391	245,627
1994년	17,613	58,481	76,094	76,164	201,170	277,334
1995년	17,788	70,625	88,413	77,348	238,663	316,010
1996년	19,389	79,504	98,893	78,783	263,444	342,227
1997년	20,571	94,263	114,834	68,267	301,929	370,196
1998년	28,123	113,197	141,320	75,632	257,800	333,432
1999년	23,320	123,985	147,304	73,888	310,991	384,879
2000년	25,074	125,704	150,778	76,259	342,562	418,821
2001년	29,888	147,677	177,565	82,656	350,689	433,345
2002년	30,282	150,951	181,232	93,250	383,827	477,078
2003년	31,172	167,623	198,795	87,905	386,627	474,533
2004년	39,340	195,608	234,948	89,463	419,223	508,686
2005년	40,164	202,327	242,491	98,726	413,719	512,445
2006년	41,972	221,931	263,902	104,524	441,404	545,927
2007년	44,700	241,323	286,022	102,502	473,999	576,501
2008년	42,373	250,703	293,077	109,275	492,342	601,617
증가율	-5.21	3.89	2.47	6.61	3.87	4.36

주: 연안화물은 입항만을 계산
 자료: 한국해양수산개발원 「해운통계요람」 2009

단위: 천RT

수출입계	연안화물 ¹⁾			삼국간화물
	연안화물선	연안여객선	합계	
22,284	10,477	418	10,895	5,398
28,449	11,264	325	11,589	6,449
30,709	8,916	500	9,416	7,244
39,761	9,747	404	10,151	5,930
42,088	10,827	339	11,166	1,689
45,129	11,540	272	11,812	3,332
55,758	13,532	297	13,829	3,309
68,313	15,816	300	16,116	3,275
77,883	16,827	347	17,175	5,389
90,819	18,759	463	19,222	7,613
94,035	18,851	379	19,230	11,437
105,321	21,837	368	22,206	19,891
108,507	25,981	473	26,454	32,835
118,185	28,600	486	29,087	38,107
125,736	31,315	417	31,731	34,191
133,010	33,736	444	34,179	27,481
153,823	36,976	650	37,626	28,501
178,008	40,170	578	40,747	23,749
198,489	47,210	831	48,041	24,146
203,900	54,030	844	54,874	28,195
219,781	62,884	1,031	63,915	31,558
262,972	75,104	1,019	76,124	42,740
285,573	84,594	1,274	85,869	65,281
316,872	95,230	966	96,196	78,867
353,428	116,313	1,380	117,694	110,745
404,424	127,558	1,554	129,112	115,499
441,120	138,807	2,144	140,951	167,114
485,030	144,574	2,472	147,046	222,432
474,752	113,129	2,050	115,179	180,203
532,183	121,424	2,269	123,693	188,795
569,599	131,990	2,477	134,467	181,640
610,910	137,731	2,813	140,544	207,837
658,310	138,478	3,228	141,706	184,780
673,328	141,794	3,533	145,327	191,274
743,634	111,945	3,691	115,636	-
754,936	115,489	3,921	119,410	-
809,830	113,561	4,244	117,805	-
862,523	115,538	4,541	120,079	-
894,693	122,205	4,708	126,913	-
3.73	5.77	3.68	5.69	-

3.43 품목별 화물 입항실적 (1980~2008)

연도	양곡	유류 ¹⁾	유지류	비료	시멘트	무연탄	유연탄	목재 ²⁾
1981년	7,360	36,324	114	229	2,722	6,405	7,758	5,202
1982년	5,935	39,502	184	235	3,354	4,131	9,484	6,046
1983년	7,194	42,060	303	291	4,821	2,623	11,325	6,501
1984년	7,123	43,874	178	263	5,238	3,181	13,563	6,071
1985년	7,362	43,535	142	274	5,122	5,172	18,202	6,034
1986년	8,524	48,486	197	150	5,243	6,898	19,195	6,229
1987년	9,580	51,918	205	575	5,947	5,768	18,337	7,097
1988년	9,833	59,133	212	929	7,563	5,493	22,769	8,565
1989년	8,582	64,743	230	1,093	8,639	3,679	25,087	9,183
1990년	8,714	75,301	316	787	13,654	2,615	25,889	10,074
1991년	9,489	97,469	414	912	18,470	2,792	28,745	9,401
1992년	11,710	121,373	413	1,075	18,313	1,920	28,592	8,817
1993년	12,051	135,136	540	597	13,418	2,437	34,283	11,617
1994년	10,612	157,747	537	826	15,926	2,260	36,746	11,410
1995년	12,672	185,055	580	1,060	17,688	2,423	40,375	12,397
1996년	12,234	202,444	1,668	1,026	20,531	1,463	44,703	12,586
1997년	11,690	223,935	1,914	1,025	21,788	1,496	48,476	12,807
1998년	11,066	197,369	1,769	842	15,518	995	51,183	6,791
1999년	12,413	216,881	1,984	1,277	15,470	1,354	52,712	10,508
2000년	11,362	228,186	1,947	1,488	16,378	1,711	62,049	10,924
2001년	11,263	224,495	2,375	1,468	18,062	1,576	65,398	12,153
2002년	11,948	213,861	2,362	1,831	19,373	6,269	65,040	13,543
2003년	10,676	213,805	2,521	2,149	20,827	11,586	60,733	12,575
2004년	9,900	220,530	2,131	2,280	20,321	6,281	68,504	11,649
2005년	9,525	226,816	1,279	2,686	17,463	4,998	66,687	10,664
2006년	10,337	238,581	1,354	2,239	18,358	4,686	69,782	10,382
2007년	9,727	239,959	2,374	2,489	18,679	6,155	75,421	9,993
2008년	9,368	243,283	3,104	2,064	18,565	6,878	88,460	8,887
증가율	-3.69	1.39	30.75	-17.08	-0.61	11.75	17.29	-11.07

주 1: 원유, 석유, 석유정제품, 석유가스 및 기타가스류

2: 원목, 목재, 목탄, 코르크 등

3: 소금, 인광석 등 (1980~1993년 : 모래 포함)

4: 비철금속 및 그 제품, 기계류 및 그 부품, 전기기기 및 그 부품, 차량 및 그 부품, 항공기, 선박 및 그 부품

5: 고철, 철강 및 그 제품

6: 육류, 제품공업생산물, 기타 동·식품성 생산품, 당류, 화학공업생산물, 플라스틱, 고무 및 그 제품, 피혁류 및 그 제품, 방직용 섬유 및 그 제품, 기타

자료: 한국해양수산개발원 「해운통계요람」 2009

단위 : 1,000RT

기타광석 ³⁾	모래	조제식품, 음료	어류, 갑각류	철광석	기계류 ⁴⁾	철재 ⁵⁾	기타 ⁶⁾	합계
4,173	-	6	564	12,095	718	4,848	12,342	100,861
3,731	-	2	520	12,849	871	4,806	15,269	106,919
4,279	-	3	592	12,764	1,071	6,594	17,083	117,506
4,931	-	6	638	13,875	1,365	8,384	17,744	126,434
5,658	-	16	876	13,938	1,245	7,840	19,431	134,847
6,619	-	30	1,033	12,909	1,623	9,341	22,556	149,033
7,205	-	130	1,186	18,149	1,957	11,515	27,380	166,951
7,403	-	130	1,074	20,501	1,828	12,234	33,735	191,399
6,913	-	217	1,137	21,762	2,417	12,404	40,929	207,015
7,453	-	162	1,008	22,882	2,643	13,572	50,091	235,161
7,914	-	165	975	29,539	2,913	16,911	59,541	285,651
7,631	-	131	602	30,592	3,185	13,430	59,532	307,316
24,898	-	43	13	33,564	4,332	17,056	50,872	340,858
16,627	31,735	1,906	1,274	34,025	7,742	21,498	42,778	393,648
18,471	32,879	2,439	1,864	35,444	9,127	25,764	45,331	443,569
17,886	38,725	3,230	1,283	36,808	9,077	25,976	51,394	481,034
19,355	42,676	3,044	1,379	35,200	9,135	28,533	52,315	514,770
18,217	31,229	3,804	1,029	34,683	6,205	20,595	45,265	446,561
20,993	31,583	3,791	1,557	37,327	8,286	29,075	61,091	506,302
21,823	37,726	4,574	1,361	39,293	8,225	31,003	72,761	550,811
22,855	44,282	4,746	1,839	42,166	11,919	31,093	75,386	571,076
24,956	48,628	6,452	1,771	41,223	18,677	34,697	86,846	597,477
24,894	48,454	8,713	1,637	42,227	20,251	38,933	94,795	614,776
25,404	22,368	9,278	1,453	45,580	25,044	42,876	100,050	613,651
25,519	25,547	9,121	1,889	52,048	28,214	38,573	106,904	627,935
26,422	22,765	10,512	2,554	52,887	39,336	37,474	111,819	659,488
27,293	23,935	11,526	2,684	56,995	44,522	45,969	114,318	692,039
31,395	31,863	12,795	2,530	59,519	45,035	49,811	110,264	723,821
15.03	33.12	11.01	-5.74	4.43	1.15	8.36	-3.55	4.59

3.44 품목별 화물 출항실적 (1980~2008)

연도	양곡	유류 ¹⁾	유지류	비료	시멘트	무연탄	유연탄	목재 ²⁾
1980년	95	10,600	5	1,450	7,389	1,634	8	971
1981년	60	11,274	5	914	8,269	1,699	-	997
1982년	63	13,444	11	1,089	8,873	1,697	-	486
1983년	79	14,419	39	1,229	9,846	1,803	1	325
1984년	247	16,421	22	1,269	8,350	2,195	80	240
1985년	99	17,084	46	1,399	8,127	2,302	1,146	189
1986년	148	18,168	67	1,256	9,521	2,419	1,319	180
1987년	143	19,770	25	1,205	10,779	2,283	1,281	246
1988년	142	22,852	11	1,320	10,950	2,557	1,321	194
1989년	178	26,469	33	1,184	11,515	1,940	1,730	168
1990년	101	28,754	83	1,153	11,639	1,570	1,834	153
1991년	87	40,079	379	1,130	12,994	1,240	1,294	105
1992년	181	47,732	89	1,357	14,009	1,045	95	386
1993년	102	50,596	127	1,557	16,606	733	3	574
1994년	134	58,962	181	1,539	16,726	596	64	675
1995년	206	71,117	328	1,431	19,189	411	-	718
1996년	80	79,953	1,326	1,654	19,229	207	39	1,033
1997년	82	88,152	1,668	1,248	20,116	66	4	1,404
1998년	81	80,404	2,040	1,207	18,135	71	831	948
1999년	68	85,263	2,462	1,086	19,820	103	1,479	672
2000년	212	88,182	2,640	1,264	20,497	71	1,565	821
2001년	108	83,396	3,041	1,506	21,736	25	1,429	674
2002년	483	73,993	3,261	1,702	21,315	25	1,250	782
2003년	512	72,494	3,452	1,862	22,014	34	218	1,141
2004년	20	73,896	2,503	2,022	20,866	10	664	1,033
2005년	314	81,578	1,338	1,959	20,131	167	560	1,256
2006년		88,095						1,677
2007년	259	93,817	751	2,780	22,267	312	12	1,760
2008년	210	95,280	706	2,485	22,644	361	189	1,776
증가율	-18.92	1.56	-5.99	-10.61	1.69	15.71	1,475	0.91

주1: 원유, 석유, 석유정제품, 석유가스 및 기타가스류

2: 원목, 목재, 목탄, 코르크 등

3: 소금, 인광석 등 (1980~1993년 : 모래 포함)

4: 비철금속 및 그 제품, 기계류 및 그 부품, 전기기기 및 그 부품, 차량 및 그 부품, 항공기, 선박 및 그 부품

5: 고철, 철강 및 그 제품

6: 육류, 제분공업생산물, 기타 동·식물성 생산물, 당류, 화학공업생산물, 플라스틱, 고무 및 그 제품, 피혁류 및 그 제품, 방직용 섬유 및 그 제품, 기타

자료: 한국해양수산개발원 「해운통계요람」 2009

단위 : 1,000RT

기타광석 ³⁾	모래	조제식품, 음료	어류,갑각류	철광석	기계류 ⁴⁾	철재 ⁵⁾	기타 ⁶⁾	합계
1,440	-	75	179	352	432	4,930	11,973	41,534
1,956	-	102	176	321	596	6,143	15,622	48,134
1,476	-	124	148	320	639	7,427	17,753	53,550
1,639	-	111	175	358	631	8,284	18,939	57,880
1,901	-	133	161	326	991	9,091	20,505	61,932
2,347	-	184	291	324	1,584	9,120	21,394	65,634
2,846	-	199	419	297	4,549	9,357	27,996	78,741
2,980	-	427	449	294	6,481	11,348	33,685	91,396
2,885	-	385	292	307	6,678	12,003	39,612	101,510
2,345	-	489	118	283	3,225	11,616	43,650	104,946
2,777	-	353	49	228	4,098	11,403	46,194	110,389
2,458	-	341	60	116	2,968	11,989	52,290	127,531
2,703	-	167	3	50	8,754	15,136	55,740	147,447
18,699	-	38	2	307	13,785	17,504	45,840	166,475
9,457	31,470	880	334	119	17,482	16,256	37,532	192,408
10,271	32,364	1,090	379	143	21,702	18,783	37,839	215,971
10,655	38,188	1,303	413	278	23,716	17,741	41,886	237,700
10,795	42,072	1,208	393	254	25,925	19,561	46,459	259,408
9,842	30,936	1,249	535	139	28,983	26,801	52,249	254,449
10,604	31,439	871	435	111	30,042	24,399	59,877	268,728
10,960	37,486	1,624	329	39	30,687	24,816	61,573	282,768
11,961	43,792	2,055	459	91	35,507	26,526	82,989	315,297
11,532	48,062	1,216	393	77	38,684	24,999	85,617	313,389
11,460	47,647	1,572	267	192	45,864	26,264	101,366	336,358
11,300	20,255	1,646	234	386	64,067	25,723	117,875	342,499
11,531	23,125	2,599	449	433	61,725	28,066	121,369	356,600
12,415	20,887	4,352	803	735	68,998	30,265	124,101	377,355
12,971	23,003	4,574	725	860	73,059	33,290	130,999	401,441
14,214	31,117	4,486	737	899	72,873	37,312	129,978	415,265
9.58	35.27	-1.92	1.66	4.53	-0.25	12.08	-0.78	3.44

3.45 컨테이너 처리실적 (1980~2008)

연도	외항								환적(T/S) ^{1) 2)}			
	입항		출항		소계				적	공	계	화물
	적 (천TEU)	공 (천TEU)	적 (천TEU)	공 (천TEU)	적 (천TEU)	공 (천TEU)	계 (천TEU)	화물 (천RT)				
1980년	229	60	349	55	578	115	692	10,798	-	-	-	-
1981년	281	79	409	55	690	134	825	14,069	-	-	-	-
1982년	292	91	403	65	695	156	851	14,998	5	2	7	61
1983년	329	91	447	96	775	187	962	16,552	13	1	14	214
1984년	386	100	537	131	924	231	1,155	19,854	28	3	30	219
1985년	418	127	580	135	998	262	1,259	21,647	14	4	17	140
1986년	521	167	770	102	1,291	269	1,559	28,557	35	8	42	372
1987년	643	232	976	83	1,618	315	1,934	35,192	59	3	62	508
1988년	746	224	1,137	110	1,883	334	2,217	40,992	69	2	70	405
1989년	821	171	1,098	190	1,919	361	2,280	41,229	89	9	99	405
1990년	911	135	1,135	213	2,045	348	2,393	43,904	69	6	75	360
1991년	1,013	122	1,193	239	2,206	361	2,567	43,876	64	6	70	427
1992년	977	213	1,309	221	2,286	434	2,721	43,870	67	11	78	612
1993년	1,050	294	1,405	192	2,455	486	2,941	46,202	181	10	191	1,711
1994년	1,211	442	1,600	188	2,811	630	3,441	52,720	283	14	297	4,004
1995년	1,403	513	1,825	201	3,227	715	3,942	58,882	411	18	430	5,689
1996년	1,435	631	1,998	193	3,433	824	4,257	64,736	449	23	472	6,599
1997년	1,479	827	2,245	160	3,725	986	4,711	70,616	551	35	586	9,453
1998년	1,047	1,460	2,528	122	3,576	1,582	5,158	68,557	610	25	634	10,785
1999년	1,551	1,301	2,647	247	4,198	1,548	5,747	81,333	831	32	862	14,940
2000년	1,764	1,432	2,874	350	5,819	1,834	7,653	106,480	1,210	54	1,264	22,049
2001년	1,886	1,419	2,886	399	4,772	1,818	6,591	92,260	2,987	124	3,111	53,821
2002년	2,309	1,336	3,148	562	5,457	1,899	7,356	106,327	4,040	165	4,205	65,376
2003년	2,368	1,742	3,485	587	5,853	2,329	8,182	115,078	4,422	177	4,599	83,166
2004년	2,597	1,922	3,888	618	6,485	2,539	9,025	129,043	4,941	217	5,159	101,373
2005년	2,808	1,919	3,938	746	6,747	2,665	9,412	132,506	5,230	303	5,533	105,509
2006년	3,114	1,947	4,081	981	7,195	2,928	10,123	147,956	5,410	263	5,673	116,540
2007년	3,579	2,073	4,372	1,230	7,951	3,303	11,254	159,606	5,761	395	6,155	120,780
2008년	3,720	2,132	4,466	1,287	8,186	3,420	11,605	161,184	5,709	477	6,186	118,097
증가율	3.94	2.85	2.15	4.63	2.96	3.54	3.12	0.99	-0.90	20.76	0.50	-2.22

주: 1) 1982~2000년 : 환적 = 입항환적

2) 환적 = 입항환적 + 출항환적

3) 1994~2001년 : 연안화물 포함

자료: 한국해양수산개발원 「해운통계요람」 2009

연안 ³⁾								합계			
입항		출항		소계							
적 (천TEU)	공 (천TEU)	적 (천TEU)	공 (천TEU)	적 (천TEU)	공 (천TEU)	계 (천TEU)	화물 (천RT)	적 (천TEU)	공 (천TEU)	계 (천TEU)	화물 (천RT)
-	-	-	-	-	-	-	-	578	115	692	10,798
-	-	-	-	-	-	-	-	690	134	825	14,069
-	-	-	-	-	-	-	-	700	158	858	15,059
-	-	-	-	-	-	-	-	789	188	977	16,766
-	-	-	-	-	-	-	-	951	234	1,185	20,073
-	-	-	-	-	-	-	-	1,011	265	1,277	21,787
-	-	-	-	-	-	-	-	1,325	276	1,602	28,929
-	-	-	-	-	-	-	-	1,678	318	1,996	35,700
-	-	-	-	-	-	-	-	1,951	335	2,287	41,397
-	-	-	-	-	-	-	-	2,008	371	2,379	41,634
-	-	-	-	-	-	-	-	2,115	354	2,469	44,264
-	-	-	-	-	-	-	-	2,270	368	2,637	44,303
-	-	-	-	-	-	-	-	2,353	446	2,799	44,482
-	-	-	-	-	-	-	-	2,636	496	3,132	47,914
44	6	41	7	85	13	98	871	3,179	657	3,836	57,595
52	7	50	7	102	15	117	1,045	3,740	748	4,488	65,616
66	21	64	17	130	39	169	1,208	4,012	886	4,898	72,543
67	23	75	14	141	37	178	1,619	4,417	1,058	5,475	81,687
107	53	115	35	222	88	310	2,112	4,407	1,695	6,102	81,454
117	44	119	15	236	59	295	1,489	5,265	1,639	6,904	97,762
117	36	117	5	233	41	274	1,262	6,082	1,877	7,959	107,842
119	44	120	5	239	50	289	1,446	7,998	1,992	9,990	147,527
130	38	140	21	271	59	329	2,906	9,768	2,122	11,890	174,610
173	29	182	21	355	50	405	2,534	10,631	2,555	13,186	200,778
133	35	138	33	271	69	340	2,171	11,698	2,826	14,523	232,587
110	26	110	25	220	52	272	2,204	12,197	3,020	15,216	240,219
67	18	64	20	131	38	168	1,916	12,736	3,229	15,965	266,412
53	16	54	11	107	27	135	1,063	13,820	3,724	17,544	281,449
59	11	57	9	116	20	135	1,168	14,010	3,916	17,927	280,449
11.32	-31.25	5.56	-18.18	8.41	-25.93	-	9.88	1.37	5.16	2.18	-0.36

3.46 컨테이너전용부두 위험물 처리실적 (1993~2008)

구분		1993년	1994년	1995년	1996년	1997년	1998년	1999년	2000년
자성대	수출입	6,528	20,702	29,079	44,459	43,362	23,884	16,560	25,777
	환적	108	1,236	4,172	2,302	6,090	1,660	5,652	2,956
	계	6,636	21,938	33,251	46,761	49,452	25,544	22,212	28,733
신선대	수출입	8,275	19,973	31,318	45,929	55,193	8,039	33,352	31,242
	환적	351	523	307	3,455	2,068	18,940	1,033	3,303
	계	8,626	20,496	31,625	49,384	57,261	26,979	34,385	34,545
우암부두	수출입	-	-	-	-	3,315	3,011	3,944	3,344
	환적	-	-	-	-	2,232	2,201	2,735	2,284
	계	-	-	-	-	5,547	5,212	6,679	5,628
감만부두	수출입	-	-	-	-	-	24,651	27,710	38,665
	환적	-	-	-	-	-	4,462	5,762	14,326
	계	-	-	-	-	-	29,113	33,472	52,991
신감만	수출입	-	-	-	-	-	-	-	-
	환적	-	-	-	-	-	-	-	-
	계	-	-	-	-	-	-	-	-
감천부두	수출입	-	-	-	-	-	11,146	26,010	4,923
	환적	-	-	-	-	-	3,625	3,368	2,109
	계	-	-	-	-	-	14,771	29,378	7,032
신항	수출입	-	-	-	-	-	-	-	-
	환적	-	-	-	-	-	-	-	-
	계	-	-	-	-	-	-	-	-
광양1단계 1)	수출입	-	-	-	-	-	4,243	7,170	8,362
	환적	-	-	-	-	-	143	197	1,189
	계	-	-	-	-	-	4,386	7,367	9,551
광양2단계	수출입	-	-	-	-	-	-	-	-
	환적	-	-	-	-	-	-	-	-
	계	-	-	-	-	-	-	-	-
광양3단계	수출입	-	-	-	-	-	-	-	-
	환적	-	-	-	-	-	-	-	-
	계	-	-	-	-	-	-	-	-
합계	수출입	14,803	40,675	60,397	90,388	101,870	74,974	114,746	112,313
	환적	459	1,759	4,479	5,757	10,390	31,031	18,747	26,167
	계	15,262	42,434	64,876	96,145	112,260	106,005	133,493	138,480

주 1: 2007년 3월말부터 1단계 대 한통운이 3단계로 인전 • 운영(1단계 대 한통운 2007. 1~3 처리 물동량 3단계에 기입)

2: 2006년 신항, 2007년 광양3단계 구분 추가

3: 개별값의 합계와 자료의 합계 수치가 다름 (계산한 합계로 제공)

자료: 한국컨테이너부두공단, 항만물류정보포탈(<http://portal.kca.or.kr>)

단위 : TEU

2001년	2002년	2003년	2004년	2005년	2006년	2007년	2008년	증가율
20,744	21,103	23,567	29,013	39,840	50,723	48,438	45,142	-6.80
2,957	7,444	8,157	10,957	9,961	12,643	7,469	11,113	48.79
23,701	28,547	31,724	39,970	49,801	63,366	55,907	56,255	0.62
35,808	41,654	36,569	40,035	39,148	35,574	36,413	36,436	0.06
3,438	5,733	8,669	8,499	15,394	13,649	12,944	18,146	40.19
39,246	47,387	45,238	48,534	54,542	49,223	49,357	54,582	10.59
4,265	3,990	34,681	6,803	7,314	6,737	5,833	6,389	9.53
4,097	3,382	13,372	8,952	10,437	9,643	9,837	8,869	-9.84
8,362	7,372	48,053	15,755	17,751	16,380	15,670	15,258	-2.63
27,233	32,064	7,829	37,629	43,124	39,344	40,593	29,532	-27.25
12,224	10,718	6,432	13,541	20,049	16,550	16,778	15,463	-7.84
39,457	42,782	14,261	51,170	63,173	55,894	57,371	44,995	-21.57
-	7,913	5,434	9,498	12,199	12,933	15,537	15,264	-1.76
-	932	6,780	6,474	8,315	10,121	12,876	12,862	-0.11
-	8,845	12,214	15,972	20,514	23,054	28,413	28,126	-1.01
5,682	4,924	4,671	4,279	5,899	5,068	7,483	5,236	-30.03
3,061	2,109	2,722	2,715	2,246	2,721	3,401	1,272	-62.60
8,743	7,033	7,393	6,994	8,145	7,788	10,884	6,508	-40.21
-	-	-	-	-	2,726	103,566	13,956	-86.52
-	-	-	-	-	2,087	43,821	11,045	-74.80
-	-	-	-	-	4,813	147,387	25,001	-83.04
8,596	8,914	9,204	10,666	9,311	11,181	4,646	6,824	46.88
4,284	3,579	4,313	1,966	4,509	3,978	509	508	-0.20
12,880	12,493	13,517	12,632	13,820	15,159	5,155	7,332	42.23
-	1,108	4,113	7,205	7,311	11,816	12,252	14,993	22.37
-	104	66	172	1,276	471	452	1,037	129.42
-	1,212	4,179	7,377	8,587	12,287	12,704	16,030	26.18
-	-	-	-	-	-	2,178	3,433	57.62
-	-	-	-	-	-	601	2,248	274.04
-	-	-	-	-	-	2,779	5,681	104.43
102,328	121,670	126,068	145,128	164,146	176,102	276,939	177,205	-36.01
30,061	34,001	50,511	53,276	72,187	71,863	108,688	82,563	-24.04
132,389	155,671	176,579	198,404	236,333	247,965	385,627	259,768	-32.64

3.47 컨테이너전용부두 냉동컨테이너 처리실적 (1993~2008)

구분		1993년	1994년	1995년	1996년	1997년	1998년	1999년	2000년
자성대	수출	4,432	6,157	9,364	10,290	9,975	6,505	6,097	14,983
	수입	12,798	10,954	16,935	19,934	22,674	8,170	11,785	13,024
	계	17,230	17,111	26,299	30,224	32,649	14,675	17,882	28,007
신선대	수출	11,032	9,248	12,344	9,487	10,472	18,722	11,767	11,968
	수입	16,583	31,882	42,325	35,529	42,337	10,472	30,455	30,444
	계	27,615	41,130	54,669	45,016	52,809	29,194	42,222	42,412
우암부두	수출	-	-	-	-	714	1,621	2,893	3,534
	수입	-	-	-	-	1,341	1,644	2,498	3,768
	계	-	-	-	-	2,055	3,265	5,391	7,302
감만부두	수출	-	-	-	-	-	8,286	24,336	19,459
	수입	-	-	-	-	-	17,106	42,028	57,652
	계	-	-	-	-	-	25,392	66,364	77,111
신감만	수출	-	-	-	-	-	-	-	-
	수입	-	-	-	-	-	-	-	-
	계	-	-	-	-	-	-	-	-
신항	수출	-	-	-	-	-	-	-	-
	수입	-	-	-	-	-	-	-	-
	계	-	-	-	-	-	-	-	-
감천부두	수출	-	-	-	-	-	2,816	6,241	4,920
	수입	-	-	-	-	-	4,872	12,388	9,849
	계	-	-	-	-	-	7,688	18,629	14,769
광양1단계	수출	-	-	-	-	-	71	342	693
	수입	-	-	-	-	-	275	1,796	2,918
	계	-	-	-	-	-	346	2,138	3,611
광양2단계	수출	-	-	-	-	-	-	-	-
	수입	-	-	-	-	-	-	-	-
	계	-	-	-	-	-	-	-	-
광양3단계	수출	-	-	-	-	-	-	-	-
	수입	-	-	-	-	-	-	-	-
	계	-	-	-	-	-	-	-	-
인천항	수출	-	-	-	-	-	-	-	-
	수입	-	-	-	-	-	-	-	-
	계	-	-	-	-	-	-	-	-
선광	수출	-	-	-	-	-	-	-	-
	수입	-	-	-	-	-	-	-	-
	계	-	-	-	-	-	-	-	-
합계	수출	15,464	15,405	21,708	19,777	21,161	38,021	51,676	55,557
	수입	29,381	42,836	59,260	55,463	66,352	42,539	100,950	117,655
	계	44,845	58,241	80,968	75,240	87,513	80,560	152,626	173,212

주: 개별값의 합계와 자료의 합계 수치가 다름 (계산한 합계로 제공)
 자료: 한국컨테이너전용부두공단, 항만물류정보포탈(<http://portal.kca.or.kr>)

단위 : TEU/년

2001년	2002년	2003년	2004년	2005년	2006년	2007년	2008년	증가율
15,206	15,790	14,763	19,467	26,640	28,170	27,519	23,761	-13.66
21,517	26,370	23,595	26,684	37,031	37,623	40,320	41,006	1.70
36,723	42,160	38,358	46,151	63,671	65,793	67,839	64,767	-4.53
11,478	17,699	16,173	12,511	9,062	56,433	39,309	21,968	-44.11
30,263	38,265	37,365	42,771	43,308	69,912	92,606	94,425	1.96
41,741	55,964	53,538	55,282	52,370	126,345	131,915	116,393	-11.77
5,304	6,063	27,104	7,325	9,511	8,055	7,826	8,995	14.94
5,881	6,052	75,987	6,640	10,847	11,160	10,725	8,584	-19.96
11,185	12,115	103,091	13,965	20,358	19,215	18,551	17,579	-5.24
23,025	25,866	5,406	31,766	38,863	22,704	29,200	26,478	-9.32
66,635	67,488	18,180	69,043	51,609	61,660	49,796	56,269	13.00
89,660	93,354	23,586	100,809	90,472	84,364	78,996	82,747	4.75
-	3,972	5,959	4,981	12,461	12,756	16,975	15,371	-9.45
-	14,031	6,696	10,420	22,302	23,076	28,162	25,420	-9.74
-	18,003	12,655	15,401	34,763	35,832	45,137	40,791	-9.63
-	-	-	-	-	256	10,868	19,079	75.55
-	-	-	-	-	676	12,126	48,861	302.94
-	-	-	-	-	932	22,994	67,940	195.47
6,359	32,126	35,334	31,517	36,923	11,993	33,403	7,898	-76.36
12,609	32,418	35,198	31,729	36,641	17,600	33,652	22,355	-33.57
18,968	64,544	70,532	63,246	73,564	29,593	67,055	30,253	-54.88
7,296	2,433	11,508	9,972	11,996	14,839	6,618	4,800	-27.47
6,446	4,671	13,947	14,464	14,488	5,712	4,032	3,737	-7.32
13,742	7,104	25,455	24,436	26,484	20,551	10,650	8,537	-19.84
-	390	335	1,411	1,240	1,001	1,390	1,322	-4.89
-	186	228	1,089	1,136	2,972	2,022	2,721	34.57
-	576	563	2,500	2,376	3,973	3,412	4,043	18.49
-	-	-	-	-	-	4,590	10,442	127.49
-	-	-	-	-	-	1,095	1,919	75.25
-	-	-	-	-	-	5,685	12,361	117.43
-	-	-	-	-	405	-	-	-
-	-	-	-	-	5,612	-	-	-
-	-	-	-	-	6,017	-	-	-
-	-	-	-	-	291	-	-	-
-	-	-	-	-	8,848	-	-	-
-	-	-	-	-	9,139	-	-	-
68,668	104,339	116,582	118,950	146,696	156,903	177,698	140,114	-21.15
143,351	189,481	211,196	202,840	217,362	244,851	274,536	305,297	11.20
212,019	293,820	327,778	321,790	364,058	401,754	452,234	445,411	-1.51

제 4 장 교통안전

도로교통사고 발생건수 및 사상자수

법규위반별 도로교통사고

이륜차 도로교통사고

연령층별 도로교통사고 사망자수

철도운전사고

철도화물사고

철도여객사고

항공기 사고

선종별 해양사고

선박 톤수별 해양사고

종류별 해양사고

4.1 도로교통사고 발생건수 및 사상자수 (1980~2008)

단위 : 건, 인

연도	발생건수	사망자수	10만명당 사망자수	차1만대당 사망자수	부상자수	10만명당 부상자수	차1만대당 부상자수
1980년	120,182	5,608	15	106	111,641	293	2,115
1981년	123,373	5,804	15	102	115,289	298	2,016
1982년	141,128	6,110	16	94	130,605	332	2,019
1983년	170,026	6,834	17	87	152,572	382	1,943
1984년	134,335	7,468	18	79	170,377	421	1,797
1985년	146,836	7,522	18	68	184,420	452	1,656
1986년	153,777	7,702	19	59	193,734	470	1,480
1987년	175,661	7,206	17	45	222,701	529	1,382
1988년	225,062	11,563	28	57	287,739	686	1,414
1989년	255,787	12,603	30	47	325,896	769	1,225
1990년	255,303	12,325	29	36	324,229	758	955
1991년	265,964	13,429	31	32	331,610	768	781
1992년	257,194	11,640	27	22	325,943	747	623
1993년	260,921	10,402	23	17	337,679	767	538
1994년	266,107	10,087	23	14	350,892	789	474
1995년	248,865	10,323	23	12	331,747	740	392
1996년	265,052	12,653	27	13	355,962	767	373
1997년	246,452	11,603	25	11	343,159	732	330
1998년	239,721	9,057	19	9	340,564	725	325
1999년	275,938	9,353	20	8	402,967	851	361
2000년	290,481	10,236	21	8	426,984	890	354
2001년	231,026	7,222	15	5	348,149	730	250
2002년	230,953	7,090	-	-	348,184	-	-
2003년	240,832	7,212	15	4	376,503	786	258
2004년	220,755	6,563	14	4	346,987	720	208
2005년	214,171	6,376	13	4	342,233	709	200
2006년	213,745	6,327		3	340,229	702	175
2007년	211,662	6,166	13	3	335,906	693	168
2008년	215,822	5,870	12	3	338,962	697	166
증가율	1.97	-4.80	-7.69	-	0.91	0.58	-1.19

자료: 경찰청 「교통사고통계 보고서」 2009

4.2 법규위반별 도로교통사고 (1990~2008)

구분	총계	과로	과속	앞지르기 방법위반	앞지르기 금지위반	중앙선 침범	신호위반	안전거리 미확보	일시정지 금지	부당한 회전	우선권양 보불이행
1990년	273,901	86	2,484	406	1,210	12,380	7,024	11,278	424	3,964	74
1991년	283,733	37	2,330	484	1,271	14,289	8,587	15,030	385	4,651	86
1992년	277,009	25	2,238	316	879	13,943	9,469	16,524	340	4,095	111
1993년	284,361	34	1,975	217	778	16,499	11,667	17,506	478	4,165	113
1994년	293,156	24	1,917	230	873	17,806	13,556	14,984	468	3,973	122
1995년	276,941	8	2,087	190	661	17,200	13,572	12,874	359	3,097	137
1996년	290,816	3	2,282	212	726	22,488	18,061	13,859	309	2,987	177
1997년	269,344	9	1,948	136	730	19,377	16,790	12,458	246	2,748	67
1998년	264,989	9	1,398	158	692	16,605	17,536	13,439	213	2,572	64
1999년	299,656	11	1,205	179	696	17,725	22,145	17,229	211	2,719	68
2000년	318,555	28	984	166	751	18,931	23,811	18,267	240	2,903	96
2001년	285,574	3	781	104	598	16,147	20,599	16,248	214	2,698	34
2002년	256,009	-	651	86	416	14,449	21,204	13,885	191	2,145	34
2003년	272,059	1	613	108	498	16,959	24,650	15,431	194	2,043	29
2004년	220,755	1	531	70	468	14,909	22,870	15,362	220	1,787	29
2005년	250,475	4	444	76	442	14,616	23,270	21,021	298	1,973	47
2006년	213,745	4	431	81	424	14,507	25,167	21,533	263	1,930	71
2007년	211,662	3	493	94	356	14,262	25,624	21,698	296	1,737	108
2008년	215,822	3	411	78	324	13,653	26,436	21,984	386	1,806	77
증가율	1.97	-	-16.63	-17.02	-8.99	-4.27	3.17	1.32	30.41	3.97	-28.70

주1: 법규위반항목에서 두가지 이상의 위반이 중복되는 경우, 당해사고의 결과에 가장 많은 영향을 주는 위반으로 작성됨

2: 무면허 및 음주사고는 1996년부터 경찰청의 법규위반 항목에서 제외됨

자료: 경찰청 「교통사고통계 보고서」 2009

단위 : 건

진로양보 불이행	안전운전 불이행	난폭운전	교차로 운행방법	보행자 보호의무	차선위반 (진로변 경)	직진우회 전진행방 해	철길건널 목 통과방법	긴급차 피양의무	정비불량	보행자 과실	기타
191	162,744	695	5,718	7,019	219	3,018	73	34	8	154	36,100
115	161,369	612	8,951	8,310	244	3,558	59	48	2	126	35,419
136	157,123	484	10,285	7,288	194	2,920	48	46	1	105	30,624
112	149,240	468	12,275	8,121	298	3,052	73	46	4	101	33,699
95	148,561	395	13,766	8,137	273	2,815	59	46	4	73	37,930
75	135,659	75	12,909	7,820	347	2,352	46	59	4	72	39,262
87	168,133	17	14,097	8,383	422	1,996	10	43	1	29	10,730
99	158,959	33	13,909	6,465	473	1,635	19	46	13	9	10,283
124	154,927	14	14,122	5,790	381	1,348	17	28	9	2	10,273
167	175,772	16	17,813	6,112	366	1,460	16	53	5	3	11,967
117	184,821	-	19,865	5,864	349	1,315	9	35	10	2	11,917
131	166,104	-	18,102	5,634	313	1,336	5	12	9	-	11,508
183	144,078	-	16,772	5,357	336	1,213	5	14	4	-	10,003
96	142,323	-	17,610	5,509	309	1,166	10	3	10	1	13,269
73	126,766	-	16,532	5,160	414	1,076	11	2	8	8	14,458
143	121,532	-	17,784	5,364	974	1,324	8	4	10	-	4,837
165	118,329	-	17,444	5,527	1,586	1,680	11	-	12	10	4,570
225	115,976	-	16,268	5,501	2,000	3,018	12	2	7	18	3,964
227	118,791	-	15,617	5,641	2,438	3,809	11	-	9	15	4,106
0.89	2.43	-	-4.00	2.54	21.90	26.21	-8.33	-100	28.57	-16.67	3.58

4.3 이륜차 도로교통사고(1990~2008)

단위 : 건, 인, %

구분	발생건수		사망자		부상자	
	건	점유율	인	점유율	인	점유율(%)
1990년	17,124	6.7	1,109	9.0	18,376	5.7
1991년	18,857	7.1	1,377	10.3	20,114	6.1
1992년	16,998	6.6	1,016	8.7	18,556	5.7
1993년	14,585	5.6	713	6.9	15,798	4.7
1994년	14,124	5.3	674	6.7	15,363	4.4
1995년	12,708	5.1	662	6.4	13,957	4.2
1996년	11,692	4.4	937	7.4	12,512	3.5
1997년	10,790	4.4	1,107	9.5	11,333	3.3
1998년	9,917	4.1	977	10.8	10,427	3.1
1999년	10,085	3.7	852	9.1	10,613	2.6
2000년	10,419	3.6	889	8.7	10,917	2.6
2001년	8,396	3.2	701	8.7	8,695	2.2
2002년	6,842	3.0	545	7.5	7,160	2.1
2003년	7,058	2.9	607	8.4	7,558	2.0
2004년	6,635	3.0	618	7.4	6,993	2.0
2005년	5,596	2.6	399	6.3	6,377	1.9
2006년	7,588	3.6	472	7.5	8,878	2.6
2007년	8,959	4.2	528	8.6	10,510	3.1
2008년	10,629	4.9	517	8.8	12,518	3.7
증가율	18.64	-	-2.08	-	19.11	-

주: 점유율은 전체사고에 대한 비율임
 자료: 경찰청 「교통사고통계 보고서」 2009

4.4 연령층별 도로교통사고 사망자수 (1970~2008)

단위: 인

연도	계	14세이하	15-20세	21-30세	31-40세	41-50세	51-60세	61세이상	불명
1970년	3,069	914	279	626	508	320	242	180	-
1971년	3,420	927	311	705	584	442	267	184	-
1972년	3,077	1,077	256	526	473	339	253	153	-
1973년	3,049	839	269	569	584	369	298	121	-
1974년	3,445	880	267	565	549	369	288	197	-
1975년	3,800	978	354	761	699	495	287	226	-
1976년	3,860	1,027	328	710	686	512	340	257	-
1977년	4,097	1,024	355	814	758	579	356	211	-
1978년	5,114	1,298	384	1,035	923	719	456	299	-
1979년	6,006	1,443	456	1,269	1,108	858	475	397	-
1980년	5,608	1,305	418	1,119	1,053	807	542	364	-
1981년	5,804	1,355	390	1,115	992	914	601	437	-
1982년	6,110	1,442	375	1,252	1,013	918	663	447	-
1983년	6,834	1,615	446	1,344	1,213	1,131	690	428	-
1984년	7,468	1,638	385	1,635	1,394	1,130	696	590	-
1985년	7,522	1,619	335	1,458	1,340	1,214	828	728	-
1986년	7,702	1,631	378	1,469	1,358	1,227	837	802	-
1987년	7,206	1,399	304	1,335	1,390	1,156	829	793	-
1988년	11,563	1,766	553	2,437	2,110	1,768	1,285	1,644	-
1989년	12,603	1,668	668	2,550	2,390	1,848	1,511	1,968	-
1990년	12,325	1,537	584	2,297	2,269	1,922	1,565	2,151	-
1991년	13,429	1,566	834	2,565	2,439	1,958	1,753	2,238	76
1992년	11,640	1,180	794	2,117	2,219	1,640	1,576	2,053	61
1993년	10,402	998	650	1,924	2,017	1,470	1,424	1,851	68
1994년	10,087	890	656	1,942	1,996	1,394	1,415	1,748	46
1995년	10,323	809	805	2,099	1,916	1,443	1,388	1,806	57
1996년	12,653	932	941	2,572	2,532	1,832	1,599	2,187	58
1997년	11,603	753	988	2,265	2,158	1,675	1,537	2,175	52
1998년	9,057	592	696	1,628	1,608	1,304	1,286	1,888	55
1999년	9,353	572	664	1,500	1,675	1,523	1,311	2,066	42
2000년	10,236	588	722	1,638	1,704	1,671	1,432	2,455	26
2001년	8,097	489	547	1,165	1,371	1,305	1,154	2,043	23
2002년	7,222	468	399	1,002	1,111	1,186	979	2,064	13
2003년	7,212	394	412	921	1,096	1,172	1,013	2,168	36
2004년	6,563	296	314	797	849	1,214	873	2,183	37
2005년	6,376	284	273	735	871	1,147	909	2,151	6
2006년	6,327	276	289	701	808	1,144	970	2,136	3
2007년	6,166	202	312	738	734	1,083	968	2,128	1
2008년	5,870	161	295	729	657	1,032	918	2,074	4
증가율	-4.80	-20.30	-5.45	-1.22	-10.49	-4.71	-5.17	-2.54	-

자료: 경찰청 「교통사고통계 보고서」 2009

4.5 철도운전사고 (1985~2008)

구분	운전사고							운전장애						
	열차 사고	건널목	계	차량 파손	차량 탈선	차량 화재	열차 분리	송전 고장	차량 일주	이선 진입	폐색취 급위반	신호취 급위반	위법 운전	정지위 치실당
1984년	15	91	106	4	8	3	5	18	-	-	-	-	-	1
1985년	15	129	144	31	91	7	17	31	-	-	-	3	2	8
1986년	11	119	130	18	69	4	14	37	-	2	-	1	1	3
1987년	14	120	134	12	41	5	14	34	-	-	-	1	1	4
1988년	12	136	148	12	47	6	15	27	-	-	-	2	4	1
1989년	17	214	231	16	53	10	16	20	2	1	-	1	3	1
1990년	14	231	245	23	56	11	21	23	1	1	-	4	5	1
1991년	17	265	282	16	59	8	25	49	1	2	-	2	1	2
1992년	13	278	291	18	61	6	18	39	1	-	2	3	1	3
1993년	13	292	305	32	76	10	10	45	-	1	1	1	6	4
1994년	12	310	322	27	82	9	16	28	-	-	-	2	4	6
1995년	15	282	297	28	72	4	13	29	-	1	-	2	7	3
1996년	5	172	177	7	44	1	9	26	1	1	1	1	5	3
1997년	5	116	121	8	59	5	5	32	-	1	-	2	7	-
1998년	8	116	124	10	41	5	6	14	-	-	-	-	7	1
1999년	6	95	101	9	46	8	6	4	-	1	1	1	9	-
2000년	5	75	80	7	37	7	4	16	-	1	1	1	3	2
2001년	4	60	64	12	28	7	2	28	1	-	-	-	4	3
2002년	2	57	59	10	29	2	3	18	1	2	-	-	9	5
2003년	4	61	65	7	36	1	3	23	-	2	-	2	11	-
2004년	2	39	41	7	28	2	4	22	-	5	-	-	10	4
2005년	4	37	41	11	37	-	5	36	-	3	-	2	14	5
2006년	6	26	32	9	28	1	1	23	1	2	1	2	19	5
2007년	6	24	30	6	16	4	3	12	1	9	-	1	15	7
2008년	5	23	28	-	7	-	2	18	-	-	-	1	4	3
증가율	-16.67	-4.17	-6.67	-	-56.25	-	-33.33	50	-	-	-	0	-73.33	-57.14

자료: 한국철도공사 「철도통계연보」 2008

단위 : 건

열차 방해	운전장애											총계	10만km 주행당 사고건수
	선로 장애	보안장 치고장	차량 고장	열차 퇴행	열차 지연	화봉	열차 정지	선로 파손	건조물 손상	기타	소계		
4	55	56	486	1	18	-	69	24	-	7	759	865	1
5	202	229	1,285	27	74	1	77	74	-	32	2,196	2,340	3
5	214	144	936	20	40	3	55	72	1	11	1,550	1,680	2
8	231	67	641	4	29	-	46	40	2	16	1,196	1,316	2
24	168	73	616	4	35	2	13	31	-	8	1,088	1,236	1
19	131	68	769	12	35	1	11	31	-	7	1,207	1,438	2
10	155	140	837	7	33	1	16	40	-	12	1,397	1,642	2
7	156	93	894	4	29	1	1	41	-	6	1,399	1,681	2
4	119	83	833	4	32	-	7	32	-	19	1,284	1,575	2
7	116	75	657	5	32	-	4	30	-	23	1,134	1,439	2
3	76	83	719	5	46	-	5	26	-	24	1,161	1,483	2
-	132	70	608	2	48	-	7	30	-	10	1,064	1,361	1
1	108	43	419	1	21	-	-	21	-	19	731	908	1
3	85	28	337	6	21	-	3	16	-	7	625	746	1
4	77	11	234	-	13	-	1	10	-	15	450	574	1
4	66	32	222	1	15	-	6	16	-	30	476	577	1
3	60	31	198	2	29	-	6	11	-	26	445	525	0.48
11	73	75	156	2	22	-	2	12	-	27	465	529	0.49
3	73	57	161	2	18	-	1	11	-	28	433	492	0.46
7	59	56	151	-	16	-	1	8	-	36	419	484	0.45
3	54	73	194	-	31	-	2	11	-	33	483	524	0.46
-	18	57	177	3	-	-	-	8	-	65	441	482	0.41
-	20	39	170	-	-	-	-	3	-	45	369	401	0.35
1	19	29	138	-	-	-	-	5	-	63	329	359	0.30
2	13	25	143	-	-	-	-	2	-	54	274	302	0.25
100	-31.58	-13.79	3.62	-	-	-	-	-60	-	-14.29	-16.72	-15.88	-17.78

4.6 철도 화물 사고 (1985~2008)

단위 : 건, 원

연도	화물사고					소화물사고						
	파손	감량	기타	계	배상금액	불착	파손	감량	도난	기타	계	배상금액
1985년	-	1	-	1	17,776,950	63	40	82	3	-	194	-
1986년	1	1	-	3	27,264,870	92	49	57	4	4	206	-
1987년	-	4	-	5	31,843,680	53	34	37	4	5	133	-
1988년	-	-	-	-	38,257,500	61	25	34	2	5	127	-
1989년	-	23	-	23	63,634,860	62	197	17	2	2	280	-
1990년	3	6	-	9	29,581,680	48	13	15	3	50	129	-
1991년	1	1	5	7	114,685,280	61	12	11	-	6	90	-
1992년	-	-	3	3	54,778,200	28	5	4	-	5	42	-
1993년	-	1	1	2	4,390,710	11	-	1	-	3	15	38,307,100
1994년	1	2	1	4	208,018,514	1	4	-	-	-	5	-
1995년	1	-	-	1	781,682,680	1	-	-	-	-	1	-
1996년	-	-	-	-	-	2	1	-	-	-	3	-
1997년	1	-	-	1	24,128,260	-	-	-	-	-	-	-
1998년	-	1	1	2	2,702,790	-	-	-	-	-	-	-
1999년	-	-	-	-	-	-	-	-	-	-	-	-
2000년	-	-	-	-	-	-	-	-	-	-	-	-
2001년	2	-	4	6	938,600	-	-	-	-	-	-	-
2002년	1	1	-	2	621,950	-	-	-	-	-	-	-
2003년	-	-	-	-	-	-	-	-	-	-	-	-
2004년	1	-	-	1	5,052,280	-	-	-	-	-	-	-
2005년	-	-	2	2	22,355,230	-	-	-	-	-	-	-
2006년	-	-	-	-	-	-	-	-	-	-	-	-
2007년	-	-	-	-	-	-	-	-	-	-	-	-
2008년	-	-	-	-	-	-	-	-	-	-	-	-

자료: 한국철도공사 「철도통계연보」 2008

4.7 철도여객사고 (1985~2008)

단위: 인

연도	여객사상			공중사상			합계
	사망인원	부상인원	소계	사망인원	부상인원	소계	
1985년	143	919	1,062	609	365	974	2,036
1986년	137	899	1,036	557	374	931	1,967
1987년	118	1,099	1,217	606	404	1,010	2,137
1988년	123	959	1,082	574	399	973	2,055
1989년	127	906	1,033	565	367	932	1,965
1990년	116	1,190	1,306	488	403	981	2,197
1991년	107	1,099	1,206	481	466	947	2,153
1992년	111	901	1,012	412	338	750	1,762
1993년	154	1,037	1,191	424	340	764	1,955
1994년	96	1,041	1,137	382	343	725	1,862
1995년	61	1,032	1,093	305	293	598	1,691
1996년	85	546	631	267	220	487	1,118
1997년	69	473	542	268	191	459	1,001
1998년	68	443	511	258	166	424	935
1999년	33	300	333	246	129	375	708
2000년	25	234	259	200	113	313	572
2001년	42	207	249	163	90	253	502
2002년	31	280	311	198	60	258	569
2003년	68	486	553	179	72	251	804
2004년	49	310	359	142	75	217	576
2005년	47	137	184	104	62	166	350
2006년	41	68	109	89	45	134	243
2007년	33	52	85	96	50	146	231
2008년	26	81	107	87	47	134	241
증가율	-21.21	55.77	25.88	-9.38	-6.00	-8.22	4.33

자료: 한국철도공사 「철도통계연보」 2008

4.8 항공기 사고 (1980~2008)

단위 : 건, 명, 억원

연도	발생건수	피해		사고원인			사고기종		비행단계		
		사망	금액	조종과실	정비불량	기타	운송용	기타	순항	이착륙	기타
1980년	4	17	341	2	2	-	2	2	1	2	1
1981년	2	-	68	2	-	-	1	1	1	1	-
1982년	-	-	-	-	-	-	-	-	-	-	-
1983년	5	276	624	4	-	1	2	3	3	1	1
1984년	1	5	7	1	-	-	-	1	1	-	-
1985년	1	2	0	1	-	-	-	1	1	-	-
1986년	1	3	1	1	-	-	-	1	1	-	-
1987년	1	115	37	-	-	1	1	-	-	-	1
1988년	2	3	12	2	-	-	-	2	2	-	-
1989년	3	94	254	3	-	-	2	1	1	2	-
1990년	1	2	3	1	-	-	-	1	1	-	-
1991년	3	-	62	3	-	-	1	2	1	1	1
1992년	3	1	109	3	-	-	1	2	2	1	-
1993년	3	73	287	2	1	-	1	2	2	1	-
1994년	2	-	503	1	-	1	1	1	1	1	-
1995년	-	-	-	-	-	-	-	-	-	-	-
1996년	2	1	23	2	-	-	-	2	1	-	1
1997년	4	232	973	3	-	1	1	3	1	3	-
1998년	5	-	1,958	3	1	1	1	4	-	4	2
1999년	3	12	1,443	2	-	1	1	-	-	3	-
2000년	3	-	33	3	-	-	-	3	-	2	1
2001년	5	9	78	3	1	1	1	5	4	1	-
2002년	4	1	89	2	-	2	2	4	1	3	-
2003년	5	1	15	2	-	3	3	5	1	-	4
2004년	3	2	10	2	-	1	1	3	2	1	-
2005년	5	2	76	5	-	-	-	5	4	1	-
2006년	5	-	-	3	-	2	2	2	1	4	-
2007년	2	-	-	1	-	1	1	1	-	2	-
2008년	4	2	-	-	-	-	-	-	-	-	-
합계	91	865	7,331	64	6	17	30	61	38	37	13

자료: 한국항공진흥협회 「포켓항공」 2009

4.9 선종별 해양사고 (1980~2008)

단위 : 척

연도	여객선	화물선	어선	유조선	예선	부선	기타	합계
1980년	16	133	97	35	12	-	5	298
1981년	23	184	140	48	17	1	8	421
1982년	17	174	126	35	7	-	14	373
1983년	24	141	136	29	19	-	13	362
1984년	30	135	340	20	13	-	18	556
1985년	16	168	259	13	22	6	19	503
1986년	23	97	296	24	16	8	48	512
1987년	28	118	378	30	31	27	45	657
1988년	11	81	357	29	24	13	28	543
1989년	16	103	405	23	17	8	14	586
1990년	20	113	397	46	31	11	31	649
1991년	24	107	419	52	29	-	47	678
1992년	16	107	379	32	28	19	25	606
1993년	18	93	444	39	40	28	16	678
1994년	25	123	580	50	37	18	35	868
1995년	20	137	578	50	36	44	46	911
1996년	20	101	577	54	23	18	51	844
1997년	21	109	759	42	23	25	48	1,027
1998년	13	73	700	34	28	23	65	936
1999년	15	97	781	24	41	24	59	1,041
2000년	15	93	586	14	25	25	22	780
2001년	13	116	537	23	40	24	26	779
2002년	13	132	509	17	46	34	24	775
2003년	10	120	483	28	51	41	34	767
2004년	20	130	734	24	67	55	40	1,070
2005년	7	100	657	24	37	35	24	884
2006년	17	110	584	43	53	40	18	865
2007년	13	96	495	31	55	-	69	759
2008년	19	63	435	25	52	-	42	636
증가율	46.15	-34.38	-12.12	-19.35	-5.45	-	-39.13	-16.21

주: 2007년자료부터는 기타에 부선자료가 포함됨
 자료: 국토해양부 「국토해양통계연보」 2008

4.10 선박 톤수별 해양사고 (1998~2008)

단위 : 척

구분	20톤미만	20~100톤 미만	100~500톤 미만	500~1,000 톤미만	1,000~ 5,000톤 미만	5,000~ 10,000톤 미만	10,000톤 이상	미상	합계
1998년	318	357	92	29	62	16	15	47	936
1999년	378	394	102	24	58	11	27	47	1,041
2000년	254	318	72	31	62	10	12	21	780
2001년	276	289	64	43	61	12	25	9	779
2002년	299	221	80	47	82	20	26	0	775
2003년	305	203	94	44	88	11	19	3	767
2004년	459	313	123	39	97	17	22	0	1,070
2005년	364	297	78	26	79	12	26	2	884
2006년	276	334	81	30	97	17	30	0	865
2007년	236	278	86	29	90	17	17	6	759
2008년	194	271	69	14	59	8	21	0	636
증가율	-17.80	-2.52	-19.77	-51.72	-34.44	-52.94	23.53	-	-16.21

자료: 국토해양부 「국토해양통계연보」 2008

4.11 종류별 해양사고 (1980~2008)

단위: 건수

연도	충돌	접촉	좌초	전복	화재 폭발	침몰	행방 불명	기관 손상	추진기 손상	키 손상	속구 손상	조 난	시설물 손상	인명 사상	안전 운항 저해	해양 오염	합계
1980년	95		57	1	16	24	3	8	6		2	10	4	20	9	-	255
1981년	143		57	5	20	22	1	45	1		1	21	3	9	8	-	336
1982년	88	35	55	2	10	16	-	48	-	-	-	27	6	12	2	-	301
1983년	68	30	49	3	10	29	1	54	1	-	2	28	4	9	12	-	300
1984년	85	28	67	8	16	43	1	146	-	-	1	48	1	34	8	-	486
1985년	95	24	61	7	19	66	1	82	-	-	1	34	1	14	3	-	408
1986년	85	14	71	15	23	56	4	96	-	-	5	31	5	17	7	-	429
1987년	103	30	92	16	21	70	6	125	5	2	-	43	1	11	8	-	533
1988년	84	9	56	15	26	57	6	141	2	-	1	26	-	12	3	-	438
1989년	101	7	51	8	37	61	1	159	-	-	2	34	4	11	3	-	479
1990년	127	5	56	6	39	47	2	160	11	5	3	28	4	13	9	-	515
1991년	102	18	63	15	35	76	4	157	25	14	-	19	2	10	15	-	555
1992년	108	15	53	13	46	73	-	103	13	5	-	29	3	3	12	-	476
1993년	117	14	49	24	41	64	1	144	17	10	-	34	2	10	2	-	529
1994년	156	22	78	14	59	92	2	160	25	11	-	66	1	5	8	-	699
1995년	183	10	69	18	49	75	-	189	23	12	2	49	1	8	21	-	709
1996년	170	15	67	21	41	56	6	159	18	14	-	18	1	15	60	-	661
1997년	181	9	85	16	68	99	1	236	18	16	-	47	2	6	56	-	840
1998년	147	5	77	14	60	84	4	242	24	10	2	48	4	8	43	-	772
1999년	173	2	68	27	67	90	4	269	18	15	2	24	2	13	73	2	849
2000년	130	11	58	19	48	63	2	196	8	5	1	23	-	19	51	-	634
2001년	141	15	60	21	62	72	1	135	8	6	1	25	1	17	44	1	610
2002년	184	13	58	29	42	55	-	110	9	3	-	18	3	20	13	-	557
2003년	182	9	65	22	53	50	2	57	12	1	2	21	-	43	12	-	531
2004년	210	12	75	35	57	69	1	147	17	12	-	45	1	80	42	1	804
2005년	172	10	46	22	71	45	1	166	17	14	-	16	2	34	41	1	658
2006년	167	17	66	16	41	25	-	195	11	14	-	11	1	20	68	5	657
2007년	148	9	39	21	37	19	1	185	4	17	-	8	1	11	65	1	566
2008년	125	15	32	8	25	18	-	145	7	14	-	11	2	17	61	-	480
증가율	-15.5	66.7	-17.9	-61.9	-32.4	-5.3	-	-21.6	75.0	-17.6	-	37.5	100.0	54.5	-6.2	-	-15.2

자료: 국토해양부 「국토해양통계연보」 2008

제 5 장 사회경제/교통경제

주민등록세대수	100
가구수	100
총조사 인구	100
주민등록인구	100
경제활동인구	100
인구밀도	100
연령별 추계인구	100
수용학생수	100
국민총소득	100
지역내총생산	100
물류비용	100
교통사고비용	100
도로교통혼잡비용	100
소비자 물가지수	100
사업체수 및 종사자수	100
운수업 일반현황	100

5.1 주민등록세대수(1998~2008)

단위 : 호

구분	1998년	1999년	2000년	2001년	2002년	2003년	2004년	2005년	2006년	2007년	2008년	2009년	증가율
전국	15,172,849	15,442,263	15,765,275	16,080,992	16,489,107	16,987,634	17,391,932	17,857,511	18,326,619	18,687,694	19,005,339	19,261,292	1.35
서울	3,458,511	3,490,616	3,540,492	3,570,228	3,623,929	3,714,697	3,780,305	3,871,024	3,978,938	4,046,086	4,097,562	4,116,660	0.47
부산	1,173,328	1,187,703	1,199,804	1,210,902	1,219,902	1,236,262	1,251,069	1,270,612	1,288,671	1,300,692	1,311,724	1,323,771	0.92
대구	779,433	789,891	805,779	815,709	827,177	845,242	853,142	865,766	875,173	883,920	894,969	906,470	1.29
인천	794,534	809,671	829,164	845,739	872,057	891,606	908,673	933,686	965,302	995,712	1,014,755	1,026,936	1.2
광주	411,965	420,898	430,376	439,620	449,469	460,647	469,847	481,935	495,065	503,844	513,021	524,093	2.16
대전	417,523	427,152	439,312	450,489	463,270	479,916	492,068	505,650	518,039	525,880	531,682	538,100	1.21
울산	311,199	315,410	322,838	331,502	338,845	348,058	356,143	365,197	373,114	380,865	389,735	394,364	1.19
경기	2,844,110	2,944,148	3,052,102	3,191,089	3,394,937	3,592,144	3,748,325	3,910,886	4,068,786	4,183,926	4,284,475	4,359,467	1.75
강원	500,668	511,060	521,728	531,123	538,613	552,319	563,355	574,019	583,890	594,360	606,950	617,693	1.77
충북	471,831	480,519	491,781	499,739	508,561	522,501	534,231	547,213	561,762	574,189	587,411	599,204	2.01
충남	614,309	626,723	641,499	653,610	666,201	691,966	736,328	756,073	774,490	796,086	812,871	827,846	1.84
전북	624,618	635,691	645,798	656,185	658,563	672,111	675,145	683,683	692,574	701,419	710,550	720,993	1.47
전남	711,462	717,161	723,932	728,837	731,087	737,207	741,768	751,732	758,147	765,729	773,087	783,156	1.3
경북	921,203	931,140	943,498	954,933	964,032	974,099	985,475	1,006,080	1,030,265	1,045,213	1,058,099	1,073,367	1.44
경남	967,817	980,868	999,572	1,018,039	1,043,704	1,074,004	1,096,069	1,129,320	1,153,979	1,177,923	1,203,767	1,231,461	2.3
제주	170,338	173,612	177,600	183,248	188,760	194,855	199,989	204,635	208,424	211,850	214,681	217,711	1.41

자료: 통계청, 지자체 별 통계

5.2 가구수(1970~2005)

단위 : 가구

구분	1970년	1975년	1980년	1985년	1990년	1995년	2000년	2005년
전국	5,863,440	6,761,239	7,969,201	9,571,361	11,354,540	12,958,181	14,311,807	15,988,274
서울특별시	1,096,871	1,409,577	1,836,903	2,324,219	2,814,845	2,965,794	3,085,936	3,341,352
부산광역시	371,878	503,813	687,509	838,929	993,375	1,079,417	1,120,186	1,190,107
대구광역시	-	-	-	499,592	597,150	703,464	759,351	817,620
인천광역시	-	-	-	338,978	485,404	658,818	747,297	828,012
광주광역시	-	-	-	-	287,950	354,717	408,527	461,387
대전광역시	-	-	-	-	262,193	357,814	413,758	480,466
울산광역시	-	-	-	-	-	-	306,714	340,652
경기도	641,411	817,181	1,082,808	1,164,738	1,619,156	2,168,007	2,668,886	3,361,657
인천시	126,880	165,406	243,625	-	-	-	-	-
강원도	352,441	362,057	375,134	403,174	412,918	440,955	487,420	522,225
충청북도	262,183	280,814	290,941	321,402	354,064	407,664	461,463	507,541
충청남도	500,119	535,308	582,449	654,199	478,579	514,254	589,144	663,445
전라북도	427,311	444,643	451,763	489,567	517,181	556,985	601,965	621,735
전라남도	703,851	733,138	765,106	834,211	619,767	637,452	664,287	667,962
경상북도	850,237	953,864	1,080,146	733,080	788,896	824,891	887,917	943,135
경상남도	574,183	628,694	711,276	851,128	991,695	1,141,523	951,393	1,061,259
제주도	82,955	92,150	105,166	118,144	131,367	146,426	157,563	179,719

주: 가구수는 인구주택총조사에서 5년마다 시행되는 조사로 지역별 가구수를 의미하며 주민등록상 세대수와는 차이가 있음
 자료: 통계청 「인구주택총조사」 2005

5.3 총조사 인구(1970~2005)

단위 : 인

구분	1970년	1975년	1980년	1985년	1990년	1995년	2000년	2005년
전국	31,435,252	34,678,972	37,406,815	40,419,652	43,390,374	44,553,710	45,985,289	47,278,951
서울	5,525,262	6,879,464	8,350,616	9,625,755	10,603,250	10,217,177	9,853,972	9,820,171
부산	1,876,391	2,450,125	3,156,931	3,512,113	3,795,892	3,809,618	3,655,437	3,523,582
대구	-	-	-	2,028,370	2,227,979	2,445,288	2,473,990	2,464,547
인천	-	-	-	1,384,916	1,816,328	2,304,176	2,466,338	2,531,280
광주	-	-	-	-	1,138,717	1,257,063	1,350,948	1,417,716
대전	-	-	-	-	1,049,122	1,270,873	1,365,961	1,442,856
울산	-	-	-	-	-	-	1,012,110	1,049,177
경기	3,353,272	4,034,707	4,930,335	4,792,617	6,154,359	7,637,942	8,937,752	10,415,399
강원	1,865,426	1,860,768	1,790,226	1,724,146	1,579,859	1,465,279	1,484,536	1,464,559
충북	1,480,338	1,521,348	1,423,381	1,390,326	1,389,222	1,395,460	1,462,621	1,460,453
충남	2,858,202	2,947,023	2,954,662	2,999,837	2,013,270	1,765,021	1,840,410	1,889,495
전북	2,431,892	2,455,093	2,286,720	2,201,265	2,069,378	1,900,558	1,887,239	1,784,013
전남	4,004,832	3,982,752	3,778,777	3,747,506	2,506,944	2,066,109	1,994,287	1,819,819
경북	4,555,866	4,855,852	4,952,012	3,010,001	2,860,109	2,672,498	2,716,218	2,607,641
경남	3,118,634	3,278,718	3,320,546	3,514,500	3,671,509	3,841,553	2,970,929	3,056,356
제주	365,137	411,486	462,609	488,300	514,436	505,095	512,541	531,887

자료: 통계청 「인구주택총조사」 2005

5.4 주민등록인구(1992~2008)

구분	전국	서울특별시	부산광역시	대구광역시	인천광역시	광주광역시	대전광역시	울산광역시
1992년	44,569	10,970	3,887	2,286	2,071	1,225	1,225	-
1993년	45,077	10,925	3,868	2,315	2,144	1,250	1,250	-
1994년	45,512	10,799	3,847	2,347	2,208	1,274	1,274	-
1995년	45,982	10,596	3,893	2,486	2,362	1,287	1,287	-
1996년	46,434	10,470	3,879	2,491	2,404	1,302	1,302	-
1997년	46,885	10,389	3,865	2,502	2,461	1,326	1,326	1,013
1998년	47,174	10,321	3,843	2,505	2,498	1,342	1,342	1,018
1999년	47,543	10,264	3,817	2,506	2,509	1,357	1,357	1,024
2000년	47,977	10,311	3,797	2,524	2,546	1,372	1,372	1,040
2001년	48,022	10,263	3,771	2,525	2,565	1,384	1,403	1,056
2002년	48,230	10,207	3,730	2,526	2,578	1,397	1,420	1,065
2003년	48,387	10,174	3,691	2,530	2,570	1,396	1,432	1,073
2004년	48,584	10,173	3,666	2,525	2,579	1,401	1,443	1,081
2005년	48,782	10,167	3,638	2,511	2,600	1,402	1,455	1,088
2006년	48,992	10,181	3,612	2,496	2,624	1,408	1,466	1,092
2007년	49,269	10,193	3,587	2,493	2,665	1,413	1,476	1,100
2008년	49,540	10,201	3,565	2,493	2,693	1,423	1,481	1,112
증가율	0.55	0.08	-0.64	-0.02	1.06	0.65	0.35	1.13

자료: 통계청 「주민등록인구통계」 2008

단위 : 천인

경기도	강원도	충청북도	충청남도	전라북도	전라남도	경상북도	경상남도	제주도
6,620	1,555	1,405	1,872	2,029	2,284	2,873	3,849	506
7,016	1,541	1,420	1,858	2,018	2,236	2,878	3,906	511
7,438	1,531	1,427	1,845	2,005	2,198	2,876	3,968	514
7,811	1,530	1,442	1,855	2,010	2,187	2,776	3,959	519
8,191	1,531	1,458	1,878	2,009	2,177	2,799	4,022	524
8,515	1,540	1,475	1,903	2,007	2,166	2,812	3,058	528
8,712	1,555	1,489	1,919	2,015	2,174	2,820	3,081	535
8,934	1,557	1,492	1,919	2,010	2,155	2,809	3,080	539
9,219	1,555	1,498	1,922	1,999	2,131	2,797	3,094	542
9,544	1,552	1,497	1,918	2,006	2,099	2,785	3,107	547
9,927	1,539	1,493	1,908	1,954	2,054	2,757	3,124	551
10,207	1,527	1,490	1,913	1,954	2,018	2,721	3,139	552
10,463	1,521	1,489	1,953	1,907	1,986	2,696	3,144	555
10,697	1,513	1,489	1,963	1,885	1,967	2,688	3,160	558
10,906	1,505	1,495	1,974	1,868	1,943	2,689	3,173	558
11,106	1,504	1,507	1,996	1,862	1,930	2,681	3,197	559
11,292	1,509	1,520	2,019	1,856	1,919	2,674	3,225	561
1.68	0.32	0.86	1.15	-0.35	-0.56	-0.28	0.89	0.24

5.5 경제활동인구¹⁾ (1990~2008)

연도	전국	서울	부산	대구	인천	광주	대전	울산 ²⁾
1990년	18,539	4,607	1,578	879	763	416	413	-
1991년	19,115	4,726	1,638	927	827	449	439	-
1992년	19,499	4,728	1,653	958	870	465	457	-
1993년	19,879	4,827	1,671	979	914	478	485	-
1994년	20,396	4,934	1,695	1,018	956	503	507	-
1995년	20,853	5,009	1,763	1,112	1,044	526	532	-
1996년	21,243	5,020	1,760	1,129	1,080	543	547	-
1997년	21,662	5,043	1,774	1,141	1,126	566	561	-
1998년	21,456	4,815	1,760	1,106	1,084	535	572	458
1999년	21,634	4,793	1,743	1,116	1,117	542	582	453
2000년	22,134	4,917	1,757	1,148	1,163	592	608	456
2001년	22,471	4,965	1,743	1,177	1,195	608	637	465
2002년	22,921	4,999	1,773	1,206	1,227	627	667	485
2003년	22,957	4,981	1,679	1,198	1,233	620	664	492
2004년	23,417	5,068	1,686	1,224	1,249	631	677	507
2005년	23,743	5,135	1,698	1,233	1,257	647	676	511
2006년	23,978	5,138	1,698	1,218	1,285	646	692	509
2007년	24,216	5,148	1,682	1,200	1,311	659	709	528
2008년	24,347	5,122	1,659	1,185	1,317	663	722	545
증가율	0.54	-0.51	-1.37	-1.25	0.46	0.61	1.83	3.22

주: 1) 15세이상인구중군인,전투경찰,공익요원,형이확정된수감자,외국인등은제외됨

2) 울산광역시1997.7.15시승격으로1998.1부터 경남에서 분리하여 자료 작성

자료: 통계청 「경제활동인구조사」 2010

단위:천인

경기	강원	충북	충남	전북	전남	경북	경남	제주
2,665	648	590	860	813	1,163	1,314	1,590	240
2,813	657	608	871	809	1,132	1,343	1,629	247
2,983	655	633	877	820	1,112	1,355	1,682	250
3,162	658	634	888	845	1,057	1,320	1,713	249
3,370	659	640	896	868	1,045	1,320	1,736	249
3,550	652	645	880	870	1,023	1,277	1,718	250
3,738	668	660	885	874	1,031	1,289	1,766	255
3,901	674	668	911	875	1,043	1,304	1,808	268
3,917	671	671	906	873	1,065	1,393	1,372	258
4,092	678	667	913	866	1,044	1,390	1,383	257
4,224	687	690	917	870	1,014	1,415	1,408	268
4,395	678	691	922	878	1,009	1,412	1,427	271
4,614	696	700	933	863	1,005	1,409	1,438	278
4,784	678	689	929	860	981	1,401	1,483	286
5,060	684	696	942	846	955	1,403	1,508	285
5,250	683	698	956	848	953	1,397	1,511	291
5,422	689	701	991	850	934	1,393	1,519	295
5,585	684	710	1,021	848	920	1,376	1,539	295
5,713	686	726	996	848	923	1,382	1,565	296
2.29	0.29	2.25	-2.45	0.00	0.33	0.44	1.69	0.34

5.6 인구밀도(1992~2008)

연도	전국	서울	부산	대구	인천	광주	대전	울산
1992년	448.8	18,121.2	7,350.0	5,014.9	6,111.1	2,445.3	2,116.1	—
1993년	453.5	18,046.7	7,284.4	5,078.6	6,318.1	2,495.1	2,218.8	—
1994년	457.9	17,836.4	7,241.6	5,144.9	6,502.4	2,541.0	2,288.4	—
1995년	463.2	17,491.4	5,198.1	2,807.4	2,473.4	2,567.7	2,349.5	—
1996년	467.5	17,289.0	5,176.2	2,812.9	2,515.1	2,597.7	2,404.0	—
1997년	471.8	17,157.2	5,147.3	2,825.3	2,569.3	2,646.6	2,451.3	959.6
1998년	474.5	17,045.7	5,102.1	2,828.4	2,607.9	2,677.9	2,493.0	964.3
1999년	478.1	17,045.6	5,053.3	2,842.3	2,633.2	2,711.6	2,535.1	972.7
2000년	482.4	17,131.7	5,017.2	2,866.1	2,656.5	2,742.5	2,575.8	988.5
2001년	485.1	17,061.5	4,968.7	2,867.6	2,634.1	2,766.8	2,609.7	1,003.8
2002년	487.2	16,978.0	4,911.9	2,868.5	2,631.8	2,795.1	2,640.0	1,013.2
2003년	490.2	16,975.2	4,862.1	2,873.3	2,635.6	2,793.8	2,666.2	1,021.1
2004년	492.4	16,993.8	4,826.6	2,867.9	2,629.7	2,806.3	2,688.6	1,029.5
2005년	494.4	17,008.6	4,785.1	2,885.8	2,647.7	2,808.3	2,709.5	1,035.9
2006년	497.8	17,108.4	4,751.5	2,841.9	2,658.4	2,824.5	2,734.3	1,043.4
2007년	486.3	17,219.0	4,721.7	2,842.1	2,689.9	2,839.7	2,757.1	1,052.5
2008년	487.0	17,275.0	4,695.0	2,842.0	2,721.0	2,887.0	2,769.0	1,051.9

자료: 각 지방자치단체 통계연보

단위:인/km²

경기	강원	충북	충남	전북	전남	경북	경남	제주
614.4	92.0	188.9	224.9	252.3	193.2	147.7	326.9	277.2
650.8	91.2	190.9	222.5	250.9	188.6	148.0	331.6	279.8
690.0	90.7	191.9	220.5	249.3	185.3	147.8	336.8	281.6
772.3	92.5	194.0	217.1	249.4	183.6	145.9	342.2	281.5
808.6	92.6	196.2	218.8	249.7	182.8	147.2	347.7	283.8
840.0	93.1	198.5	221.6	249.5	181.2	147.8	291.0	286.3
859.5	93.9	200.4	223.6	250.3	181.7	148.2	293.1	289.7
886.3	94.2	201.5	224.4	250.4	180.1	148.3	294.2	292.3
915.6	94.1	202.5	224.8	249.3	178.1	147.9	295.6	294.3
948.2	93.7	202.4	224.3	250.2	175.5	147.3	297.1	296.7
987.4	92.9	202.0	223.1	243.6	171.1	145.9	298.9	299.0
1,022.7	92.3	201.9	224.5	243.8	168.1	144.1	300.6	299.7
1,049.0	92.0	201.9	229.4	237.9	165.5	142.9	301.2	301.5
1,071.3	91.6	202.1	230.5	235.3	163.7	142.5	302.9	302.8
1,096.2	91.2	203.4	232.7	233.6	161.6	142.9	305.0	303.9
1,090.6	89.8	205.5	235.6	233.0	160.5	142.7	303.8	304.8
1,133.9	90.2	207.5	238.8	232.5	158.7	424.4	306.3	305.9

5.7 연령별 추계인구(1985~2050) ¹⁾

구분	총계	0-4세	5-9세	10-14세	15-19세	20-24세	25-29세	30-34세	35-39세
1985년	40,806	3,846	3,968	4,491	4,408	4,274	4,098	3,089	2,552
1990년	42,869	3,203	3,843	3,927	4,442	4,342	4,327	4,135	3,042
1995년	45,093	3,546	3,167	3,824	3,897	4,392	4,301	4,297	4,092
2000년	47,008	3,260	3,521	3,130	3,842	3,854	4,353	4,248	4,273
2005년	48,138	2,545	3,234	3,463	3,136	3,743	3,844	4,301	4,233
2010년	48,875	2,201	2,517	3,188	3,402	3,113	3,721	3,828	4,270
2011년	48,989	2,191	2,364	3,088	3,413	3,119	3,548	3,878	4,139
2012년	49,083	2,167	2,280	2,949	3,379	3,174	3,366	3,928	3,994
2013년	49,163	2,139	2,231	2,798	3,307	3,253	3,218	3,930	3,872
2014년	49,227	2,107	2,193	2,654	3,216	3,326	3,128	3,855	3,803
2015년	49,277	2,073	2,178	2,482	3,133	3,378	3,096	3,707	3,804
2016년	49,312	2,037	2,167	2,332	3,035	3,389	3,101	3,535	3,853
2017년	49,332	2,002	2,144	2,248	2,898	3,355	3,156	3,355	3,904
2018년	49,340	1,970	2,116	2,200	2,750	3,284	3,235	3,207	3,906
2019년	49,338	1,942	2,085	2,163	2,608	3,193	3,308	3,117	3,831
2020년	49,326	1,919	2,051	2,148	2,440	3,112	3,360	3,086	3,684
2021년	49,300	1,898	2,016	2,138	2,292	3,014	3,371	3,091	3,514
2022년	49,263	1,881	1,981	2,115	2,210	2,878	3,338	3,147	3,335
2023년	49,219	1,869	1,949	2,087	2,163	2,731	3,267	3,225	3,188
2024년	49,168	1,861	1,921	2,056	2,126	2,591	3,177	3,298	3,100
2025년	49,108	1,856	1,899	2,023	2,111	2,424	3,096	3,350	3,069
2026년	49,039	1,854	1,879	1,988	2,101	2,277	2,999	3,362	3,074
2027년	48,959	1,854	1,861	1,954	2,079	2,195	2,864	3,328	3,130
2028년	48,866	1,848	1,850	1,922	2,052	2,148	2,718	3,258	3,208
2029년	48,758	1,835	1,842	1,895	2,022	2,112	2,578	3,168	3,281
2030년	48,635	1,816	1,836	1,873	1,989	2,097	2,412	3,087	3,333
2031년	48,493	1,788	1,835	1,853	1,955	2,087	2,266	2,991	3,345
2032년	48,333	1,754	1,834	1,836	1,921	2,065	2,184	2,856	3,311
2033년	48,154	1,715	1,829	1,825	1,890	2,038	2,138	2,711	3,242
2034년	47,954	1,670	1,816	1,817	1,863	2,008	2,102	2,572	3,153
2035년	47,734	1,623	1,797	1,812	1,842	1,976	2,087	2,406	3,072
2036년	47,494	1,575	1,770	1,810	1,822	1,942	2,078	2,260	2,976
2037년	47,234	1,527	1,736	1,810	1,805	1,909	2,056	2,179	2,843
2038년	46,954	1,481	1,697	1,804	1,794	1,878	2,029	2,133	2,698
2039년	46,657	1,438	1,653	1,792	1,787	1,851	1,999	2,097	2,560
2040년	46,343	1,398	1,606	1,773	1,781	1,830	1,967	2,082	2,395
2041년	46,011	1,362	1,559	1,746	1,780	1,810	1,933	2,073	2,250
2042년	45,663	1,330	1,511	1,713	1,779	1,793	1,900	2,051	2,169
2043년	45,297	1,301	1,466	1,674	1,774	1,783	1,869	2,025	2,123
2044년	44,917	1,275	1,423	1,631	1,762	1,775	1,843	1,995	2,088
2045년	44,521	1,251	1,384	1,585	1,743	1,770	1,822	1,962	2,074
2046년	44,111	1,230	1,348	1,538	1,717	1,768	1,802	1,929	2,064
2047년	43,688	1,210	1,316	1,491	1,684	1,768	1,786	1,896	2,042
2048년	43,251	1,192	1,288	1,446	1,646	1,763	1,775	1,865	2,016
2049년	42,803	1,175	1,262	1,404	1,604	1,751	1,767	1,839	1,986
2050년	42,343	1,159	1,239	1,365	1,558	1,732	1,762	1,818	1,954
연평균증가율 ²⁾	0.06	-1.83	-1.77	-1.82	-1.59	-1.38	-1.29	-0.81	-0.41

주: 1) 코호트요인법(Cohort Component Method)에 의해 특정 연도의 성별 연령별 기준인구에 인구변동요인인 출생·사망·국제이동에 대한 장래 변동을 추정하여 이들의 조합으로 장래 성별 연령별 인구 산정

2) 1985년부터 2050년까지 연평균 증가율

자료: 통계청 「장래인구추계」 2006

단위:천인

40-44세	45-49세	50-54세	55-59세	60-64세	65-69세	70-74세	75-79세	80세이상
2,263	2,119	1,687	1,259	1,010	712	506	308	215
2,478	2,167	2,022	1,590	1,157	901	599	393	302
2,995	2,419	2,091	1,928	1,489	1,048	767	459	382
4,020	2,921	2,366	2,006	1,817	1,381	922	608	483
4,248	3,960	2,868	2,270	1,927	1,683	1,246	762	676
4,184	4,192	3,908	2,805	2,187	1,811	1,527	1,067	952
4,251	4,132	4,046	3,023	2,259	1,812	1,572	1,130	1,023
4,311	4,081	4,148	3,233	2,330	1,841	1,622	1,180	1,100
4,337	4,061	4,197	3,449	2,410	1,903	1,653	1,226	1,180
4,310	4,083	4,189	3,658	2,528	1,989	1,658	1,269	1,263
4,225	4,135	4,145	3,830	2,711	2,071	1,654	1,306	1,350
4,096	4,202	4,087	3,968	2,923	2,141	1,658	1,347	1,438
3,953	4,263	4,037	4,069	3,128	2,211	1,688	1,394	1,526
3,833	4,290	4,019	4,118	3,338	2,289	1,749	1,424	1,612
3,766	4,263	4,042	4,112	3,543	2,404	1,830	1,431	1,698
3,767	4,181	4,096	4,070	3,711	2,581	1,908	1,429	1,783
3,816	4,054	4,164	4,015	3,847	2,785	1,975	1,437	1,872
3,867	3,913	4,225	3,968	3,947	2,983	2,042	1,468	1,965
3,870	3,795	4,253	3,952	3,996	3,186	2,119	1,526	2,043
3,796	3,729	4,228	3,977	3,992	3,383	2,229	1,600	2,102
3,651	3,731	4,147	4,031	3,953	3,547	2,397	1,670	2,153
3,482	3,781	4,023	4,099	3,901	3,680	2,590	1,731	2,217
3,305	3,832	3,884	4,161	3,858	3,779	2,777	1,795	2,303
3,160	3,835	3,768	4,189	3,844	3,828	2,969	1,867	2,400
3,073	3,763	3,703	4,166	3,870	3,827	3,157	1,970	2,495
3,043	3,620	3,706	4,087	3,925	3,792	3,315	2,124	2,581
3,049	3,453	3,756	3,966	3,994	3,744	3,443	2,300	2,669
3,104	3,278	3,808	3,830	4,056	3,705	3,539	2,470	2,780
3,182	3,135	3,812	3,716	4,085	3,695	3,589	2,645	2,908
3,255	3,048	3,741	3,654	4,063	3,723	3,591	2,818	3,059
3,306	3,018	3,600	3,659	3,988	3,779	3,562	2,963	3,245
3,318	3,025	3,434	3,710	3,870	3,848	3,521	3,083	3,452
3,286	3,080	3,261	3,761	3,740	3,910	3,488	3,174	3,670
3,217	3,158	3,119	3,766	3,630	3,940	3,483	3,223	3,905
3,129	3,231	3,034	3,697	3,571	3,921	3,514	3,230	4,155
3,049	3,282	3,005	3,557	3,577	3,850	3,571	3,208	4,412
2,954	3,295	3,012	3,395	3,628	3,739	3,640	3,176	4,660
2,822	3,263	3,067	3,225	3,680	3,614	3,702	3,152	4,890
2,678	3,195	3,145	3,085	3,686	3,510	3,734	3,154	5,096
2,541	3,108	3,218	3,002	3,619	3,456	3,718	3,189	5,276
2,377	3,029	3,270	2,973	3,483	3,464	3,654	3,247	5,434
2,234	2,935	3,283	2,981	3,325	3,515	3,551	3,315	5,576
2,154	2,804	3,252	3,037	3,159	3,567	3,436	3,376	5,709
2,109	2,662	3,185	3,115	3,024	3,574	3,340	3,408	5,844
2,073	2,526	3,099	3,188	2,943	3,511	3,292	3,398	5,986
2,060	2,363	3,021	3,240	2,916	3,380	3,303	3,342	6,130
-0.14	0.17	0.90	1.46	1.64	2.43	2.93	3.74	5.29

5.8 수용 학생수(1980~2008)

단위:천명

연도	총계	유치원	초등학교	중학교	고등학교	전문대학	교육대학	대학교	대학원
1980년	10,635	66	5,658	2,472	1,697	165	9	403	34
1981년	11,048	154	5,586	2,574	1,823	200	10	536	45
1982년	11,206	169	5,465	2,603	1,922	218	11	661	54
1983년	11,303	206	5,257	2,672	2,013	218	12	773	60
1984년	11,395	254	5,041	2,736	2,092	230	14	870	63
1985년	11,467	315	4,857	2,782	2,153	242	18	932	68
1986년	11,604	355	4,798	2,766	2,262	251	21	971	70
1987년	11,519	397	4,772	2,658	2,238	260	21	990	70
1988년	11,531	405	4,820	2,524	2,301	267	19	1,004	75
1989년	11,766	411	4,894	2,371	2,326	291	17	1,021	81
1990년	11,658	415	4,869	2,276	2,284	324	16	1,040	87
1991년	11,501	426	4,759	2,232	2,211	359	16	1,052	91
1992년	11,549	451	4,560	2,336	2,126	405	17	1,070	97
1993년	11,463	469	4,336	2,411	2,069	456	17	1,092	104
1994년	11,482	510	4,099	2,509	2,061	507	18	1,132	110
1995년	11,511	529	3,905	2,482	2,158	570	20	1,188	113
1996년	11,601	552	3,801	2,380	2,243	643	20	1,267	126
1997년	11,738	568	3,784	2,180	2,337	725	21	1,368	151
1998년	11,728	534	3,835	2,011	2,327	802	21	1,478	180
1999년	11,837	534	3,936	1,897	2,251	860	21	1,588	205
2000년	11,924	545	4,020	1,861	2,071	913	21	1,665	229
2001년	11,936	545	4,089	1,831	1,911	953	21	1,730	243
2002년	11,957	550	4,138	1,841	1,796	963	23	1,772	263
2003년	11,955	547	4,176	1,855	1,767	926	24	1,809	272
2004년	11,942	542	4,116	1,934	1,747	898	23	1,837	277
2005년	11,935	542	4,023	2,011	1,763	853	25	1,860	282
2006년	11,915	546	3,925	2,075	1,776	818	26	1,888	290
2007년	11,314	542	3,830	2,063	1,841	796	26	1,920	297
2008년	11,196	538	3,672	2,039	1,907	772	24	1,943	301

자료: 교육과학기술부 「교육통계서비스」 (<http://std.kedi.re.kr>)

5.9 국민총소득(GNI)¹⁾ 및 국내총생산(GDP)²⁾ (1970~2008)

단위: 십억 원

연도	국민총소득(GNI)		국내총생산(시장가격)		총부가가치(기초가격)	
	경상가격	불변가격 ³⁾	경상가격	불변가격 ³⁾	경상가격	불변가격 ³⁾
1970년	2,800.4	71,133.8	2,763.9	69,046.0	2,518.8	66,413.4
1971년	3,435.1	76,495.9	3,419.9	74,737.5	3,131.5	71,555.6
1972년	4,218.6	79,729.8	4,217.9	78,076.7	3,907.6	74,761.6
1973년	5,442.6	89,358.9	5,453.6	87,472.7	5,047.1	83,246.4
1974년	7,771.0	95,376.2	7,777.7	93,755.1	7,117.0	88,896.2
1975년	10,277.6	99,330.1	10,386.1	99,331.3	9,433.2	94,279.6
1976년	14,201.4	111,667.6	14,304.5	109,832.9	12,838.9	103,710.9
1977년	18,229.0	123,736.2	18,356.4	120,810.5	16,451.0	113,487.2
1978년	24,665.6	136,663.3	24,744.7	132,040.0	22,123.6	123,127.9
1979년	31,507.3	144,932.7	31,731.9	140,996.2	28,385.5	131,372.2
1980년	38,117.7	138,828.4	38,774.9	138,897.9	34,489.6	129,486.3
1981년	47,497.0	146,109.2	48,672.7	147,458.2	43,226.5	137,721.4
1982년	54,449.5	157,840.6	55,721.7	158,259.7	49,370.3	147,622.5
1983년	64,301.8	175,554.7	65,559.0	175,312.0	57,775.2	163,071.2
1984년	73,499.0	189,928.3	75,126.3	189,516.2	66,815.1	176,101.9
1985년	82,033.2	201,894.8	84,061.0	202,408.0	75,132.4	188,228.7
1986년	96,012.6	227,120.2	98,110.2	223,901.5	87,838.2	207,762.4
1987년	113,661.2	256,952.1	115,164.3	248,763.9	103,338.9	229,920.2
1988년	136,179.2	288,144.4	137,111.5	275,235.3	123,327.9	253,542.0
1989년	154,419.6	312,254.7	154,753.4	293,798.5	139,822.2	269,353.3
1990년	186,559.8	340,113.8	186,690.9	320,696.4	167,713.4	292,698.7
1991년	225,659.7	373,415.4	226,007.6	350,819.9	204,461.0	318,254.0
1992년	257,107.7	395,091.2	257,525.4	371,433.0	232,782.3	335,778.1
1993년	290,087.7	419,809.9	290,675.6	394,215.8	263,197.8	355,309.2
1994년	339,343.1	458,232.8	340,208.3	427,868.2	306,558.0	383,415.9
1995년	397,458.7	501,579.1	398,837.7	467,099.2	359,582.3	416,368.9
1996년	446,856.4	529,706.7	448,596.4	499,789.8	402,230.4	442,956.3
1997년	488,457.4	544,131.5	491,134.8	523,034.7	438,596.6	464,229.6
1998년	476,245.4	499,004.0	484,102.8	487,183.5	438,638.3	437,653.9
1999년	523,355.3	545,970.1	529,499.7	533,399.3	472,742.2	475,619.0
2000년	600,158.8	717,900.8	603,236.0	694,628.1	538,547.6	620,984.7
2001년	649,898.9	741,648.8	651,415.3	722,228.9	579,303.1	645,751.6
2002년	720,996.3	797,379.1	720,539.0	773,868.4	638,368.2	692,289.0
2003년	767,771.4	817,245.5	767,113.7	795,558.2	682,202.7	712,939.1
2004년	829,326.7	847,525.0	826,892.7	832,305.3	741,832.1	746,144.6
2005년	864,427.3	864,427.3	865,240.9	865,240.9	775,889.6	775,889.6
2006년	910,134.2	898,194.2	908,743.8	910,048.9	814,686.1	815,680.2
2007년	976,813.9	941,317.3	975,013.0	956,514.5	874,782.0	859,517.6
2008년	1,030,636.3	933,941.8	1,023,937.7	977,786.5	920,331.0	880,512.6
증가율	5.51	-0.78	5.02	2.22	5.21	2.44

주: 1) 한 나라의 국민이 일정기간 생산활동에 참여하여 벌어들인 소득의 합계로서 실질적인 국민소득을 측정하기 위해 교역조건의 변화를 반영한 소득지표

2) 국내에서 일정기간 내에 발생된 재화와 용역의 순가치를 생산면에서 포착한 총합계액

3) 2005년 기준 불변가격(1999년 이전자료는 2000년 기준)

자료: 통계청 「국민계정」 2009

5.10 지역내총생산(GRDP)(1986~2008)

구분		1986년	1987년	1988년	1989년	1990년	1991년	1992년	1993년	1994년	1995년	1996년
합계	경상가격	102,736	119,324	141,650	161,603	194,546	236,128	265,308	296,101	348,025	410,131	459,379
	불변가격	226,970	253,911	280,034	304,679	332,274	365,568	391,359	413,371	450,849	485,494	516,296
서울	경상가격	25,964	30,306	35,530	40,898	49,312	59,604	67,596	77,432	88,939	102,171	111,403
	불변가격	59,166	66,206	72,610	80,269	88,926	96,073	104,104	111,838	120,246	127,111	130,859
부산	경상가격	7,930	9,249	10,627	11,577	14,374	16,849	17,799	19,631	22,606	26,141	29,025
	불변가격	16,409	18,468	20,164	21,096	23,236	24,861	25,793	26,716	29,003	32,501	34,108
대구	경상가격	4,574	5,467	6,229	6,920	8,539	9,736	10,672	11,588	13,630	15,782	17,526
	불변가격	10,042	11,375	12,459	13,240	14,538	15,368	16,270	17,056	18,582	20,365	21,488
인천	경상가격	4,657	5,438	6,523	7,694	9,737	12,549	13,212	14,521	16,855	21,064	23,806
	불변가격	10,713	12,065	13,447	14,837	16,366	18,290	19,214	20,114	21,819	25,247	26,537
광주	경상가격	-	2,272	3,015	3,481	4,470	5,278	5,989	6,712	7,948	9,486	10,686
	불변가격	-	5,236	6,141	6,710	7,840	8,399	9,049	9,670	10,615	11,387	11,996
대전	경상가격	-	-	-	3,742	4,711	5,932	6,779	7,734	8,523	9,560	10,671
	불변가격	-	-	-	7,582	8,366	9,465	10,431	11,159	11,374	11,618	12,312
울산	경상가격	-	-	-	-	-	-	-	-	-	-	-
	불변가격	-	-	-	-	-	-	-	-	-	-	-
경기	경상가격	14,996	18,084	22,301	26,370	32,261	40,377	45,735	52,002	61,308	72,569	81,269
	불변가격	35,027	40,202	45,015	48,227	53,665	61,778	66,300	70,937	77,820	85,756	90,849
강원	경상가격	4,016	4,661	5,080	5,835	6,542	7,567	8,378	9,089	10,450	12,040	13,962
	불변가격	8,793	9,700	9,886	10,845	11,068	11,513	12,122	12,696	13,639	14,801	15,992
충북	경상가격	3,243	3,601	4,231	4,950	5,931	7,290	8,362	9,731	11,773	14,038	16,036
	불변가격	6,403	7,046	7,847	8,899	9,540	10,655	11,603	12,765	13,810	15,154	16,755
충남	경상가격	6,592	7,268	8,733	6,273	7,345	8,972	10,587	12,124	14,696	17,330	20,462
	불변가격	15,808	17,106	18,930	14,393	14,901	16,222	17,803	18,861	21,172	20,942	23,982
전북	경상가격	3,887	4,275	4,973	5,490	6,416	7,757	8,957	10,036	11,949	14,112	16,268
	불변가격	9,104	9,715	10,861	11,317	11,764	12,851	13,572	14,274	15,597	16,820	18,054
전남	경상가격	7,396	6,044	7,346	8,200	9,484	11,746	13,229	14,788	16,882	20,909	23,408
	불변가격	15,846	12,914	14,233	15,200	16,329	18,091	19,537	20,266	22,211	23,930	25,900
경북	경상가격	7,847	9,224	11,304	12,061	13,504	16,094	17,660	18,963	23,032	25,931	28,958
	불변가격	16,388	17,939	19,460	20,917	21,728	23,633	24,857	25,362	28,243	29,586	32,064
경남	경상가격	10,741	12,351	14,471	16,505	20,035	23,987	27,726	28,851	35,881	44,799	51,369
	불변가격	21,094	23,508	26,317	27,971	30,771	34,737	36,645	37,543	42,332	45,361	50,234
제주	경상가격	892	1,086	1,287	1,605	1,884	2,388	2,628	2,898	3,553	4,197	4,532
	불변가격	2,177	2,431	2,662	3,175	3,237	3,631	4,059	4,114	4,386	4,918	5,166

주 1: 매 년 최근연도는 잠정치임.

2: 2005년기준 (2000~2008), 2000년 기준 (1985~1999)

3: 지역내총생산(시장가격) = 지역내총부가가치(기초가격) + 순생산물세

자료: 통계청, 지자체별 통계

단위: 십억원

1997년	1998년	1999년	2000년	2001년	2002년	2003년	2004년	2005년	2006년	2007년	2008년	증가율
496,994	479,824	527,603	577,971	620,905	685,946	731,627	787,796	817,812	857,444	912,177	1,031,457	4.93
536,326	486,246	534,693	577,971	600,932	647,259	668,502	702,806	730,121	767,887	806,397	987,633	2.31
120,000	114,622	125,056	138,492	149,887	168,143	175,502	182,046	185,091	193,108	207,812	245,582	3.83
133,743	121,450	127,750	138,492	143,088	154,503	154,944	156,681	158,304	162,475	170,867	231,013	1.55
30,430	29,575	31,995	33,840	37,658	40,193	42,929	45,685	46,279	47,984	51,169	56,384	7.03
34,023	29,717	32,100	33,840	36,091	37,885	39,580	40,389	40,815	41,840	43,894	52,820	1.39
18,993	17,622	19,229	20,776	21,721	23,438	24,507	25,394	26,729	27,928	29,528	33,381	3.47
21,598	18,535	19,521	20,776	20,809	21,684	22,121	22,298	23,001	23,595	24,760	31,650	1.30
25,410	22,930	24,151	26,231	29,255	33,392	34,556	36,898	37,916	41,021	44,017	48,028	0.52
27,298	22,202	24,691	26,231	27,427	29,952	30,788	32,132	33,219	34,972	36,917	46,448	0.30
11,462	10,533	11,328	12,629	13,761	14,930	15,541	16,819	17,854	19,150	20,085	22,458	5.53
12,354	10,541	11,576	12,629	13,008	14,172	14,272	14,869	15,432	16,082	16,868	20,979	0.71
11,684	11,423	12,088	13,559	14,416	16,046	17,424	18,611	18,639	19,455	20,585	23,652	6.61
12,890	11,815	12,620	13,559	14,053	14,935	16,026	16,374	16,442	16,828	17,483	21,714	1.65
-	23,766	26,483	28,355	29,876	33,174	34,414	38,602	40,648	41,501	46,405	52,744	9.75
-	23,838	26,474	28,355	28,419	31,552	32,642	35,575	36,415	38,342	39,987	44,746	1.09
85,724	84,182	98,771	111,793	120,231	132,713	142,170	156,931	163,983	175,163	182,832	199,764	3.15
94,045	83,966	99,613	111,793	117,655	130,221	133,649	146,755	158,694	172,648	182,983	200,058	3.33
15,051	14,453	15,386	16,462	17,113	18,609	20,637	21,627	22,381	23,540	25,259	26,452	1.78
16,715	14,718	15,391	16,462	16,391	17,216	18,449	18,469	18,889	19,729	20,595	25,546	0.97
16,644	16,074	18,072	19,521	20,044	21,500	23,039	24,310	25,460	27,495	28,594	30,082	0.27
17,828	15,771	18,010	19,521	19,531	21,043	21,818	23,552	23,900	25,286	26,384	30,113	2.49
23,286	22,790	25,915	28,963	30,532	34,395	38,893	42,742	47,515	51,075	54,449	58,244	5.61
25,871	23,504	26,835	28,963	29,788	32,430	34,878	38,139	41,403	45,314	48,215	61,609	7.03
17,537	16,361	17,435	18,978	19,997	21,279	22,382	24,162	24,778	26,297	28,001	29,478	3.12
19,105	16,442	18,100	18,978	19,298	19,910	20,919	21,996	22,565	23,913	24,606	28,147	1.06
26,152	25,488	26,255	26,908	28,299	32,172	34,606	37,941	40,873	41,006	43,092	52,778	12.24
27,858	25,294	26,079	26,908	27,622	28,613	29,401	30,543	31,676	32,496	33,401	47,294	1.78
33,570	31,891	34,623	38,446	40,678	44,021	49,579	56,610	57,748	57,446	59,115	68,550	7.16
34,022	30,853	35,125	38,446	40,977	44,074	47,305	51,198	53,902	57,099	59,794	69,103	1.64
56,212	33,507	35,922	37,728	41,846	45,639	48,661	52,367	54,254	57,709	63,162	74,921	8.33
53,651	32,869	35,922	37,728	41,084	43,066	45,518	47,608	48,961	50,694	52,693	67,955	4.74
4,841	4,608	4,895	5,289	5,591	6,302	6,786	7,050	7,664	7,566	8,070	8,959	2.55
5,325	4,730	4,885	5,289	5,692	6,003	6,194	6,228	6,501	6,574	6,949	8,437	-2.47

5.11 물류비용(1987~2007)

단위 : 십억원

구분	합계 (국제화물 수송비포함)	수송비		재고유지 관리비	포장비	하역비	물류정보비	일반관리비
		국제화물 수송비 포함	국제화물 수송비 제외					
1987년	16,359	10,057	6,122	4,157	508	359	606	672
1988년	18,200	10,780	6,757	4,915	601	432	696	776
1989년	20,813	12,364	8,345	5,731	695	497	724	802
1990년	25,631	15,106	10,689	7,201	768	507	966	1,083
1991년	31,989	18,857	12,887	9,147	865	642	1,180	1,298
1992년	36,995	23,607	17,275	9,041	899	666	1,344	1,438
1993년	41,201	26,836	19,899	9,430	984	775	1,561	1,615
1994년	47,753	31,037	23,543	10,935	1,118	923	1,804	1,936
1995년	57,916	38,095	28,364	12,907	1,470	980	2,181	2,283
1996년	63,754	42,378	31,390	13,828	1,373	1,050	2,573	2,552
1997년	69,590	46,546	33,470	14,502	1,344	1,028	3,141	3,029
1998년	74,170	50,244	32,235	14,976	1,411	961	3,420	3,158
1999년	78,892	55,178	38,466	14,300	1,721	1,055	3,340	3,298
2000년 ¹⁾	94,118	66,908	49,909	19,803	1,644	1,144	2,359	2,260
2001년	99,169	73,393	55,016	18,353	1,741	1,140	2,297	2,245
2002년	106,951	83,185	63,265	17,793	1,817	1,348	1,393	1,415
2003년	112,161	91,286	69,470	15,291	2,012	1,257	1,139	1,176
2004년	123,284	101,575	70,751	15,571	2,024	1,686	1,192	1,236
2005년	131,549	107,487	76,957	16,889	2,063	1,809	1,621	1,680
2006년	134,888	109,092	80,398	18,085	2,123	1,974	1,774	1,840
2007년	151,748	122,763	88,127	21,318	2,278	1,991	1,668	1,730
증가율	12.50	12.53	9.61	17.88	7.30	0.86	-5.98	-5.98

주1: 2000년부터는 새로운 산정방식에 의한 것으로, 과거년도 자료와의 비교시 주의해야함 (수송수단별 수송비 산정 안함)

-도로화물

영업용도로화물=일반화물+운달화물+개별화물+기타(기타는 장의차량운송업, 파이프라인운송업 포함)

비영업용도로화물=재료비+인건비+경비+간접비용+도로통행료

-철도화물=화물+수소화물

-수상화물

국내수상화물=내항화물+내륙수상화물

국제수상화물=국제선사+외국선사

-항공화물

국제항공화물=국적기+외국적기

자료: 한국교통연구원 「국가물류비 산정 및 추이 분석」

5.12 교통사고비용 (2003~2007)

단위: 백만원

연도	항목	도로교통사고	철도교통사고	해양교통사고	항공교통사고 ⁴⁾	계
2003년	인적피해비용 ¹⁾	4,292,340	131,922	42,244	1,151	4,467,657
	물적피해비용 ²⁾	4,159,992	62,184	49,500	1,660	4,273,336
	행정비용 ³⁾	749,083	7,021	1,268	438	757,810
	심리적비용	5,909,445	78,300	16,771	2,356	6,006,872
	계	15,110,860	279,428	109,782	5,605	15,505,675
2004년	인적피해비용	3,932,464	78,514	84,110	777	4,095,866
	물적피해비용	3,922,655	3,639	25,118	850	3,952,261
	행정비용	740,895	8,168	1,458	321	750,843
	심리적비용	5,620,932	34,555	33,521	1,017	5,690,025
	계	14,216,945	124,877	144,208	2,965	14,488,996
2005년	인적피해비용	3,592,917	44,780	75,706	1,269	3,714,673
	물적피해비용	4,439,950	1,431	27,276	7,530	4,476,188
	행정비용	750,169	3,883	4,895	1,281	760,228
	심리적비용	5,292,460	19,174	22,524	223	5,334,380
	계	14,075,497	69,268	126,712	10,302	14,281,779
2006년	인적피해비용	3,549,235	41,017	51,499	-	3,641,751
	물적피해비용	5,010,305	3,762	25,098	5330	5,039,165
	행정비용	757,834	2,777	1,365	821	761,976
	심리적비용	5,164,014	16,452	16,816	-	5,197,282
	계	14,481,388	64,008	94,778	6151	14,640,175
2007년	인적피해비용	3,571,589	41,355	48,136	2,120	3,663,200
	물적피해비용	5,575,150	8,157	47,594	19,670	5,650,571
	행정비용	862,823	2,181	1,542	3,207	869,753
	심리적비용	4,923,855	16,436	17,108	250	4,957,650
	계	14,933,417	68,128	114,381	25,247	15,141,173

주: 1) 인적피해비용은 손실생 산비용+의료비용

2) 타교통수단과의 비교를 위하여 항공사고에서 기체손실비와 사고수습비를 물적피해비용

3) 사고원인분석비와 영업/이미지손실비를 행정비용으로 가정하였음

자료: 한국교통연구원 「교통사고비용 추정」

5.13 도로교통혼잡비용 (1991~2007)

연도	전체 혼잡 비용	지역별 ¹⁾							
		서울	부산	대구	인천	광주	대전	울산	계
1991년	4,564	1,367	718	149	333	84	255	-	2,906
1992년	6,241	1,801	921	191	426	104	319	-	3,762
1993년	8,579	2,418	1,219	254	571	135	418	-	5,015
1994년	10,026	2,786	1,391	291	661	153	471	-	5,753
1995년	11,565	3,055	1,562	335	760	168	521	-	6,401
1996년	15,922	3,561	2,004	527	1,407	292	957	-	8,748
1997년	18,374	4,522	2,081	864	1,515	675	635	219	10,346
1998년	12,193	3,086	1,619	523	875	441	412	136	7,091
1999년	17,113	4,175	1,994	629	1,263	689	535	192	9,478
2000년	19,448	4,714	2,661	779	1,305	711	699	280	11,149
2001년	21,109	5,087	2,973	853	1,482	805	798	323	12,321
2002년	22,135	5,310	3,048	925	1,602	877	874	348	12,984
2003년	22,769	5,640	3,103	1,025	1,638	929	938	384	13,656
2004년	23,116	5,724	3,384	1,086	1,654	800	948	389	13,985
2005년	23,698	6,019	3,480	1,185	1,747	723	1,034	377	14,564
2006년	24,621	6,736	3,290	1,201	1,970	841	974	429	15,441
2007년	25,648	7,032	3,480	1,317	2,022	917	1,038	467	16,275
증가율	4.17	4.41	5.79	9.61	2.63	9.03	6.61	8.85	5.40

주: 1) 7대 도시 (서울특별시와 광역시) 도시부도로

2) 전국의 고속도로, 국도, 지방도

자료: 한국교통연구원

단위:십억 원

지역간 ²⁾							
차종별				도로별			
승용차	버스	화물차	계	고속도로	국도	지방도	계
354	816	489	1,659	260	1,231	167	1,658
589	1,209	681	2,479	385	1,897	197	2,479
1,071	1,426	967	3,464	821	2,356	387	3,564
1,538	1,520	1,215	4,273	1,125	2,682	466	4,273
2,142	1,620	1,402	5,164	1,828	2,773	563	5,164
2,575	2,598	2,002	7,175	3,259	3,142	773	7,174
3,260	2,708	2,060	8,028	3,009	4,130	889	8,028
2,154	1,582	1,366	5,102	1,908	2,347	847	5,102
2,989	2,441	2,205	7,635	2,693	3,857	1,086	7,635
3,555	2,486	2,258	8,299	2,151	5,138	1,010	8,299
3,886	2,529	2,373	8,789	1,985	5,607	1,197	8,789
3,979	2,682	2,490	9,151	2,065	5,735	1,351	9,151
4,557	2,587	1,969	9,113	2,013	5,598	1,503	9,113
4,484	2,643	2,004	9,131	2,059	5,466	1,605	9,131
4,217	3,104	1,812	9,134	2,279	5,126	1,728	9,134
4,466	2,634	2,080	9,180	2,413	4,920	1,847	9,180
5,174	1,829	2,371	9,373	2,675	4,932	1,767	9,373
15.86	-30.58	13.95	2.10	10.83	0.23	-4.34	2.10

5.14 소비자 물가지수 (1975~2008)

(1) 교통 관련 소비자 물가지수 - 차량구입비

단위: 2005년=100

구분	소형승용차	중형승용차	대형승용차	경승용차	다목적승용차	자전거
1975년	-	-	-	-	-	18.148
1976년	-	-	-	-	-	20.399
1977년	-	-	-	-	-	20.438
1978년	-	-	-	-	-	21.928
1979년	-	-	-	-	-	29.748
1980년	-	-	-	-	-	35.476
1981년	-	-	-	-	-	34.947
1982년	-	-	-	-	-	38.166
1983년	-	-	-	-	-	38.334
1984년	-	-	-	-	-	40.747
1985년	-	-	-	-	-	41.115
1986년	-	-	-	-	-	40.966
1987년	-	-	-	-	-	43.134
1988년	-	-	-	-	-	45.894
1989년	-	-	-	-	-	49.520
1990년	88.638	116.057	-	-	-	51.540
1991년	91.214	116.057	-	-	-	55.740
1992년	96.147	111.168	-	-	-	64.758
1993년	96.486	105.487	-	-	-	67.836
1994년	96.712	105.513	-	-	-	74.371
1995년	96.873	105.707	106.997	-	-	77.403
1996년	96.873	106.245	106.997	-	-	77.849
1997년	96.566	106.333	107.354	-	-	83.197
1998년	94.830	103.725	104.937	-	-	105.015
1999년	93.943	101.391	101.433	-	-	105.602
2000년	95.404	101.945	101.764	-	98.167	102.058
2001년	98.179	102.463	102.706	-	101.350	103.172
2002년	98.696	101.597	102.104	-	101.620	100.867
2003년	100.835	103.321	103.783	-	102.708	99.524
2004년	99.070	99.601	100.306	-	99.902	98.597
2005년	100.000	100.000	100.000	100.000	100.000	100.000
2006년	103.900	102.900	103.800	104.800	102.500	100.900
2007년	104.200	104.400	104.100	106.300	102.600	104.300
2008년	105.200	105.800	105.200	102.200	102.700	128.000

자료: 통계청 「소비자물가지수」 2010

(2) 교통관련 소비자 물가지수 - 수단별 이용료

단위: 2005년=100

구분	철도 이용료		육상 이용료			항공 이용료			
	열차료	전철료	시내버스료	고속버스료	택시료	국내항공료	공항이용료	국제항공료	여객선료
1975년	16.105	-	-	10.048	13.698	9.717	-	-	-
1976년	17.792	-	-	10.751	13.698	12.553	-	-	-
1977년	14.511	-	-	10.582	13.698	12.028	-	-	-
1978년	15.844	-	-	11.539	15.627	13.455	-	-	-
1979년	18.206	-	-	15.179	20.944	16.107	-	-	-
1980년	24.236	11.105	-	21.774	28.072	26.061	-	-	-
1981년	29.248	12.964	-	25.443	31.427	32.946	-	-	-
1982년	33.953	14.827	-	26.353	32.284	35.796	-	-	-
1983년	36.344	14.970	-	28.426	29.792	37.187	-	-	-
1984년	38.064	16.340	-	28.426	32.284	37.187	-	-	-
1985년	38.255	19.093	-	28.604	32.552	38.605	-	-	-
1986년	38.351	20.284	-	30.040	33.591	37.932	-	-	-
1987년	38.351	23.489	-	29.890	34.304	37.608	-	-	-
1988년	38.351	23.489	-	29.890	34.470	37.608	-	-	-
1989년	38.351	23.489	-	29.890	37.043	37.608	-	-	-
1990년	38.351	23.489	-	29.890	39.615	37.831	-	-	-
1991년	41.873	29.181	-	35.270	43.817	45.696	-	-	-
1992년	43.953	29.181	-	38.413	47.365	49.303	-	-	-
1993년	50.317	34.467	-	45.801	49.391	52.524	-	-	-
94년	56.407	41.358	-	51.196	60.634	52.524	-	-	-
1995년	60.147	42.174	-	56.276	64.321	52.524	39.966	59.955	-
1996년	67.533	46.935	-	61.051	67.987	50.839	48.415	59.925	-
1997년	70.716	49.655	-	65.916	68.233	50.200	48.415	61.124	-
1998년	74.574	52.375	-	77.849	79.670	64.290	51.105	71.381	-
1999년	76.939	57.618	-	77.849	82.607	66.426	72.622	75.563	-
2000년	80.187	61.940	-	80.744	82.639	75.936	72.622	77.852	-
2001년	84.866	69.288	-	84.746	84.733	82.718	81.228	79.649	-
2002년	90.401	69.288	-	90.133	94.746	91.517	84.417	82.574	-
2003년	92.928	76.977	-	91.929	96.605	91.675	100.000	86.642	-
2004년	100.428	86.533	-	95.965	96.605	96.211	100.000	92.208	-
2005년	100.000	100.000	100.000	100.000	100.000	100.000	100.000	100.000	100.000
2006년	101.100	101.100	101.700	102.500	110.300	99.400	100.000	105.900	103.700
2007년	110.700	110.700	112.600	107.400	111.400	99.800	100.000	107.800	104.900
2008년	112.400	113.500	114.800	109.100	112.200	109.800	100.000	120.600	111.000

5.15 사업체수 및 종사자수 (1993~2008)

연도	전국		서울		부산		대구	
	사업체수	종사자수	사업체수	종사자수	사업체수	종사자수	사업체수	종사자수
1993년	2,304,250	12,245,073	624,841	3,974,457	226,312	1,047,659	126,631	579,516
1994년	2,518,454	12,583,630	655,139	3,612,150	244,467	1,113,956	151,362	685,987
1995년	2,771,068	13,634,273	708,025	3,874,597	256,368	1,152,092	166,449	737,394
1996년	2,807,802	14,006,754	699,797	4,045,537	253,355	1,137,990	168,818	736,308
1997년	2,853,673	13,470,343	692,616	3,758,459	253,641	1,095,718	171,190	699,868
1998년	2,785,659	12,416,558	663,293	3,378,615	249,677	1,010,408	164,277	625,090
1999년	2,927,330	12,920,289	690,205	3,367,652	256,561	1,045,176	171,487	657,459
2000년	3,013,417	13,604,274	719,536	3,574,824	261,480	1,057,136	174,760	664,860
2001년	3,046,554	14,109,641	723,701	3,763,794	262,579	1,106,917	178,588	697,681
2002년	3,131,963	14,608,322	735,258	3,805,462	268,784	1,145,605	182,576	738,541
2003년	3,187,916	14,729,166	748,953	3,791,943	268,339	1,130,189	183,115	727,337
2004년	3,189,890	14,818,754	740,779	3,732,230	267,478	1,144,196	182,359	718,977
2005년	3,204,809	15,147,471	741,229	3,843,010	263,638	1,114,403	179,780	714,703
2006년	3,226,569	15,435,766	733,759	3,894,666	262,926	1,147,243	180,015	721,257
2007년	3,262,925	15,943,674	728,614	4,005,831	262,906	1,157,853	179,904	732,128
2008년	3,264,782	16,288,280	719,687	4,079,277	258,091	1,165,574	178,629	739,022
증가율	0.06	2.16	-1.23	1.83	-1.83	0.67	-0.71	0.94

자료: 통계청

단위: 개, 인

인천		광주		대전		울산	
사업체수	종사자수	사업체수	종사자수	사업체수	종사자수	사업체수	종사자수
96,988	526,400	62,723	281,795	61,881	286,109	-	-
114,296	612,172	69,518	312,641	76,513	341,024	-	-
126,670	681,840	77,443	340,554	82,490	372,754	-	-
128,737	689,785	79,635	357,169	82,671	376,489	-	-
132,312	642,219	82,191	357,999	85,342	372,297	53,680	318,815
127,645	586,567	79,965	337,337	81,181	338,025	53,088	293,005
138,119	641,990	85,073	367,734	86,232	356,033	55,660	310,708
142,406	666,896	87,584	380,831	86,832	365,389	58,044	334,565
146,852	693,983	89,487	393,434	90,394	395,826	59,791	351,460
153,534	723,081	93,161	416,398	91,850	403,620	63,178	370,570
156,020	721,256	94,439	429,262	91,480	397,790	64,265	372,830
157,071	724,326	95,950	433,207	90,402	402,530	64,715	378,055
154,737	728,042	95,287	428,275	90,366	405,311	65,309	379,842
155,434	745,111	95,656	439,438	89,851	412,889	65,818	389,470
158,699	765,760	97,111	456,575	91,097	429,632	67,169	406,846
157,980	765,014	97,511	464,104	92,548	450,857	67,843	404,866
-0.45	-0.10	0.41	1.65	1.59	4.94	1.00	-0.49

5.15 사업체수 및 종사자수 (1993~2008) (계속)

연도	경기		강원		충북		충남	
	사업체수	종사자수	사업체수	종사자수	사업체수	종사자수	사업체수	종사자수
1993년	307,276	1,746,416	82,661	367,122	66,018	319,066	95,815	423,471
1994년	346,477	1,895,253	90,488	374,676	74,985	356,954	100,620	442,749
1995년	400,281	2,119,626	100,664	404,572	84,876	393,854	107,397	456,807
1996년	416,333	2,228,148	102,946	409,922	87,788	408,090	110,428	482,407
1997년	430,626	2,141,390	104,469	407,379	89,368	400,630	114,227	485,110
1998년	425,043	2,036,899	104,241	385,094	88,714	375,108	113,337	456,957
1999년	462,593	2,217,212	109,423	395,907	92,895	395,025	118,552	474,816
2000년	488,147	2,416,082	110,065	405,532	94,736	416,695	119,149	496,966
2001년	508,303	2,556,390	111,610	415,357	95,846	418,910	117,998	502,933
2002년	540,754	2,720,746	113,276	431,064	96,684	434,578	119,762	525,595
2003년	566,798	2,845,516	115,302	433,109	97,506	437,126	122,459	544,469
2004년	577,633	2,940,840	116,338	436,787	96,771	439,934	123,445	565,624
2005년	596,133	3,066,075	116,163	436,972	97,142	450,265	125,538	589,493
2006년	618,765	3,164,760	116,338	440,522	99,331	462,882	127,547	604,737
2007년	640,490	3,334,921	116,705	448,200	101,386	480,060	130,104	622,870
2008년	651,428	3,438,570	117,150	466,538	101,861	498,337	131,549	641,731
증가율	1.71	3.11	0.38	4.09	0.47	3.81	1.11	3.03

자료: 통계청

단위: 개, 인

전북		전남		경북		경남		제주	
사업체수	종사자수	사업체수	종사자수	사업체수	종사자수	사업체수	종사자수	사업체수	종사자수
94,295	423,090	104,035	423,014	138,090	677,689	187,399	1,042,467	29,285	126,802
102,269	432,591	113,309	467,667	143,171	690,436	204,827	1,112,958	31,013	132,416
112,970	467,367	124,008	510,674	156,693	739,427	233,016	1,241,134	33,718	141,581
115,206	480,362	126,921	511,921	163,214	762,164	237,319	1,228,329	34,634	152,133
118,382	477,225	130,753	525,162	168,939	763,115	190,149	874,457	35,788	150,500
117,729	450,701	128,510	494,629	167,913	700,425	186,052	806,270	34,994	141,428
122,113	458,658	132,342	506,561	174,481	714,779	194,273	862,446	37,321	148,133
121,548	470,946	132,905	519,464	177,916	770,024	199,462	910,059	38,847	154,005
118,259	466,130	128,170	491,650	176,591	772,770	198,100	920,092	40,285	162,314
119,443	478,066	128,517	495,961	179,861	789,747	203,569	955,479	41,756	173,809
119,717	470,976	128,218	487,402	181,919	799,774	207,250	970,400	42,136	169,787
120,165	472,841	126,035	479,693	180,444	799,252	207,774	982,650	42,531	167,612
118,809	478,547	125,074	500,916	181,069	823,500	211,230	1,016,273	43,305	171,844
118,818	486,913	124,574	508,358	180,991	815,419	213,137	1,025,453	43,609	176,648
120,062	502,261	124,763	519,017	183,389	829,586	216,280	1,073,152	44,246	178,982
119,821	512,017	124,286	535,252	183,408	844,659	218,683	1,101,580	44,307	180,882
-0.20	1.94	-0.38	3.13	0.01	1.82	1.11	2.65	0.14	1.06

5.16 운수업 일반현황(2008)

단위 : 개소, 인, 백만원, 수

구분	사업체수	종사자수	급여액	장비대수 및창고수	매출액	운수비용	부가가치	유형고정자산
전국	339,991	1,051,304	19,102,747	740,137	127,622,111	116,923,708	46,522,831	135,309,007
서울	91,664	367,649	8,904,103	206,262	86,535,916	80,731,372	24,836,098	69,597,649
부산	28,031	101,171	2,036,758	59,902	7,087,159	6,322,593	3,967,116	18,879,183
대구	20,246	51,008	677,768	40,734	2,385,496	2,160,621	1,275,947	4,246,071
인천	19,011	58,111	969,951	46,108	4,689,229	3,866,703	2,608,690	12,674,880
광주	9,346	24,511	306,885	19,023	1,300,935	1,102,717	683,885	1,774,825
대전	9,803	32,465	802,121	34,554	2,946,274	3,676,951	819,643	12,135,993
울산	6,293	19,318	286,962	15,112	1,163,029	998,878	639,558	687,744
경기	63,910	158,217	1,839,840	121,876	8,483,330	6,649,361	4,870,270	5,501,866
강원	9,555	22,239	226,531	18,291	975,614	861,503	480,597	2,219,600
충북	10,453	25,479	325,624	22,356	1,406,054	1,264,792	611,909	724,408
충남	10,936	24,698	282,496	20,717	1,438,442	1,219,396	689,962	765,605
전북	11,997	29,968	309,628	25,422	1,253,435	1,098,222	603,012	539,704
전남	8,818	34,423	758,534	27,038	2,256,835	2,153,740	1,151,711	2,394,047
경북	16,654	44,076	748,892	34,998	2,593,011	2,483,455	1,226,289	1,415,040
경남	17,456	45,770	513,159	37,798	2,585,043	1,880,440	1,797,375	1,358,192
제주	5,818	12,202	113,494	9,946	522,309	452,964	260,768	394,199

자료: 통계청, 「운수업조사」 2008

제 6 장 에너지 및 환경

수송부문 업종별 에너지소비량
자가용 에너지소비
부문별 최종에너지 소비량
7대도시대기오염도
대기오염물질배출량
도시철도 실내공기질

6.1 수송부문 업종별 에너지소비량 (1995~2007)

단위 : 천TOE

구분	합계	육상운수	철도운수	수상운수	항공운수	운수관련서비스
1995년	15,187.0	5,744.6	453.8	5,472.4	3,516.2	-
1998년	15,818.1	5,609.7	509.3	5,984.7	3,640.6	73.8
2001년	17,859.8	6,974.0	570.6	6,195.7	4,023.5	96.0
2004년	20,528.0	8,677.0	594.2	6,050.0	5,107.8	99.1
2007년	21,886.5	9,307.3	545.9	6,116.2	5,801.2	116.0

주 : 95년의 운수관련서비스업 항목은 조사되지 않은 항목임.

자료 : 에너지경제연구원 「에너지총조사보고서」 2008

6.2 자가용 에너지소비 (1995~2007)

단위: KL(kiloliter)

구분		휘발유	경유	LPG	합계
1995	계	8,674,958.2	6,420,540.3	161,861.7	15,257,360.3
	승용일반형	8,482,925.0	—	—	8,482,925.0
	승용다목적형	26,861.7	585,453.4	—	612,315.1
	승합차	64,093.3	1,267,699.8	80,116.6	1,411,909.6
	화물자동차	101,078.2	4,567,387.2	81,745.2	4,750,210.5
1998	계	9,559,212.1	6,598,073.2	594,163.1	16,751,448.4
	승용일반형	9,559,212.1	—	133,827.9	9,693,040.0
	승용다목적형	—	759,228.3	—	759,228.3
	승합차	—	1,128,145.7	254,944.5	1,383,090.1
	화물자동차	—	4,710,699.2	205,390.7	4,916,089.9
2001	계	10,676,520.8	8,512,327.0	2,800,279.4	21,989,127.3
	승용일반형	10,676,520.8	—	967,557.3	11,644,078.1
	승용다목적형	—	1,078,613.1	—	1,078,613.1
	승합차	—	1,822,165.6	1,478,987.8	3,301,153.4
	화물자동차	—	5,611,548.3	353,734.3	5,965,282.6
2004	계	9,833,740.7	11,130,621.8	3,850,889.2	24,815,251.7
	승용일반형	9,833,740.7	—	1,270,409.9	11,104,150.7
	승용다목적형	—	3,047,502.6	1,013,379.8	4,060,882.4
	승합차	—	1,672,211.2	1,230,479.8	2,902,691.0
	화물자동차	—	6,410,908.0	336,619.6	6,747,527.6
2007	계	10,130,051.6	12,422,780.9	4,306,200.0	26,859,032.5
	승용일반형	10,130,051.6	—	1,806,250.9	11,936,302.5
	승용다목적형	—	4,103,019.6	1,117,224.2	5,220,243.8
	승합차	—	1,650,281.4	977,196.8	2,627,478.2
	화물자동차	—	6,669,479.9	405,528.1	7,075,008.0

자료: 에너지경제연구원 「에너지총조사보고서」 2008

6.3 부문별 최종에너지 소비량 (1981~2008)

단위: 천TOE

구분	산업부문	수송부문	가정상업부문	공공기타부문	합계
1981	17,506	3,721	15,836	1,888	38,952
1982	17,354	4,216	15,197	1,945	38,711
1983	18,346	5,434	15,438	2,118	41,337
1984	19,508	6,007	17,342	2,141	44,998
1985	20,015	6,707	18,180	2,096	46,998
1986	21,865	7,699	18,605	2,355	50,524
1987	24,648	9,275	18,893	2,381	55,197
1988	28,200	10,747	19,700	2,385	61,033
1989	30,871	12,269	20,080	2,655	65,875
1990	36,150	14,173	21,971	2,812	75,107
1991	42,914	16,156	21,919	2,813	83,803
1992	50,825	18,531	23,008	2,259	94,623
1993	55,591	21,119	25,042	2,296	104,048
1994	59,937	23,860	25,941	2,467	112,206
1995	62,946	27,148	29,451	2,416	121,962
1996	67,868	29,792	31,713	2,659	132,033
1997	77,908	30,738	33,071	2,715	144,432
1998	76,039	26,184	27,418	2,487	132,128
1999	79,858	28,625	31,929	2,648	143,060
2000	83,912	30,945	32,370	2,625	149,852
2001	85,158	31,909	32,893	2,989	152,950
2002	89,197	33,763	34,299	3,191	160,451
2003	90,805	34,632	34,964	3,593	163,995
2004	92,992	34,615	34,807	3,595	166,009
2005	94,366	35,559	36,861	4,068	170,854
2006	97,235	36,527	35,986	3,836	173,584
2007	104,327	37,068	35,916	4,143	181,455
2008	106,458	35,793	36,225	4,099	182,576
증가율	2.04	-3.44	0.86	-1.06	0.62

자료: 에너지경제연구원

6.4 7대도시대기오염도 (1990~2008)

단위: SO₂, O₃, NO₂ :ppm, PM₁₀:마이크로g/m³

구분	1990년	1998년	1999년	2000년	2001년	2002년	2003년	2004년	2005년	2006년	2007년	2008년
서울	아황산가스	0.051	0.008	0.007	0.006	0.005	0.005	0.005	0.005	0.005	0.006	0.006
	오존	0.009	0.017	0.016	0.017	0.015	0.014	0.014	0.014	0.018	0.018	0.019
	이산화질소	0.030	0.030	0.032	0.034	0.037	0.036	0.038	0.037	0.028	0.036	0.038
	미세먼지	-	59	68	70	71	76	69	61	58	60	55
부산	아황산가스	0.039	0.015	0.014	0.010	0.008	0.007	0.006	0.007	0.006	0.006	0.006
	오존	0.017	0.022	0.022	0.022	0.025	0.024	0.023	0.024	0.023	0.024	0.026
	이산화질소	0.019	0.024	0.019	0.024	0.030	0.029	0.026	0.024	0.023	0.023	0.022
	미세먼지	-	67	65	62	60	69	55	60	58	59	51
대구	아황산가스	0.041	0.014	0.011	0.009	0.008	0.006	0.006	0.006	0.006	0.006	0.005
	오존	0.008	0.017	0.017	0.019	0.019	0.018	0.020	0.022	0.022	0.020	0.023
	이산화질소	0.018	0.027	0.027	0.029	0.030	0.023	0.026	0.026	0.021	0.023	0.024
	미세먼지	-	72	66	63	67	71	59	58	55	54	57
인천	아황산가스	0.044	0.009	0.008	0.008	0.007	0.006	0.007	0.007	0.007	0.007	0.007
	오존	-	0.016	0.018	0.019	0.019	0.019	0.019	0.020	0.022	0.020	0.022
	이산화질소	-	0.026	0.028	0.024	0.027	0.027	0.030	0.028	0.025	0.029	0.031
	미세먼지	-	57	53	53	52	57	61	62	61	68	64
광주	아황산가스	0.017	0.008	0.007	0.006	0.004	0.004	0.004	0.004	0.004	0.004	0.004
	오존	0.010	0.022	0.018	0.017	0.019	0.016	0.018	0.022	0.022	0.021	0.022
	이산화질소	0.014	0.016	0.021	0.020	0.026	0.021	0.019	0.019	0.022	0.024	0.023
	미세먼지	-	49	56	58	57	52	36	46	49	55	52
대전	아황산가스	0.029	0.009	0.009	0.007	0.006	0.004	0.004	0.005	0.005	0.004	0.005
	오존	-	0.018	0.020	0.020	0.021	0.019	0.018	0.019	0.021	0.018	0.017
	이산화질소	-	0.018	0.025	0.023	0.025	0.020	0.018	0.022	0.020	0.020	0.019
	미세먼지	-	58	55	51	48	53	43	49	48	49	45
울산	아황산가스	0.031	0.015	0.017	0.013	0.012	0.010	0.011	0.010	0.008	0.007	0.008
	오존	0.013	0.017	0.018	0.021	0.020	0.021	0.021	0.022	0.022	0.021	0.021
	이산화질소	0.022	0.019	0.021	0.020	0.022	0.019	0.016	0.022	0.024	0.022	0.023
	미세먼지	-	29	29	52	55	54	40	50	50	52	53

주1: 도시별 연평균치이며, 이는 월별평균치를 산술평균하여 산출한 수치임

2: '-'는 장비고장으로 인하여 자료가 없는 경우임

3: 'PM₁₀'는 1995년부터 측정을 시작함

4: 아황산가스(SO₂), 오존(O₃), 이산화질소(NO₂), 미세먼지(PM-10)

자료: 환경부 「환경통계연감」 2009

6.5 대기오염물질배출량 (2006~2007)

단위 : 톤

구분		계	CO	HC	NOx	PM	SO2
2006년	계	2,067,423.0	689,320.0	154,447.0	1,172,418.0	46,401.0	4,838.0
	도로부문	계	2,043,864.3	683,544.8	152,105.8	45,474.0	4,470.7
	승용차	휘발유	152,377.0	107,560.2	13,445.0	-	1,120.4
		경유	89,042.3	40,959.4	6,233.0	4,006.9	-
		LPG	161,138.4	120,733.6	10,101.2	-	481.0
	승합차	휘발유	202.3	142.3	18.0	-	-
		경유	232,979.9	64,126.1	18,645.4	4,182.1	1,394.0
		LPG	16,485.3	12,235.2	901.5	-	579.6
	화물차	휘발유	806.7	253.8	454.1	-	24.0
		경유	1,321,818.3	316,930.9	97,370.3	35,638.8	636.4
		LPG	7,728.4	5,944.9	438.0	-	-
	특수차	휘발유	0.6	0.2	0.3	-	-
		경유	61,260.3	14,639.0	4,497.5	1,646.1	235.2
		LPG	24.8	19.1	1.4	-	-
	철도부문	계	23,559.0	5,775.0	2,341.0	927.0	367.0
		여객	14,596.0	3,571.0	1,450.0	579.0	229.0
		화물	8,962.0	2,204.0	891.0	348.0	137.0
2007년	계	2,088,632.0	697,705.0	155,961.0	1,183,368.0	46,493.0	5,104.0
	도로부문	계	2,063,704.0	691,594.0	153,484.0	45,512.0	4,716.0
	승용차	휘발유	141,684.0	100,012.0	12,502.0	-	1,042.0
		경유	89,043.0	40,960.0	6,233.0	4,007.0	-
		LPG	174,395.0	130,666.0	10,932.0	-	521.0
	승합차	휘발유	175.0	123.0	16.0	-	-
		경유	282,148.0	77,659.0	22,580.0	5,065.0	1,688.0
		LPG	15,599.0	11,578.0	853.0	-	548.0
	화물차	휘발유	604.0	190.0	340.0	-	18.0
		경유	1,277,882.0	306,396.0	94,134.0	34,454.0	615.0
		LPG	8,223.0	6,326.0	466.0	-	-
	특수차	휘발유	-	-	-	-	-
		경유	73,926.0	17,666.0	5,427.0	1,987.0	284.0
		LPG	24.0	18.0	1.0	-	-
	철도부문	계	24,928.0	6,111.0	2,477.0	981.0	388.0
		여객	15,445.0	3,779.0	1,534.0	613.0	243.0
		화물	9,483.0	2,332.0	943.0	368.0	145.0

자료: 한국교통연구원 「2009년도 국가교통수요조사 및 DB구축사업」

6.6 도시철도 실내공기질 (2008)

단위 : $\mu\text{g}/\text{m}^3$, ppm

구분			미세먼지(PM10)		이산화탄소(CO2)	
			평상시	혼잡시	평상시	혼잡시
2008년	서울메트로	1호선	84.2	109.1	879.9	1,384.5
		2호선	118.1	175.7	1,566.9	2,144.5
		3호선	92.9	142.4	1,301.1	1,584.8
		4호선	81.0	144.7	992.1	1,786.8
	서울도시철도공사	5호선	167.6	175.3	935.5	943.3
		6호선	178.4	202.2	787.8	1,044.8
		7호선	178.6	214.1	1,066.3	1,539.0
		8호선	178.7	201.3	761.5	1,122.8
	대구도시철도공사	1호선	43.8	56.3	902.0	1,039.0
		2호선	35.4	47.9	859.0	1,041.0
	인천지하철공사	1호선	104.0	112.0	973.0	1,690.0
	부산지하철공사	1호선	49.8	78.0	636.5	1,717.8
		2호선	44.3	72.2	719.6	1,352.0
		3호선	46.7	73.4	610.0	1,473.1
	광주도시철도공사	1호선	36.2	123.2	572.1	831.9
	대전도시철도공사	1호선	65.7	77.9	1,053.0	1,330.5

자료: 교통안전공단, 대중교통현황조사(<http://ptc.kotsa.or.kr>)

제 7 장 북한교통통계

총인구	100
인구밀도	100
성별인구 및 성비	100
분단이후 출생인구	100
행정구역	100
경제활동인구 및 참가율	100
도로연장	100
자동차등록대수	100
철도연장	100
철도차량대수	100
지하철연장	100
전철연장 및 전철화율	100
항공기보유대수	100
선박보유	100
항만하역능력	100

7.1 총인구 (1970~2008)

단위: 천명

구분	남한	북한	합계	남/북(배)
1970년	32,241	14,905	47,146	2.16
1975년	35,281	16,646	51,927	2.12
1980년	38,124	17,622	55,746	2.16
1985년	40,806	19,097	59,903	2.14
1990년	42,869	20,221	63,090	2.12
1991년	43,296	20,495	63,791	2.11
1992년	43,748	20,798	64,546	2.10
1993년	44,195	21,123	65,318	2.09
1994년	44,642	21,353	65,995	2.09
1995년	45,093	21,543	66,636	2.09
1996년	45,525	21,684	67,209	2.10
1997년	45,954	21,810	67,764	2.11
1998년	46,287	21,942	68,229	2.11
1999년	46,617	22,082	68,699	2.11
2000년	47,008	22,175	69,183	2.12
2001년	47,354	22,253	69,607	2.13
2002년	47,615	22,369	69,984	2.13
2003년	47,849	22,522	70,371	2.12
2004년	48,082	22,709	70,791	2.12
2005년	48,138	22,928	71,066	2.10
2006년	48,297	23,079	71,376	2.09
2007년	48,456	23,200	71,657	2.09
2008년	48,607	23,298	71,905	2.09
증가율	0.31	0.42	0.35	-0.18

주 1: 남한은 2006. 11월에 작성한 장래인구추계 자료임

2: 북한은 북한의 1993년 센서스를 기초로 추계한 연앙(매년 7월 1일 기준) 인구임

자료: 국토해양부, 통계청(<http://www.kosis.kr/bukhan>)

7.2 인구밀도 (1970~2008)

단위 : 명/km²

구분	남한	북한	남북한
1970년	328.2	122.1	213.7
1975년	357.1	136.3	235.1
1980년	385.1	144.3	252.1
1985년	411.6	156.4	270.8
1990년	431.8	164.7	284.1
1991년	436.0	167.0	287.3
1992년	440.5	169.4	290.7
1993년	444.7	172.1	294.1
1994년	449.1	173.9	297.2
1995년	454.3	175.5	300.1
1996년	458.4	176.6	302.6
1997년	462.4	177.7	305.1
1998년	465.6	178.7	307.1
1999년	468.8	179.9	309.2
2000년	472.6	180.6	311.3
2001년	475.8	181.3	313.1
2002년	478.2	181.7	314.3
2003년	480.5	182.9	316.0
2004년	482.2	184.4	317.6
2005년	483.1	186.2	319.0
2006년	484.5	187.4	320.3
2007년	485.9	188.4	321.5
2008년	486.9	189.2	322.5
증가율	0.21	0.42	0.31

주: 인구밀도-추계인구/국토면적
 자료: 행정안전부, 통계청(<http://www.kosis.kr/bukhan>)

7.3 성별인구 및 성비 (1970~2008)

단위 : 천명, 성비(%)

구분	남한			북한			남북한		
	남	여	성비	남	여	성비	남	여	성비
1970년	16,309	15,932	102.4	7,052	7,853	89.8	23,361	23,785	98.2
1975년	17,766	17,515	101.4	7,964	8,682	91.7	25,730	26,197	98.2
1980년	19,236	18,888	101.8	8,478	9,143	92.7	27,714	28,031	98.9
1985년	20,576	20,230	101.7	9,248	9,849	93.9	29,824	30,079	99.2
1990년	21,568	21,301	101.3	9,841	10,380	94.8	31,409	31,681	99.1
1991년	21,784	21,512	101.3	9,984	10,512	95.0	31,768	32,024	99.2
1992년	22,014	21,734	101.3	10,140	10,657	95.1	32,154	32,391	99.3
1993년	22,243	21,952	101.3	10,293	10,831	95.0	32,536	32,783	99.2
1994년	22,472	22,169	101.4	10,416	10,938	95.2	32,888	33,107	99.3
1995년	22,705	22,388	101.4	10,519	11,024	95.4	33,224	33,412	99.4
1996년	22,925	22,600	101.4	10,600	11,085	95.6	33,525	33,685	99.5
1997년	23,148	22,805	101.5	10,672	11,138	95.8	33,820	33,943	99.6
1998년	23,296	22,991	101.3	10,747	11,195	96.0	34,043	34,186	99.6
1999년	23,458	23,159	101.3	10,823	11,258	96.1	34,281	34,417	99.6
2000년	23,667	23,341	101.4	10,876	11,299	96.3	34,543	34,640	99.7
2001년	23,843	23,514	101.4	10,920	11,333	96.4	34,763	34,847	99.8
2002년	23,970	23,652	101.3	10,983	11,386	96.5	34,953	35,038	99.8
2003년	24,090	23,770	101.3	11,066	11,456	96.6	35,156	35,226	99.8
2004년	24,165	23,874	101.2	11,165	11,543	96.7	35,330	35,417	99.8
2005년	24,191	23,947	101.0	11,282	11,646	96.9	35,473	35,593	99.7
2006년	24,268	24,029	101.0	11,364	11,715	97.0	35,632	35,744	99.7
2007년	24,344	24,112	101.0	11,429	11,771	97.1	35,774	35,883	99.7
2008년	24,416	24,191	100.9	11,483	11,815	97.2	35,899	36,006	99.7
증가율	0.30	0.33	-	0.47	0.37	-	0.35	0.34	-

주: 성비 = 여자 100명당 남자수

자료: 국토해양부, 통계청(<http://www.kosis.kr/bukhan>)

7.4 분단이후 출생인구 (1970~2008)

단위 : 천명, 비율(%)

구분	남한		북한		남북한	
	인구	비율	인구	비율	인구	비율
1970년	19,548	60.6	8,057	54.1	27,605	58.6
1975년	23,558	66.8	10,205	61.3	33,763	65.0
1980년	27,162	71.2	11,769	66.8	38,931	69.8
1985년	30,726	75.3	13,542	70.9	44,268	73.9
1990년	33,740	78.7	15,355	75.9	49,095	77.8
1991년	34,369	79.4	15,742	76.8	50,111	78.6
1992년	35,019	80.0	16,154	77.7	51,173	79.3
1993년	35,661	80.7	16,542	78.3	52,203	79.9
1994년	36,296	81.3	16,902	79.2	53,198	80.6
1995년	36,929	81.9	17,244	80.0	54,173	81.3
1996년	37,532	82.4	17,556	81.0	55,088	82.0
1997년	38,150	83.0	17,861	81.9	56,011	82.7
1998년	38,682	83.6	18,146	82.7	56,828	83.3
1999년	39,210	84.1	18,428	83.5	57,638	83.9
2000년	39,790	84.6	18,635	84.0	58,425	84.4
2001년	40,324	85.1	18,867	84.8	59,191	85.0
2002년	40,772	85.6	19,105	85.4	59,877	85.5
2003년	41,196	86.1	19,400	86.1	60,596	86.1
2004년	41,564	86.5	19,692	86.7	61,256	86.6
2005년	41,845	86.9	20,039	87.4	61,884	87.1
2006년	42,184	87.3	20,315	88.0	62,499	87.6
2007년	42,527	87.8	20,543	88.5	63,070	88.0
2008년	42,864	88.2	20,758	89.1	63,622	88.5
증가율	0.79	0.46	1.05	0.68	0.88	0.57

주1: 분단이후 출생인구는 1946년 이후 출생자를 의미함

2: 비율 : 총인구에 대한 비율임

자료: 행정안전부, 통계청(<http://www.kosis.kr/bukhan>)

7.5 행정구역 (2009)

단위 : 개소

구분	시	구역	군	읍	구	지구	리	동	노동자구	도소재지
평양시	-	19	4	4	-	-	118	284	10	-
나선시	-	-	-	-	-	-	12	20	-	-
평안남도 ¹⁾	6	-	19	19	1	1	396	190	31	평성시
평안북도	3	-	22	22	-	-	484	88	31	신의주시
자강도	3	-	15	15	-	-	229	68	23	강계시
양강도	1	-	11	11	-	-	143	25	67	해산시
황해남도	1	-	19	19	-	-	419	26	11	해주시
황해북도	3	-	15	15	-	-	332	78	8	사리원시
함경남도	3	7	15	15	1	1	465	160	35	함흥시
함경북도	3	7	12	12	-	-	253	134	44	청진시
강원도	2	-	15	15	-	-	379	61	7	원산시
합계	25	33	147	147	2	2	3,230	1,137	267	-

주 1) 남포시특별행정구는 평안남도 통계에 포함

2) 2009년 1월 기준

자료: 행정안전부, 통계청(<http://www.kosis.kr/bukhan>)

7.6 경제활동인구 및 참가율 (1965~2008)

단위: 천명, %

구분	남한			북한			남북한		
	15세 이상 인구	경제 활동 인구	경제 활동 참가율	15세 이상 인구	경제 활동 인구	경제 활동 참가율	15세 이상 인구	경제 활동 인구	경제 활동 참가율
1965년	15,367	8,754	57.0	7,081	4,316	61.0	22,448	13,070	58.2
1970년	17,468	10,062	57.6	9,235	5,800	62.8	26,703	15,862	59.4
1975년	20,918	12,193	58.3	10,385	6,657	64.1	31,303	18,850	60.2
1980년	24,463	14,431	59.0	11,501	7,453	64.8	35,964	21,884	60.8
1985년	27,553	15,592	56.6	13,472	8,999	66.8	41,025	24,591	59.9
1990년	30,887	18,539	60.0	14,847	9,873	66.5	45,734	28,412	62.1
1991년	31,535	19,109	60.6	15,040	10,197	67.8	46,575	29,306	62.9
1992년	32,020	19,499	60.9	15,190	10,390	68.4	47,210	29,889	63.3
1993년	32,526	19,806	60.9	15,425	10,582	68.6	47,951	30,388	63.4
1994년	33,046	20,353	61.6	15,611	10,803	69.2	48,657	31,156	64.0
1995년	33,659	20,845	61.9	15,781	11,015	69.8	49,440	31,860	64.4
1996년	34,274	21,288	62.1	15,907	11,055	69.5	50,181	32,343	64.5
1997년	34,851	21,782	62.5	16,052	11,092	69.1	50,903	32,874	64.6
1998년	35,347	21,428	60.6	16,190	11,203	69.2	51,537	32,631	63.3
1999년	35,757	21,666	60.6	16,379	11,367	69.4	52,136	33,033	63.4
2000년	36,186	22,134	61.2	16,574	11,548	69.7	52,760	33,682	63.8
2001년	36,579	22,471	61.4	16,741	11,685	69.8	53,320	34,156	64.1
2002년	36,963	22,921	62.0	16,926	11,797	69.7	53,889	34,718	64.4
2003년	37,340	22,957	61.5	16,736	10,340	61.8	54,076	33,297	61.6
2004년	37,717	23,417	62.1	16,920	10,443	61.7	54,637	33,860	62.0
2005년	38,300	23,743	62.0	17,142	10,592	61.8	55,442	34,335	61.9
2006년	38,762	23,978	61.9	17,342	10,699	61.7	56,104	34,677	61.8
2007년	39,170	24,216	61.8	17,549	10,765	61.3	56,719	34,981	61.7
2008년	39,598	24,347	61.5	17,781	10,962	62.0	57,379	35,309	62.0
증가율	1.09	0.54	-0.49	1.32	1.83	0.65	1.16	0.94	-0.32

주 1: 경제활동참가율=(경제활동인구/15세이상인구)×100

2: 남한은 15세이상인구 및 경제활동인구에 군인, 전투경찰, 공익근무요원, 형이 확정된 수감자 등 미포함. 2000년 이후 자료는 구직기간이 4주 기준임

3: 북한의 15세이상인구에는 군인이 포함되어 있으나, 경제활동인구에는 군인이 포함되지 않으며, 2003년 이후 자료는 16세 이상을 기준으로 작성됨

자료: 행정안전부, 통계청(<http://www.kosis.kr/bukhan>)

7.7 도로연장 (1965~2008)

단위: km

구분	남한		북한		남북한		남/북(배)	
	도로 총연장	고속도로 연장	도로 총연장	고속도로 연장	도로 총연장	고속도로 연장	도로 총연장	고속도로 연장
1965년	28,145	–	20,000	–	48,145	–	1.4	–
1970년	40,244	551	20,000	–	60,244	551	2.0	–
1975년	44,885	1,142	20,000	15	64,885	1,157	2.2	76.1
1980년	46,951	1,225	21,000	225	67,951	1,450	2.2	5.4
1985년	52,264	1,415	21,735	240	73,999	1,655	2.4	5.9
1990년	56,715	1,551	23,000	354	79,715	1,905	2.5	4.4
1991년	58,088	1,597	23,000	354	81,088	1,951	2.5	4.5
1992년	58,847	1,600	23,219	524	82,066	2,124	2.5	3.1
1993년	61,296	1,602	23,219	524	84,515	2,126	2.6	3.1
1994년	73,833	1,650	23,219	524	97,052	2,174	3.2	3.1
1995년	74,237	1,825	23,339	644	97,576	2,469	3.2	2.8
1996년	82,342	1,886	23,369	682	105,711	2,568	3.5	2.8
1997년	84,968	1,889	23,377	682	108,345	2,571	3.6	2.8
1998년	86,990	1,996	23,407	682	110,397	2,678	3.7	2.9
1999년	87,534	2,041	23,479	682	111,013	2,723	3.7	3.0
2000년	88,775	2,131	23,633	724	112,408	2,855	3.8	2.9
2001년	91,396	2,637	23,963	724	115,359	3,361	3.8	3.6
2002년	96,037	2,778	24,449	724	120,486	3,502	3.9	3.8
2003년	97,253	2,778	24,879	724	122,132	3,502	3.9	3.8
2004년	100,278	2,923	25,185	724	125,463	3,647	4.0	4.0
2005년	102,293	2,968	25,495	724	127,788	3,692	4.0	4.1
2006년	102,061	3,103	25,544	724	127,605	3,827	4.0	4.3
2007년	103,019	3,368	25,600	724	128,619	4,092	4.0	4.7
2008년	104,236	3,447	25,800	752	130,036	4,199	4.0	4.6
증가율	1.18	2.35	0.78	3.87	1.10	2.61	1.00	-2.47

자료: 국토해양부, 통계청(<http://www.kosis.kr/bukhan>)

7.8 자동차등록대수 (1965~2008)

단위: 천대

구분	남한	북한	남북한	남/북(배)
1965년	39.1	-	-	-
1970년	126.5	70.0	196.5	1.8
1975년	193.9	109.0	302.9	1.8
1980년	527.7	177.0	704.7	3.0
1985년	1,113.4	220.0	1,333.4	5.1
1990년	3,394.8	264.0	3,658.8	12.9
1991년	4,247.8	270.0	4,517.8	15.7
1992년	5,230.9	270.0	5,500.9	19.4
1993년	6,274.0	278.0	6,552.0	22.6
1994년	7,404.3	274.0	7,678.3	27.0
1995년	8,468.9	272.0	8,740.9	31.1
1996년	9,553.1	269.1	9,822.2	35.5
1997년	10,413.4	268.1	10,681.5	38.8
1998년	10,469.6	269.4	10,739.0	38.9
1999년	11,163.7	268.6	11,432.3	41.6
2000년	12,059.3	261.9	12,321.2	46.0
2001년	12,914.1	255.7	13,169.8	50.5
2002년	13,949.4	247.9	14,197.3	56.3
2003년	14,586.8	242.2	14,829.0	60.2
2004년	14,934.1	249.0	15,183.1	60.0
2005년	15,396.7	249.7	15,646.4	61.7
2006년	15,895.2	251.7	16,146.9	63.2
2007년	16,428.2	260.0	16,688.2	63.2
2008년	16,794.2	260.0	17,054.2	64.6
증가율	2.23	-	2.19	2.20

자료: 국토해양부, 통계청(<http://www.kosis.kr/bukhan>)

7.9 철도연장 (1965~2008)

단위: km

구분	남한		북한	남북한	남/북(배)
	철도키로	궤도연장			
1965년	2,980	4,897	4,349	7,329	0.7
1970년	3,193	5,500	4,043	7,236	0.8
1975년	3,144	5,619	4,292	7,436	0.7
1980년	3,135	6,007	4,370	7,505	0.7
1985년	3,121	6,299	4,516	7,637	0.7
1990년	3,091	6,435	5,045	8,136	0.6
1991년	3,091	6,462	5,059	8,150	0.6
1992년	3,092	6,496	5,096	8,188	0.6
1993년	3,098	6,517	5,112	8,210	0.6
1994년	3,101	6,559	5,112	8,213	0.6
1995년	3,101	6,554	5,112	8,213	0.6
1996년	3,120	6,559	5,112	8,232	0.6
1997년	3,118	6,580	5,214	8,332	0.6
1998년	3,125	6,683	5,214	8,339	0.6
1999년	3,119	6,667	5,214	8,333	0.6
2000년	3,123	6,706	5,214	8,337	0.6
2001년	3,125	6,820	5,224	8,349	0.6
2002년	3,129	6,845	5,235	8,364	0.6
2003년	3,140	7,530	5,235	8,375	0.6
2004년	3,374	7,746	5,235	8,609	0.6
2005년	3,392	7,872	5,235	8,627	0.6
2006년	3,392	7,890	5,235	8,627	0.6
2007년	3,399	7,950	5,242	8,641	0.6
2008년	3,381	7,981	5,242	8,623	0.6
증가율	-0.53	0.39	-	-0.21	-

자료: 한국철도공사, 통계청(<http://www.kosis.kr/bukhan>)

7.10 철도차량대수 (1986~2008)

단위 : 량

구분	남한			북한		
	기관차	객차	화차	기관차	객차	화차
1985년	1,087	2,168	16,133	1,074	860	22,000
1990년	1,325	2,133	15,601	1,182	1,050	23,920
1991년	1,398	2,138	15,741	1,193	1,065	24,280
1992년	1,585	2,038	16,116	1,186	1,056	24,246
1993년	1,831	1,921	16,238	1,181	1,040	20,088
1994년	1,981	1,868	15,191	1,171	1,040	20,088
1995년	2,175	1,856	14,330	1,162	1,048	21,130
1996년	2,342	1,900	14,048	1,153	1,045	21,271
1997년	2,569	1,928	13,952	1,140	1,010	20,024
1998년	2,876	1,854	13,395	1,130	967	19,123
1999년	2,872	1,697	13,122	1,119	1,132	18,119
2000년	2,852	1,675	13,224	1,119	1,041	17,932
2001년	2,860	1,641	13,413	1,168	1,066	18,067
2002년	2,851	1,678	14,113	1,161	1,154	18,091
2003년	3,039	1,717	14,450	1,180	1,599	18,186
2004년	3,013	1,510	14,286	1,192	1,601	18,226
2005년	3,029	1,474	13,817	1,217	1,799	18,865
2006년	3,252	1,439	13,178	1,227	2,043	19,177
2007년	3,226	1,411	13,183	1,224	2,228	19,510
2008년	3,164	1,390	13,105	1,223	2,227	21,334
증가율	-1.92	-1.49	-0.59	-0.08	-0.04	9.35

자료: 한국철도공사, 통계청(<http://www.kosis.kr/bukhan>)

7.11 지하철연장 (1975~2008)

단위 : km

구분	남한	북한	남북한	남/북(배)
1975년	7.8	12.0	19.8	0.7
1980년	7.8	32.0	39.8	0.2
1985년	132.7	32.0	164.7	4.1
1990년	149.7	34.0	183.7	4.4
1991년	149.7	34.0	183.7	4.4
1992년	152.7	34.0	186.7	4.5
1993년	161.5	34.0	195.5	4.8
1994년	170.1	34.0	204.1	5.0
1995년	178.8	34.0	212.8	5.3
1996년	250.9	34.0	284.9	7.4
1997년	278.5	34.0	312.5	8.2
1998년	278.5	34.0	312.5	8.2
1999년	330.2	34.0	364.2	9.7
2000년	393.4	34.0	427.4	11.6
2001년	401.4	34.0	435.4	11.8
2002년	411.5	34.0	445.5	12.1
2003년	358.6	34.0	392.6	10.5
2004년	358.6	34.0	392.6	10.5
2005년	470.8	34.0	504.8	13.8
2006년	482.1	34.0	516.1	14.2
2007년	500.3	34.0	534.3	14.7
2008년	503.9	34.0	537.9	14.8
증가율	0.72	0.00	0.67	0.72

자료: 국토해양부, 통계청(<http://www.kosis.kr/bukhan>)

7.12 전철연장 및 전철화율 (1985~2008)

단위 : km, 전철화율(%)

구분	남한		북한			남북한	
	전철총연장(A)	전철화율	전철총연장(B)	전철화율	전철총연장(A+B)	전철화율	A/B(배)
1985년	429	13.8	2,741	60.7	3,170	41.5	0.16
1990년	522	16.9	3,194	63.3	3,716	45.7	0.16
1991년	522	16.9	3,280	64.8	3,802	46.7	0.16
1992년	522	16.9	3,401	66.7	3,923	47.9	0.15
1993년	528	17.0	3,789	74.1	4,317	52.6	0.14
1994년	555	17.9	3,850	75.3	4,405	53.6	0.14
1995년	555	17.9	4,030	78.8	4,585	55.8	0.14
1996년	574	18.4	4,030	78.8	4,604	55.9	0.14
1997년	661	21.2	4,132	79.2	4,793	57.5	0.16
1998년	661	21.2	4,132	79.2	4,793	57.5	0.16
1999년	661	21.2	4,132	79.2	4,793	57.5	0.16
2000년	668	21.4	4,189	80.3	4,857	58.3	0.16
2001년	668	21.4	4,211	80.6	4,879	58.4	0.16
2002년	668	21.3	4,211	80.4	4,879	58.3	0.16
2003년	681	21.7	4,211	80.4	4,892	58.4	0.16
2004년	1,586	47.0	4,211	80.4	5,797	67.3	0.38
2005년	1,670	49.2	4,211	80.4	5,881	68.1	0.40
2006년	1,818	49.3	4,211	80.4	6,029	67.5	0.43
2007년	1,818	53.6	4,211	80.4	6,029	69.9	0.43
2008년	1,843	54.5	4,211	80.4	6,054	70.2	0.44
증가율	1.41	1.68	0.00	0.00	0.42	0.43	1.41

자료: 한국철도공사, 통계청(<http://www.kosis.kr/bukhan>)

7.13 항공기보유대수 (1980~2008)

단위 : 대

구분	남한	북한	남북한	남/북(배)
1980년	86	14	100	6.1
1985년	103	16	119	6.4
1990년	178	18	196	9.9
1991년	186	18	204	10.3
1992년	185	21	206	8.8
1993년	189	21	210	9.0
1994년	216	21	237	10.3
1995년	242	21	263	11.5
1996년	254	21	275	12.1
1997년	266	20	286	13.3
1998년	255	20	275	12.8
1999년	257	20	277	12.9
2000년	268	20	288	13.4
2001년	282	20	302	14.1
2002년	294	20	314	14.7
2003년	290	20	310	14.5
2004년	293	20	313	14.7
2005년	297	20	317	14.9
2006년	327	20	347	16.4
2007년	421	21	442	20.0
2008년	437	21	458	20.8
증가율	3.80	-	3.62	3.80

주: 민용기 보유대수 현황임
 자료: 국토해양부, 통계청(<http://www.kosis.kr/bukhan>)

7.14 선박보유 (1975~2008)

단위 : 만G/T, 1G/T=2.83m2

구분	남한	남한등록선	북한	남북한	남/북(배)
1975년	246	157	12	169	13.1
1980년	533	417	38	455	11.0
1985년	763	666	48	714	13.9
1990년	953	711	54	765	13.2
1991년	965	727	60	787	12.1
1992년	982	691	85	776	8.1
1993년	1,033	638	88	726	7.3
1994년	1,101	650	89	739	7.3
1995년	1,164	633	90	723	7.0
1996년	1,274	699	92	791	7.6
1997년	1,300	676	95	771	7.1
1998년	1,192	524	72	596	7.3
1999년	1,313	608	79	687	7.7
2000년	1,438	615	85	700	7.2
2001년	1,471	659	85	744	7.8
2002년	1,530	764	81	845	9.4
2003년	1,470	745	88	833	8.5
2004년	1,671	851	90	941	9.5
2005년	1,918	1,007	90	1,097	11.2
2006년	1,853	1,113	90	1,203	12.4
2007년	2,414	1,393	90	1,483	15.5
2008년	2,476	1,471	86	1,557	17.1
증가율	2.57	5.60	-4.44	4.99	10.51

주1: 남한은 국적취득을 조건부로 한 용선(국취부나용선)포함

2: 남북한은 남한의 등록선과 합산한 수치임

자료: 국토해양부, 통계청(<http://www.kosis.kr/bukhan>)

7.15 항만하역능력 (1980~2008)

단위 : 천톤/년

구분	남한	북한	남북한	남/북(배)
1980년	82,261	30,980	113,241	2.7
1985년	118,413	32,900	151,313	3.6
1990년	224,353	34,900	259,253	6.4
1991년	248,365	34,900	283,265	7.1
1992년	257,656	35,010	292,666	7.4
1993년	268,938	35,010	303,948	7.7
1994년	274,831	35,010	309,841	7.9
1995년	285,200	35,010	320,210	8.1
1996년	295,257	35,010	330,267	8.4
1997년	357,351	35,010	392,361	10.2
1998년	416,254	35,010	451,264	11.9
1999년	417,561	35,010	452,571	11.9
2000년	430,437	35,500	465,937	12.1
2001년	469,585	35,500	505,085	13.2
2002년	486,510	35,500	522,010	13.7
2003년	510,210	35,500	545,710	14.4
2004년	523,537	36,900	560,437	14.2
2005년	597,819	37,000	634,819	16.2
2006년	692,127	37,000	729,127	18.7
2007년	727,160	37,000	764,160	19.7
2008년	758,615	37,000	795,615	20.5
증가율	4.33	0.00	4.12	4.33

자료: 국토해양부, 통계청(<http://www.kosis.kr/bukhan>)

제 8 장 해외통계

주요국 철도연장
주요국 도로연장
주요국 자동차 등록대수
세계 선종별 선박량
주요국 운하연장
주요국 도로/철도/항공/해상 여객 수송실적
주요국 도로/철도/항공/해상 화물 수송실적
민간정기항공수송
국가별 컨테이너 처리실적
항만별 컨테이너 처리실적
주요국 도로교통사고 사망자수
주요국 철도교통사고
국가별 국토면적
주요국 인구
국가별 1인당 국민총소득
국가별 국내총생산(GDP)
CO2배출량

8.1 주요국 철도연장 (1987~2007)

단위 : km

구분	1987년	1997년	1998년	1999년	2000년	2001년	2002년	2003년	2004년	2005년	2006년	2007년
그리스	2,493	2,590	2,590	2,590	2,600	2,600	2,516	2,414	2,449	2,576	2,509	2,551
네덜란드	2,809	2,805	2,808	2,808	2,802	2,809	2,806	2,811	2,811	2,809	2,796	2,801
노르웨이	-	-	-	-	-	-	-	-	-	4,043	4,043	4,114
덴마크	2,461	2,743	2,760	2,756	2,768	2,768	2,779	2,785	2,644	-	2,646	2,646
독일	27,427	44,823	45,174	44,996	44,730	44,439	44,324	43,793	43,180	38,206	38,165	38,005
라트비아	-	2,413	2,413	2,413	2,413	2,413	2,413	2,413	2,413	2,413	2,412	2,408
루마니아	-	11,380	11,010	10,981	11,015	11,015	11,002	11,077	11,053	10,948	10,789	10,777
룩셈부르크	270	274	274	274	274	274	274	275	275	275	275	275
리투아니아	-	1,997	1,997	1,905	1,905	1,696	1,775	1,774	1,782	1,771	1,771	1,766
리히텐슈타인	-	-	-	-	-	-	-	-	-	9	9	9
몰타	-	-	-	-	-	-	-	-	-	-	-	-
벨기에	3,568	3,422	3,470	3,472	3,471	3,454	3,518	3,521	3,536	3,544	3,500	3,374
불가리아	-	-	-	-	-	-	-	-	4,259	4,154	4,146	4,143
스웨덴	-	10,941	10,997	11,044	11,037	11,021	11,095	11,037	11,050	11,017	11,020	10,898
스위스	-	5,009	5,014	5,034	5,032	5,025	5,021	5,007	5,002	-	-	-
스페인	13,139	12,294	12,294	12,310	12,310	12,310	12,298	12,828	12,837	12,839	13,024	13,368
슬로바키아	-	3,673	3,665	3,665	3,662	3,662	3,657	3,657	3,660	3,658	3,658	3,629
슬로베니아	-	1,201	1,201	1,201	1,201	1,229	1,229	1,229	1,229	1,228	1,228	1,228
키프로스	-	-	-	-	-	-	-	-	-	-	-	-
아일랜드	1,944	1,908	1,909	1,919	1,919	1,919	1,965	1,834	1,834	1,912	-	1,912
에스토니아	-	1,018	968	968	968	967	963	967	971	959	968	816
영국	16,941	16,998	17,001	16,984	17,008	16,996	17,020	16,950	16,456	16,237	16,222	15,814
오스트리아	5,747	5,622	5,643	5,618	5,563	5,394	5,642	5,656	-	5,690	-	-
이탈리아	15,973	15,983	16,033	16,045	15,927	15,988	15,934	15,913	15,864	16,166	16,237	16,297
체코	-	9,430	9,430	9,444	9,444	9,523	9,600	9,583	9,612	9,614	9,597	9,588
포르투갈	3,607	3,037	2,794	2,814	2,814	2,814	2,801	2,818	2,836	2,839	2,839	-
폴란드	-	-	23,210	22,891	22,560	21,119	21,073	20,665	20,250	20,253	20,176	20,107
프랑스	34,598	32,005	31,954	31,915	31,740	31,569	31,502	31,178	31,069	30,832	31,074	31,347
핀란드	-	5,865	5,867	5,836	5,854	5,850	5,850	5,851	5,741	5,732	5,905	5,899
헝가리	-	7,711	7,873	7,651	7,668	7,675	7,679	7,679	7,679	7,498	7,446	7,446
미국	-	204,593	197,258	197,032	196,742	194,436	198,151	196,020	192,990	189,640	187,730	-
중국	55,800	66,000	66,400	67,400	68,700	70,058	71,900	73,000	74,400	75,438	77,084	-
일본	-	-	-	-	-	-	-	-	-	-	-	-
대한민국	-	3,118	3,125	3,119	3,123	3,125	3,129	3,140	3,374	3,392	3,392	3,399

주1: 유럽연합 : 전철 및 비전철노선 포함된 총연장

2: 미국 : Transit 제외한 연장

3: 한국 : 지역간 철도 노선별 연장 총합계

4: '- : 정확한 수치 없음

자료: 유럽연합통계, 미국BTS, 중국인민공화국 국가통계국, 일본통계국, 대한민국 국토해양부

8.2 주요국 도로연장 (1987~2007)

구분	1987년	1988년	1997년	1998년	1999년	2000년
그리스	40,488	40,827	-	-	-	-
네덜란드	100,893	100,893	116,094	0	2,291	2,290
노르웨이	-	-	-	-	-	-
덴마크	70,190	70,488	71,444	71,492	71,622	71,664
독일	496,590	496,652	231,074	230,665	230,735	230,774
라트비아	-	-	56,990	64,150	64,336	67,393
루마니아	-	-	73,161	73,260	73,435	78,479
룩셈부르크	5,278	5,160	2,970	2,978	2,978	2,978
리투아니아	-	-	69,243	72,459	73,650	75,517
리히텐슈타인	-	-	-	-	-	-
몰타	-	-	-	2,170	2,180	2,190
벨기에	133,699	133,699	141,276	141,279	143,867	143,867
불가리아	-	-	-	-	-	-
스웨덴	98,295	98,549	98,089	98,062	98,093	98,049
스위스	-	-	71,086	71,211	71,149	71,132
스페인	152,625	155,903	162,795	163,273	163,769	163,557
슬로바키아	-	-	42,606	42,689	42,713	42,957
슬로베니아	-	-	14,930	37,364	38,375	38,403
키프로스	-	-	10,654	10,820	11,009	11,141
아일랜드	92,303	92,303	95,744	95,733	95,730	95,730
에스토니아	-	-	44,188	49,480	50,436	51,410
영국	377,050	378,152	412,704	413,576	414,055	414,817
오스트리아	-	-	106,830	106,870	106,860	106,900
이탈리아	302,563	302,403	444,251	165,688	170,829	173,028
체코	-	-	55,293	55,394	55,431	55,447
포르투갈	215	215	797	1,252	1,441	1,486
폴란드	-	-	377,048	381,046	371,729	373,083
프랑스	808,795	809,139	969,396	973,676	989,369	996,405
핀란드	-	-	78,705	78,803	78,813	78,906
헝가리	-	-	30,132	30,245	30,267	30,307
미국	-	-	6,350,265	6,286,564	6,304,192	6,334,735
중국	982,200	999,600	1,226,400	1,278,500	1,351,700	1,402,698
일본	-	-	-	-	-	1,226,000
대한민국	-	-	85,621	87,750	86,352	88,876

주1: 유럽연합 : 고속도로, 기타도로 연장 총합계

2: 미국 : 고속도로연장에 한함

3: 대한민국 : 등급별 지역별 도로연장 총합계

4: '-': 정확한 수치 없음

자료: 유럽연합통계, 미국BTS, 중국인민공화국 국가통계국, 일본통계국, 대한민국 국토해양부

단위 : km

2001년	2002년	2003년	2004년	2005년	2006년	2007년	증가율
-	-	-	-	-	-	-	-
130,445	131,530	132,398	133,383	134,218	134,981	138,052	2.28
-	-	-	92,774	93,082	93,168	93,108	-0.06
71,890	71,951	72,075	72,257	-	72,405	73,197	1.09
230,848	231,581	231,420	231,467	231,480	231,359	-	-
67,467	67,457	66,419	66,032	66,319	65,406	66,340	1.43
78,492	78,896	79,001	79,454	79,904	79,952	80,893	1.18
2,978	2,980	3,022	3,022	2,875	2,875	3,041	5.77
76,573	77,177	78,893	79,331	79,497	79,984	80,714	0.91
-	-	-	-	401	401	401	-
2,210	2,225	2,227	2,227	2,227	2,227	3,096	39.04
144,125	144,127	144,127	-	1,747	1,763	-	-
-	-	-	19,276	19,288	19,373	19,425	0.27
98,173	98,241	98,256	97,267	98,312	98,334	98,317	-0.02
71,186	71,192	71,293	71,297	71,296	-	-	-
163,799	164,139	164,584	165,152	165,646	-	-	-
42,955	42,975	42,997	43,006	43,751	43,776	43,825	0.11
38,574	38,521	38,401	38,451	38,485	38,562	-	-
11,408	11,593	11,760	12,059	12,146	12,280	12,246	-0.28
95,736	95,752	96,019	96,513	91,338	96,285	96,285	0.00
56,322	56,106	56,960	57,037	57,017	57,579	58,012	0.75
415,719	416,451	417,167	412,678	412,956	423,375	419,990	-0.80
107,000	107,000	107,060	107,200	107,340	107,250	107,210	-0.04
167,726	155,255	172,843	175,352	175,430	176,299	-	-
57,520	55,422	55,447	55,500	55,509	55,585	55,584	-0.00
1,659	1,835	2,002	2,091	2,341	-	-	-
377,687	372,339	377,289	379,456	382,015	383,278	383,054	-0.06
1,005,973	1,003,243	1,006,941	10,493	991,243	10,849	1,027,184	9,368.01
78,970	79,049	79,109	79,080	79,110	79,102	79,077	-0.03
30,322	30,460	30,536	30,638	30,808	31,058	32,041	3.17
6,354,229	6,383,439	6,395,705	6,407,622	6,430,351	6,464,318	-	-
1,698,000	1,765,200	1,809,800	1,870,700	3,345,200	3,456,999	-	-
-	-	-	1,248,000	1,253,000	1,257,000	-	-
92,790	96,319	100,069	103,184	831,241	105,374	-	-

8.3 주요국 자동차 등록대수 (1978~2007)

구분	1978년	1987년	1997년	1998년	1999년	2000년
그리스	1,050	2,107	3,478	3,690	-	-
네덜란드	4,353	5,624	6,669	6,926	7,227	7,489
노르웨이	-	-	-	-	-	-
덴마크	1,685	1,889	2,144	2,190	2,232	2,254
독일	22,806	29,967	46,302	46,661	47,432	48,024
라트비아	-	-	537	589	638	666
루마니아	-	-	2,925	3,089	3,210	3,295
룩셈부르크	155	192	258	266	277	289
리투아니아	-	-	1,006	1,111	1,215	1,298
리히텐슈타인	-	-	-	-	-	-
몰타	-	-	-	-	-	-
벨기에	3,241	3,792	4,957	5,053	5,175	5,295
불가리아	-	-	-	-	-	-
스웨덴	3,845	-	4,037	4,143	4,259	4,387
스위스	-	-	3,626	3,689	3,780	3,863
스페인	-	12,248	18,960	19,945	21,007	21,839
슬로바키아	-	-	1,297	1,364	1,408	1,438
슬로베니아	-	-	832	868	905	928
키프로스	-	-	357	375	386	401
아일랜드	715	869	1,324	1,402	-	-
에스토니아	-	-	-	-	-	-
영국	16,664	21,037	26,415	26,944	27,828	28,327
오스트리아	3,188	3,336	4,586	4,709	4,848	4,949
이탈리아	17,729	-	-	-	35,453	36,166
체코	-	-	3,768	3,879	3,827	3,826
포르투갈	-	-	-	-	-	-
폴란드	-	-	10,194	10,629	11,141	12,052
프랑스	20,274	25,380	-	33,881	34,624	35,286
핀란드	-	-	-	-	-	-
헝가리	-	-	-	-	2,619	2,749
미국	-	-	211,580	215,496	220,461	225,821
중국	-	-	15,775	17,430	19,868	22,342
일본	-	-	-	-	-	52,461
대한민국	-	2,536	12,966	13,083	13,059	13,888

주1: 유럽연합 : 오토바이와 트레일러를 제외한 자료임

2: '-': 정확한 수치 없음

자료: 유럽연합통계, 미국BTS, 중국인민공화국 국가통계국, 일본통계국, 대한민국 국토해양부

단위 : 천대/년

2001년	2002년	2003년	2004년	2005년	2006년	2007년
-	-	-	-	-	-	-
7,708	7,893	7,979	8,090	8,163	8,295	8,474
-	-	-	2,108	2,158	2,213	2,281
2,280	2,305	2,323	2,367	-	2,545	17,088
49,077	49,749	49,999	50,337	50,692	51,007	51,542
698	733	765	805	867	954	1,045
3,409	3,511	3,642	3,800	3,940	3,736	4,105
301	310	318	325	332	341	349
1,260	1,312	1,394	1,457	1,605	1,756	1,763
-	-	-	-	30	27	28
-	-	-	-	-	264,610	272,812
5,382	5,446	5,497	5,573	5,644	5,721	5,815
-	-	-	2,827	2,945	2,041	2,394
4,428	4,466	4,511	4,567	4,629	4,757	4,839
3,956	4,033	4,090	4,154	4,217	4,260	-
22,770	23,551	23,655	24,820	25,851	26,616	-
1,465	1,509	1,550	1,381	1,510	1,551	1,679
946	962	980	1,007	1,037	1,062	1,104
417	425	443	474	495	510	551
-	-	-	-	-	-	-
-	-	-	-	-	-	-
29,130	-	-	-	-	-	-
5,043	4,822	4,899	4,964	4,583	4,639	5,129
36,995	37,683	38,477	38,184	39,054	39,838	0
3,937	4,082	4,151	4,286	4,469	4,668	4,902
-	-	-	-	-	-	-
12,756	13,364	13,734	14,548	14,821	15,963	17,307
35,925	36,240	36,251	36,237	36,244	36,767	-
-	-	-	-	-	2,906	2,990
2,881	-	3,202	3,257	3,334	3,433	3,504
235,331	234,624	236,760	243,011	247,421	250,852	-
25,728	30,222	36,022	41,754	50,077	60,307	-
-	-	-	-	51,757	51,075	50,162
14,313	13,949	16,317	16,663	15,397	15,895	16,428

8.4 세계 선종별 선박량 (1995~2008)

선종	1995년		1996년		1997년		1998년		1999년		2000년	
	척수	천GT	척수	천GT	척수	천GT	척수	천GT	척수	천GT	척수	천GT
LNG선	91	7,092	98	7,742	103	8,298	108	8,755	113	9,280	127	10,650
LPG선	894	7,807	936	8,091	942	8,278	957	8,364	978	8,649	999	9,006
화학약품선	2,077	12,075	2,187	12,856	2,260	13,644	2,363	14,984	2,456	16,311	2,534	17,547
원유선	1,656	118,835	1,707	121,564	1,717	122,378	1,760	125,593	1,782	127,876	1,789	129,765
석유제품선	5,105	24,686	5,171	24,803	5,216	24,730	5,200	25,443	5,269	26,216	5,220	25,664
기타액체 화물선	315	416	321	454	347	598	347	585	343	565	345	518
건화물선	4,799	128,518	4,957	135,413	5,079	140,921	4,939	138,672	4,881	139,409	4,886	142,684
겸용선	226	14,106	249	12,237	242	11,421	224	9,967	219	9,562	205	8,616
하역장치 부선물선	158	2,923	158	2,954	157	2,954	161	3,037	164	3,171	165	3,212
기타물선	982	6,148	1,045	6,778	1,074	6,873	1,089	6,890	1,093	6,816	1,086	6,675
일반화물선	17,181	56,759	17,511	57,183	17,467	56,569	16,842	55,775	16,880	55,981	16,755	54,950
화객선	351	676	346	618	342	603	340	597	348	610	347	657
컨테이너선	1,763	38,742	1,949	43,097	2,187	48,859	2,382	53,242	2,457	55,255	2,590	60,201
냉동선	1,446	7,158	1,441	7,158	1,443	7,146	1,441	7,182	1,415	7,038	1,414	6,963
로로선	1,673	20,430	1,711	21,280	1,742	21,979	1,769	23,283	1,844	25,256	1,882	27,126
로로여객선	2,256	10,562	2,342	11,338	2,425	12,121	2,496	12,490	2,553	12,825	2,574	13,141
여객선 (크루즈)	287	4,979	303	5,535	328	5,877	337	6,533	345	7,194	357	7,997
여객선	2,326	1,191	2,417	1,214	2,500	1,240	2,550	1,293	2,595	1,334	2,662	1,341
기타건화물선	216	1,886	248	1,931	259	1,993	271	2,122	267	2,045	268	2,074
화물선합계	43,802	464,988	45,097	482,245	45,830	496,481	45,576	504,806	46,002	515,394	46,205	528,785
어선	23,111	11,005	23,009	10,893	22,729	10,648	22,895	10,569	23,003	10,614	23,137	10,672
기타어선	818	2,343	806	2,239	811	2,025	816	1,884	838	1,837	838	1,744
해양공급선	2,382	1,869	2,348	1,875	2,370	1,961	2,448	2,132	2,528	2,315	2,577	2,416
기타 해양공급선	463	2,492	542	2,805	554	3,017	580	4,117	611	4,566	629	5,396
조사선	818	1,107	809	1,062	818	1,113	834	1,172	846	1,272	845	1,253
예선	7,721	2,086	7,984	2,129	8,603	2,275	8,806	2,341	9,044	2,402	9,289	2,500
준설선	1,125	1,874	1,122	1,897	1,120	1,932	1,120	1,997	1,121	2,280	1,126	2,148
기타잡선	2,650	2,898	2,547	2,729	2,659	2,747	2,753	2,875	2,824	2,930	2,900	3,141
합계	82,890	490,662	84,264	507,873	85,494	522,197	85,828	531,893	86,817	543,610	87,546	558,054

자료: 유럽연합통계, 미국BTS, 중국인민공화국 국가통계국, 일본통계국, 대한민국 국토해양부

단위 : 척수, 천GT

2001년		2002년		2003년		2004년		2005년		2006년		2007년		2008년	
척수	천GT	척수	천GT	척수	천GT	척수	천GT	척수	천GT	척수	천GT	척수	천GT	척수	천GT
128	10,781	138	11,820	153	13,195	174	15,200	195	17,199	222	19,952	253	23,157	301	29,048
1,025	9,399	1,014	9,155	1,027	9,573	1,020	9,540	1,026	9,750	1,061	10,246	1,099	10,663	1,154	11,996
2,598	18,646	2,681	19,966	2,828	22,490	2,970	25,340	3,154	28,752	3,381	31,878	3,793	36,760	4,212	42,901
1,793	130,846	1,772	130,125	1,810	134,497	1,850	139,795	1,939	147,419	2,000	153,548	2,080	160,322	2,105	163,692
5,191	25,222	5,163	24,434	5,136	24,775	5,047	25,550	5,095	27,048	5,166	28,833	4,966	30,202	4,954	31,667
348	533	359	617	371	685	365	717	376	869	383	820	163	87	162	82
5,000	149,553	5,021	152,578	5,046	155,948	5,267	165,824	5,542	178,300	5,807	190,797	6,064	203,147	6,306	216,749
201	8,304	180	7,265	174	6,976	152	5,602	135	4,570	109	3,297	97	2,536	98	2,459
171	3,345	170	3,274	168	3,257	166	3,221	168	3,271	173	3,408	183	3,834	175	3,809
1,104	6,798	1,116	6,837	1,112	6,890	1,105	6,798	1,119	7,071	1,115	7,326	1,133	8,112	1,165	8,947
16,466	53,194	16,448	52,097	16,253	51,215	15,859	50,756	16,086	51,907	16,479	53,050	16,872	55,058	17,002	56,434
339	619	342	621	340	628	339	608	329	558	347	555	338	538	335	536
2,756	66,767	2,918	72,873	3,055	78,436	3,238	85,803	3,531	96,252	3,904	110,714	4,278	124,921	4,641	139,563
1,407	6,869	1,334	6,727	1,272	6,376	1,242	6,219	1,236	6,180	1,231	6,165	1,236	6,180	1,210	5,989
1,871	27,501	1,904	28,031	1,921	29,130	1,959	30,585	2,092	32,798	2,300	35,259	2,416	38,080	2,489	41,635
2,634	14,194	2,671	14,852	2,737	15,133	2,743	15,188	2,769	15,372	2,805	15,808	2,837	16,328	2,868	16,794
372	8,939	392	9,884	432	10,651	441	11,520	456	11,928	465	12,568	485	13,401	506	14,406
2,710	1,376	2,773	1,422	2,833	1,432	2,873	1,447	2,958	1,476	3,024	1,492	3,031	1,516	3,035	1,499
259	2,022	260	2,028	250	1,914	240	1,989	236	1,947	242	2,265	214	2,468	226	2,882
46,373	544,907	46,656	554,606	46,918	573,201	47,050	601,701	48,442	642,667	50,214	687,981	51,538	737,310	52,944	791,087
23,106	10,671	23,255	10,708	23,316	10,723	23,025	10,292	22,977	10,207	22,919	10,135	22,532	9,859	22,358	9,761
842	1,677	926	1,707	983	1,854	913	1,514	936	1,551	992	1,524	1,277	1,652	1,258	1,558
2,655	2,546	2,738	2,765	2,831	2,992	2,947	3,211	3,081	3,517	3,233	3,890	4,200	4,643	4,545	5,232
629	5,484	659	6,238	676	6,624	680	6,802	681	7,009	715	7,840	665	9,846	728	11,035
857	1,280	857	1,286	870	1,346	851	1,322	869	1,356	874	1,412	891	1,446	897	1,542
9,367	2,542	9,715	2,647	9,948	2,714	10,149	2,767	10,681	2,948	11,449	3,159	11,958	3,377	12,492	3,563
1,126	2,189	1,132	2,284	1,159	2,386	1,148	2,445	1,149	2,526	1,141	2,552	1,140	2,609	1,151	2,693
2,984	3,257	3,072	3,342	3,198	3,379	3,197	3,267	3,289	3,336	3,399	3,363	3,303	4,193	3,368	4,235
87,939	574,551	89,010	585,583	89,899	605,218	89,960	633,321	92,105	675,116	94,936	721,855	97,504	774,937	99,741	830,704

8.5 주요국 운하연장 (1987~2007)

단위 : km

구분	1987년	1997년	1998년	1999년	2000년	2001년	2002년	2003년	2004년	2005년	2006년	2007년
그리스	-	6	6	6	6	6	6	6	6	6	6	6
네덜란드	3,528	-	-	-	-	-	-	-	-	4,694	4,705	4,689
노르웨이	-	-	-	-	-	-	-	-	-	-	-	-
덴마크	-	-	-	-	-	-	-	-	-	-	-	-
독일	1,449	1,958	1,958	1,958	1,958	1,958	1,958	1,962	1,962	1,962	1,962	1,962
라트비아	-	-	-	-	-	-	-	-	-	-	-	-
루마니아	-	132	132	132	132	132	132	132	132	132	132	132
룩셈부르크	-	-	-	-	-	-	-	-	-	-	-	-
리투아니아	-	1	1	1	1	1	1	1	1	1	1	1
리히텐슈타인	-	-	-	-	-	-	-	-	-	-	-	-
몰타	-	-	-	-	-	-	-	-	-	-	-	-
벨기에	860	880	836	836	836	873	873	875	875	875	-	-
불가리아	-	-	-	-	-	-	-	-	-	-	-	-
스웨덴	-	485	485	485	485	485	485	485	485	485	-	-
스위스	-	-	-	-	-	-	-	-	-	-	-	-
스페인	-	-	-	-	-	-	-	-	-	-	-	-
슬로바키아	-	39	39	39	39	39	39	39	39	39	39	39
슬로베니아	-	-	-	-	-	-	-	-	-	-	-	-
키프로스	-	-	-	-	-	-	-	-	-	-	-	-
아일랜드	-	-	-	-	-	-	-	-	-	-	-	-
에스토니아	-	-	-	-	-	-	-	-	-	-	-	-
영국	944	191	191	191	191	191	191	155	155	155	155	159
오스트리아	-	-	-	-	-	-	-	-	-	-	-	-
이탈리아	400	-	-	-	-	-	-	865	-	-	-	-
체코	-	39	39	39	39	39	39	39	39	39	39	39
포르투갈	-	-	-	-	-	-	-	-	-	-	-	-
폴란드	-	334	334	334	334	367	339	331	331	331	334	334
프랑스	3,767	5,607	5,607	5,607	5,607	5,607	5,607	5,607	5,607	5,607	5,607	5,607
핀란드	-	125	125	125	125	125	125	125	125	125	125	125
헝가리	-	80	80	80	80	121	121	121	121	121	121	121
미국	-	41,843	41,843	41,843	41,843	41,843	41,843	41,843	41,843	41,843	41,843	
중국	109,800	109,800	110,300	116,500	119,300	121,500	121,600	124,000	123,300	123,300	123,388	
일본	-	-	-	-	-	-	-	-	-	-	-	-
대한민국	-	-	-	-	-	-	-	-	-	-	-	-

주1: 일본, 한국은 운하가 없음

2: '-': 정확한 수치 없음

자료: 유럽연합통계, 미국BTS, 중국인민공화국 국가통계국, 일본통계국, 대한민국 국토해양부

8.6 주요국 철도여객 수송실적 (1997~2007)

단위 : 천인/톤

구분	1997년	1998년	1999년	2000년	2001년	2002년	2003년	2004년	2005년	2006년	2007년	증가율
그리스	13,261	11,677	12,268	14,888	14,035	14,238	8,885	9,483	9,959	9,520	13,212	38.78
네덜란드	-	-	-	-	-	-	-	326,993	339,020	347,724	367,814	5.78
노르웨이	44,744	46,972	50,019	49,746	-	-	-	50,650	52,559	54,695	56,881	4.00
덴마크	144,188	149,029	149,366	153,735	154,900	150,600	154,384	168,552	171,377	174,573	174,940	0.21
독일	1,351,058	1,332,000	1,678,382	1,712,080	1,699,669	1,657,277	-	2,089,538	2,130,469	2,228,926	2,226,667	-0.10
라트비아	33,034	30,100	24,862	18,188	20,137	21,960	22,961	23,825	25,915	27,387	27,380	-0.03
루마니아	-	-	-	-	-	-	-	99,433	92,424	94,441	88,263	-6.54
룩셈부르크	-	-	-	-	-	-	-	13,520	13,937	14,793	16,442	11.15
리투아니아	12,557	12,195	11,527	8,852	7,718	7,217	7,005	6,282	6,081	5,489	4,478	-18.42
리히텐슈타인	-	-	-	-	-	-	-	119	120	121	97	-19.83
몰타	-	-	-	-	-	-	-	-	-	-	-	-
벨기에	143,463	145,857	147,291	153,299	160,287	164,935	168,300	178,422	180,431	190,865	199,260	4.40
불가리아	-	-	-	-	-	-	-	-	-	34,089	33,242	-2.48
스웨덴	106,783	110,949	114,015	49,612	138,000	143,000	148,000	146,615	150,058	159,067	169,068	6.29
스위스	-	-	296,566	303,452	300,564	318,904	-	-	-	-	-	-
스페인	395,220	402,170	418,904	438,872	466,831	485,455	-	594,093	615,921	629,909	621,342	-1.36
슬로바키아	71,489	70,008	69,431	66,806	63,473	59,430	51,274	50,325	50,458	48,438	46,984	-3.00
슬로베니아	13,568	13,907	13,756	15,010	14,484	14,519	15,066	14,455	15,402	15,750	15,716	-0.22
키프로스	-	-	-	-	-	-	-	-	-	-	-	-
아일랜드	29,467	32,146	32,765	31,721	34,206	-	-	34,555	37,655	43,352	45,511	4.98
에스토니아	5,599	6,716	6,769	7,277	5,488	5,186	-	5,274	5,159	5,302	5,442	2.64
영국	-	-	-	-	-	-	-	1,063,061	1,096,140	1,146,414	1,235,113	7.74
오스트리아	183,897	179,465	181,715	182,700	183,300	184,800	-	215,083	220,116	223,931	228,488	2.04
이탈리아	444,440	425,881	457,000	478,200	482,800	491,956	-	728,177	759,863	753,536	774,480	2.78
체코	202,894	182,944	177,046	184,765	190,748	177,232	174,179	180,282	180,266	183,027	184,184	0.63
포르투갈	178,130	177,965	167,535	160,083	160,856	160,058	-	152,568	151,384	150,365	156,712	4.22
폴란드	330,313	324,467	324,719	360,687	332,217	304,025	283,359	265,677	251,383	254,777	265,995	4.40
프랑스	797,256	812,177	850,154	849,792	862,837	888,561	879,449	943,899	975,854	1,014,505	1,057,700	4.26
핀란드	49,980	51,370	53,209	54,783	54,987	57,695	59,909	60,134	63,493	63,803	66,685	4.52
헝가리	156,717	156,973	156,847	155,984	161,731	164,587	159,871	160,773	156,164	159,272	152,115	-4.49
미국	-	-	-	-	-	-	-	-	-	-	-	-
중국	-	-	-	-	-	1,056,060	972,600	1,117,640	1,155,830	1,256,558	-	-
일본	-	-	-	21,647,000	-	-	21,758,000	21,686,000	21,963,000	22,243,000	-	-
대한민국	832,999	829,050	823,563	814,472	912,149	983,266	1,021,022	921,223	950,995	969,145	989,294	2.08

주1: 미국 : 자료없음

2: 일본 : 정기 및 정기외 총합계

3: 한국 : 지하철을 제외한 지역간 철도 수송실적에 한함

4: '-': 정확한 수치 없음

자료: 유럽연합통계, 미국BTS, 중국인민공화국 국가통계국, 일본통계국, 대한민국 국토해양부

8.7 주요국 도로여객 수송실적 (1975~2007)

구분	1975년	1980년	1985년	1988년	1989년	1990년	1991년	1992년	1993년	1994년	1995년
그리스	-	-	-	-	-	-	-	-	5,158	5,566	5,671
네덜란드	-	-	-	-	-	-	-	142,310	150,875	147,400	148,400
노르웨이	-	-	-	-	-	47,061	46,481	46,330	46,836	-	48,135
덴마크	-	-	-	-	-	-	-	64,471	65,551	61,918	62,857
독일	-	-	-	-	-	-	-	-	740,800	731,200	744,400
라트비아	5,090	6,054	6,809	7,421	7,463	7,465	6,889	3,677	2,428	2,467	2,394
룩셈부르크	-	-	-	-	-	-	-	-	-	-	-
리투아니아	6,603	7,631	8,477	8,879	8,547	7,889	7,798	6,391	4,522	4,627	4,169
스웨덴	-	-	-	-	-	100,900	102,600	97,000	95,400	84,693	86,187
스위스	-	-	-	-	-	74,664	76,050	76,742	77,379	-	-
스페인	-	-	-	-	-	-	-	-	-	-	-
슬로바키아	-	-	-	-	-	-	-	18,707	15,639	14,426	18,240
슬로베니아	3,695	4,673	0	5,964	5,899	6,081	4,026	3,170	2,533	2,415	2,333
아이슬란드	-	-	-	-	-	-	-	-	-	-	-
에스토니아	-	-	-	-	-	-	-	3,047	2,324	2,135	1,879
영국	-	-	-	-	-	-	-	635,000	645,196	655,682	657,094
오스트리아	-	-	-	-	-	-	-	-	-	-	-
이탈리아	-	-	-	-	-	-	-	751,899	750,560	-	-
체코	-	-	-	-	-	-	-	0	62,617	64,069	66,263
포르투갈	-	-	-	-	-	-	-	14,327	12,284	11,817	11,268
폴란드	45,792	49,223	52,088	57,073	58,062	46,599	41,720	49,592	48,735	46,687	34,024
프랑스	-	-	-	598,200	610,800	626,900	642,000	658,800	671,800	693,900	681,700
핀란드	-	-	-	-	-	60,500	59,600	59,400	58,600	58,500	58,900
헝가리	58,014	66,298	68,156	46,500	68,463	68,854	68,340	68,262	65,004	63,922	64,326
미국	-	-	-	-	-	9,223,488	9,324,792	9,577,050	9,759,245	9,939,111	10,018,255
중국	-	-	-	-	-	-	-	-	-	-	-
일본	-	431,000	489,000	-	-	853,000	-	-	-	-	917,000
대한민국	-	-	-	-	-	89,712	87,697	83,152	77,998	74,167	72,324

주1: 미국 : 자가용을 비롯한 모든 도로교통수단의 수송실적 합계

2: 일본 : 승용차와 버스 수송실적 합계

3: 한국 : 공로 수송실적에 한함

4: 1 mile = 1.609344 kilometers

5: '-' : 정확한 수치 없음

자료: 유럽연합통계, 미국BTS, 중국인민공화국 국가통계국, 일본통계국, 대한민국 국토해양부

단위 : 백만인km/년

1996년	1997년	1998년	1999년	2000년	2001년	2002년	2003년	2004년	2005년	2006년	2007년
-	-	-	-	-	-	-	-	-	-	-	-
147,600	152,900	-	-	-	-	99,100	99,500	-	-	-	-
50,102	49,966	51,128	51,545	52,233	-	-	-	-	-	-	-
65,240	67,018	67,301	69,112	68,968	68,360	69,639	-	-	-	-	-
-	-	-	-	-	-	-	-	-	-	-	-
2,018	2,201	2,451	2,892	2,746	2,225	2,855	3,053	3,288	-	-	-
-	-	57	60	61	64	-	-	-	-	-	-
4,169	3,601	2,964	2,665	2,755	2,833	19,048	22,380	29,463	-	-	-
84,477	0	97,600	100,300	101,300	102,200	105,000	-	-	-	-	-
-	0	70,257	71,698	73,281	75,171	72,453	73,874	-	-	-	-
153,156	162,239	173,888	158,655	166,306	-	-	-	-	-	-	-
17,559	15,913	14,153	13,284	10,336	10,319	9,706	9,827	9,801	-	-	-
2,184	2,032	1,947	1,840	1,488	1,402	1,073	1,002	926	-	-	-
-	3,793	4,019	4,180	4,854	5,231	5,380	5,533	5,709	-	-	-
1,914	2,054	2,033	1,899	2,243	2,044	2,096	2,165	2,356	-	-	-
670,058	679,200	4,000	692,000	691,000	706,000	729,000	731,000	733,000	-	-	-
-	-	-	-	-	-	-	-	-	-	-	-
-	-	-	-	-	-	-	-	-	-	-	-
74,502	74,611	76,173	77,844	80,170	81,011	81,720	83,915	-	-	-	-
11,156	10,462	11,419	11,481	11,828	11,166	9,944	-	-	-	-	-
33,985	33,129	34,035	33,250	31,735	30,997	29,296	29,996	30,118	-	-	-
691,500	701,500	721,000	741,200	742,600	768,900	775,700	781,200	-	-	-	-
59,300	60,800	62,000	63,400	64,300	65,600	66,900	68,160	69,445	-	-	-
64,202	63,877	63,729	64,373	65,322	18,616	18,691	18,898	17,492	-	-	-
10,278,072	10,591,410	10,879,595	11,148,008	11,370,244	12,027,371	12,087,574	12,229,585	12,547,073	12,659,720	12,778,196	-
-	-	-	-	-	-	780,580	769,560	874,840	929,208	1,013,085	-
-	-	-	-	951,000	-	-	-	947,000	933,000	918,000	-
72,871	68,737	66,853	76,193	74,572	84,256	77,925	77,349	83,217	91,665	97,854	119,569

8.8 주요국 항공여객 수송실적 (1997~2006)

단위 : 천인/년

구분	1997년	1998년	1999년	2000년	2001년	2002년	2003년	2004년	2005년	2006년
그리스	18,612.0	24,102.3	27,627.7	30,775.0	-	-	28,241.3	29,509.3	30,798.5	32,764.8
네덜란드	31,835.6	34,856.9	37,454.1	40,626.6	40,672.7	41,876.1	41,168.6	44,493.7	46,433.0	48,582.5
노르웨이	-	-	17,976.4	20,069.4	19,995.8	18,631.9	18,825.1	19,621.4	18,579.0	-
덴마크	16,614.5	-	-	-	19,794.4	19,930.2	19,575.7	21,005.8	22,172.9	22,965.9
독일	100,544.8	105,191.2	112,203.0	120,798.3	118,289.3	114,383.2	121,135.6	135,914.1	146,005.8	154,155.4
라트비아	-	-	-	-	-	-	711.8	1,056.0	1,872.1	2,488.1
루마니아	-	-	-	-	2,360.5	2,414.8	2,717.5	3,199.3	3,496.7	4,726.0
룩셈부르크	1,423.2	1,486.9	1,574.0	1,655.6	1,618.7	1,505.2	1,449.4	1,509.1	1,538.2	1,597.4
리투아니아	-	-	-	-	-	-	721.8	994.2	1,434.2	1,799.2
몰타	-	-	-	-	-	-	2,647.6	2,790.1	2,757.2	2,699.9
벨기에	15,923.0	18,481.8	20,002.3	21,595.3	19,789.3	13,553.8	15,086.6	17,468.5	17,813.9	19,154.6
스웨덴	19,578.8	21,058.2	22,893.4	24,332.7	24,111.2	22,043.3	20,448.3	21,720.8	22,900.6	24,662.9
스위스	25,648.7	27,295.2	30,081.0	32,895.4	30,893.3	26,695.2	25,676.1	26,567.8	28,876.1	31,829.3
스페인	62,173.2	68,767.9	101,326.4	109,971.1	112,974.9	112,291.6	120,298.4	129,776.7	143,683.3	150,602.4
슬로바키아	-	-	-	-	-	-	625.9	1,080.9	1,519.5	2,124.4
슬로베니아	-	-	-	-	-	-	-	1,046.2	1,217.2	1,327.3
키프로스	-	-	-	-	-	-	6,077.4	6,421.2	6,782.3	6,713.9
아이슬란드	-	-	-	-	-	-	1,561.6	1,888.6	2,111.1	2,278.0
아일랜드	12,373.1	13,274.8	15,235.3	16,695.9	17,325.5	18,235.0	19,857.5	20,851.4	24,254.3	27,519.1
에스토니아	-	-	-	-	-	-	710.1	990.8	1,393.1	1,533.1
영국	113,931.1	125,281.2	133,272.3	161,887.0	162,607.6	168,376.7	177,939.9	192,284.3	204,021.7	211,235.8
오스트리아	12,206.4	13,208.2	13,778.4	14,766.0	14,697.8	14,945.1	15,799.7	18,296.6	19,684.8	20,824.5
이탈리아	53,430.6	35,052.4	60,192.4	68,186.4	70,551.2	65,302.6	73,998.1	81,754.5	87,930.9	96,162.9
체코	-	-	-	-	-	-	7,761.3	9,950.3	11,265.8	12,171.2
포르투갈	12,143.8	13,694.1	14,972.9	16,233.8	16,324.6	17,440.9	17,793.8	18,423.0	20,272.2	22,250.3
폴란드	-	-	-	-	-	-	-	6,091.9	7,080.3	13,737.5
프랑스	79,333.3	84,623.3	90,730.0	96,368.3	94,393.5	96,556.1	96,312.9	105,174.8	107,968.5	113,197.0
핀란드	6,441.7	9,983.4	9,796.4	10,721.5	10,764.4	10,295.8	10,516.4	11,785.2	12,348.1	13,443.4
헝가리	-	-	-	-	-	-	5,010.4	6,380.4	7,918.1	8,245.9
미국	-	-	-	-	-	-	-	-	-	-
중국	-	-	-	-	-	85,940.0	87,590.0	121,230.0	138,270.0	159,678.4
일본	-	-	-	93,000.0	-	-	-	94,000.0	94,000.0	97,000.0
대한민국	25,638.7	19,504.4	21,144.5	22,514.9	21,811.3	21,248.3	21,380.0	18,892.7	17,157.6	17,181.1

주 1: 유럽연합 : 입출국 여객수 합계

2: 일본 : 국내항공 수송실적에 한함

3: '-' 정확한 수치 없음

자료: 유럽연합통계, 미국BTS, 중국인민공화국 국가통계국, 일본통계국, 대한민국 국토해양부

8.9 주요국 해상여객 수송실적 (1997~2007)

단위 : 천인/년

구분	1997년	1998년	1999년	2000년	2001년	2002년	2003년	2004년	2005년	2006년	2007년
그리스	62,537.9	67,949.4	34,915.4	14,282.2	15,191.7	46,768.4	50,982.8	47,747.5	70,028.5	44,978.7	6,307.0
네덜란드	3,927.1	3,680.5	1,949.2	2,004.0	2,040.9	2,201.7	2,014.6	2,012.1	3,519.9	2,127.3	302.9
노르웨이	-	-	-	-	-	4,840.8	4,656.2	5,737.9	10,327.7	6,064.8	1,087.5
덴마크	109,885.4	97,858.7	45,188.2	40,396.0	36,178.8	36,469.1	36,697.7	36,558.8	6,045.9	35,574.0	15,457.3
독일	-	-	-	19,665.6	19,391.3	20,228.3	20,181.7	20,855.2	37,190.3	20,428.6	8,729.8
리투아니아	-	-	-	-	-	-	-	146.2	26.9	190.3	94.0
벨기에	3,891.8	3,391.5	1,552.9	1,519.5	1,359.3	1,121.4	734.5	742.1	1,130.9	749.2	145.1
스웨덴	77,890.3	79,754.6	40,237.2	35,279.5	31,057.2	30,385.0	30,918.6	31,404.1	54,572.3	30,326.7	13,375.6
스페인	-	-	-	5,881.6	17,292.9	16,195.2	16,838.5	17,702.7	25,306.4	16,986.2	2,757.0
아일랜드	5,851.0	2,986.2	2,908.3	2,796.8	2,651.5	2,646.9	2,572.5	2,433.9	4,076.1	2,099.0	329.1
에스토니아	-	-	-	-	-	-	5,172.3	6,451.7	11,857.1	6,447.3	2,774.2
영국	72,573.3	73,739.3	35,597.4	32,648.8	31,853.8	33,033.1	30,730.0	29,454.0	48,482.5	26,608.4	4,214.7
이탈리아	84,853.4	85,825.7	45,073.5	45,933.9	46,361.9	43,968.0	43,832.5	43,474.8	53,233.0	31,124.8	-
포르투갈	-	-	-	357.6	447.9	237.8	287.5	308.5	578.0	322.4	35.6
폴란드	-	-	-	-	-	-	3,188.2	1,865.6	198.8	1,596.5	215.2
프랑스	-	60,457.1	28,954.2	26,303.8	26,199.3	27,800.9	26,524.4	25,165.1	32,977.5	24,193.5	-
핀란드	29,649.9	31,198.6	15,876.1	15,721.6	15,901.5	15,729.0	15,525.6	15,979.2	28,831.8	15,911.0	3,036.3
미국	-	-	-	-	-	-	-	-	-	-	-
중국	-	-	-	-	-	186,930.0	171,420.0	190,400.0	202,270.0	220,470.0	-
일본	-	-	-	114,888.0	-	-	-	105,054.0	106,755.0	-	-
대한민국	9,899.1	8,277.1	9,052.0	9,701.5	9,339.9	9,459.8	10,335.0	10,648.2	11,099.6	11,573.7	12,634.0

주1: 유럽연합 : 승하차 여객수 합계

2: 일본 : 일반여객정기 및 부정기 항로, 국내 해리수송의 여객 수송실적 합계

3: '-' 정확한 수치 없음

자료: 유럽연합통계, 미국BTS, 중국인민공화국 국가통계국, 일본통계국, 대한민국 국토해양부

8.10 주요국 도로화물 수송실적 (1999~2007)

단위 : 백만톤km/년

구분	1999년	2000년	2001년	2002년	2003년	2004년	2005년	2006년	2007년	증가율
그리스	-	-	-	-	19,340	36,773	23,761	34,002	27,791	-18.27
네덜란드	83,564	79,565	78,492	77,418	79,765	89,695	84,163	83,193	77,921	-6.34
노르웨이	14,916	15,132	15,179	15,426	16,590	17,460	18,247	19,387	19,375	-0.06
덴마크	23,236	24,021	22,156	22,516	23,009	23,114	23,299	21,254	20,960	-1.38
독일	278,427	280,708	288,964	285,214	290,745	303,752	310,103	330,016	343,447	4.07
라트비아	-	-	-	6,200	6,808	7,381	8,394	10,753	13,204	22.79
루마니아	-	-	-	-	-	-	-	57,288	59,524	3.90
룩셈부르크	6,313	7,609	8,700	9,179	9,645	9,575	8,803	8,807	9,562	8.57
리투아니아	-	-	-	-	11,462	12,279	15,908	18,134	20,278	11.82
벨기에	37,284	51,047	53,182	52,889	50,542	47,878	43,847	43,017	42,085	-2.17
불가리아	-	-	-	-	-	-	-	13,765	14,624	6.24
스웨덴	-	35,621	34,158	36,652	36,638	36,949	38,575	39,918	40,540	1.56
스페인	134,262	148,717	161,045	184,549	192,596	220,822	233,230	241,788	258,875	7.07
슬로바키아	-	-	-	-	16,748	18,527	22,566	22,212	27,159	22.27
슬로베니아	-	-	7,035	6,609	7,040	9,007	11,032	12,112	13,734	13.39
키프로스	-	-	-	1,322	1,401	1,119	1,393	1,165	1,202	3.18
아일랜드	10,206	12,275	12,325	14,275	15,650	17,144	17,910	17,454	19,020	8.97
에스토니아	-	-	-	-	3,974	5,099	5,824	5,548	6,417	15.66
영국	166,260	165,621	163,264	164,035	167,143	167,839	167,533	172,181	171,477	-0.41
오스트리아	33,982	35,122	37,532	38,498	39,557	39,186	37,044	39,187	37,402	-4.56
이탈리아	177,291	184,677	186,513	192,681	174,088	196,980	211,804	-	-	-
체코	-	37,310	39,067	43,674	46,535	46,011	43,447	50,376	48,141	-4.44
포르투갈	26,087	26,836	29,967	29,724	27,425	40,819	42,607	44,835	46,203	3.05
폴란드	-	-	-	-	-	102,807	111,826	128,315	150,879	17.58
프랑스	204,713	203,999	206,870	204,359	203,608	212,201	205,284	211,445	219,212	3.67
핀란드	29,656	31,975	30,478	31,967	30,926	32,290	31,857	29,715	29,811	0.32
헝가리	-	-	18,486	17,913	18,208	20,608	25,152	30,479	35,805	17.47
미국	2,507,493	2,542,528	2,585,975	2,654,895	2,695,888	2,731,695	2,752,888	2,759,235	-	-
중국	-	-	-	678,200	709,900	784,100	869,320	975,425	-	-
일본	-	313,000	-	-	-	328,000	335,000	347,000	-	-
대한민국	9,227	11,412	-	-	-	-	-	-	-	-

주1: 미국 : 트럭 수송실적자료임

2: 한국 : 2001년 이후 자료 없음

3: 1.459972 tonne-kilometers = 1 ton mile

4: '-': 정확한 수치 없음

자료: 유럽연합통계, 미국BTS, 중국인민공화국 국가통계국, 일본통계국, 대한민국 국토해양부

8.11 주요국 철도화물 수송실적 (2000~2007)

단위 : 천톤/년

구분	2000년	2001년	2002년	2003년	2004년	2005년	2006년	2007년	증가율
그리스	-	-	-	-	2,968	3,058	3,884	4,943	27.27
네덜란드	-	-	-	29,697	33,709	35,009	37,267	40,700	9.21
노르웨이	-	-	-	21,181	23,168	25,162	24,802	25,117	1.27
덴마크	-	-	-	7,711	8,162	7,706	7,477	6,901	-7.70
독일	-	-	-	296,924	310,261	317,294	346,118	361,116	4.33
라트비아	-	-	-	48,355	51,058	54,861	48,731	52,164	7.04
루마니아	-	-	-	-	72,738	69,176	68,312	68,772	0.67
룩셈부르크	-	-	-	14,798	15,757	10,739	12,133	12,146	0.11
리투아니아	-	-	-	43,447	45,555	49,287	50,225	53,503	6.53
리히텐슈타인	-	-	-	-	2,284	1,844	2,031	2,003	-1.38
몰타	-	-	-	-	-	-	-	-	-
벨기에	-	-	-	55,732	-	-	-	58,139	-
불가리아	-	-	-	-	-	-	21,881	21,905	0.11
스웨덴	55,988	54,032	54,780	57,874	60,157	63,198	64,944	67,809	4.41
스페인	-	-	-	26,244	29,455	29,847	29,878	29,461	-1.40
슬로바키아	-	-	-	50,521	50,445	49,310	52,449	51,813	-1.21
슬로베니아	-	-	-	15,813	16,193	16,344	17,052	17,575	3.07
키프로스	-	-	-	-	-	-	-	-	-
아일랜드	-	-	-	-	2,140	1,820	1,245	825	-33.73
에스토니아	-	-	-	65,588	65,647	68,187	61,284	68,538	11.84
영국	-	-	-	89,417	118,561	120,510	126,694	122,634	-3.20
오스트리아	-	-	-	82,091	92,930	101,829	110,779	115,526	4.29
이탈리아	-	-	-	74,293	83,533	89,755	102,169	105,340	3.10
체코	-	-	-	93,297	88,843	85,613	97,491	99,777	2.34
포르투갈	-	-	-	8,718	9,559	9,587	9,775	10,556	7.99
폴란드	-	-	-	161,816	282,919	269,553	291,394	245,307	-15.82
프랑스	-	-	-	120,676	117,415	107,532	109,222	-	-
핀란드	-	-	-	43,503	42,663	40,722	43,560	40,288	-7.51
헝가리	-	-	-	42,940	51,726	50,850	54,705	9,463	-82.70
미국	-	-	-	-	-	-	-	-	-
중국	-	-	2,049,550	2,211,780	2,490,170	2,692,960	2,882,240	-	-
일본	59,000	-	-	-	52,000	52,000	52,000	-	-
대한민국	45,240	45,122	45,733	47,110	44,512	41,669	43,341	44,562	2.82

주1: '-': 정확한 수치 없음

자료: 유럽연합통계, 미국BTS, 중국인민공화국 국가통계국, 일본통계국, 대한민국 국토해양부

8.12 주요국 항공화물 수송실적 (1997~2008)

단위 : 천톤/년

구분	1997년	1998년	1999년	2000년	2001년	2002년	2003년	2004년	2005년	2006년
그리스	106.2	125.9	126.6	134.7	-	-	137.2	111.6	105.5	107.1
네덜란드	1,163.0	1,173.5	1,182.3	1,267.6	1,217.4	1,280.2	1,388.5	1,512.0	1,550.7	1,621.5
노르웨이	-	-	63.4	94.6	91.2	1.1	82.6	83.6	9.6	-
덴마크	-	-	-	-	10.8	9.7	9.0	7.9	7.7	7.5
독일	2,238.7	2,160.4	2,254.4	2,448.7	2,360.7	2,362.2	2,444.1	2,786.1	3,006.0	3,269.1
라트비아	-	-	-	-	-	-	13.5	8.3	15.4	11.7
루마니아	-	-	-	-	15.6	16.5	15.8	19.3	18.0	20.4
룩셈부르크	340.4	382.6	448.4	500.8	509.8	550.1	602.6	616.6	624.8	633.7
리투아니아	-	-	-	-	-	-	5.2	5.2	9.6	12.7
몰타	-	-	-	-	-	-	16.5	15.9	16.9	18.1
벨기에	518.0	585.3	-	-	583.6	499.4	606.5	663.1	694.5	1,038.0
스웨덴	-	-	-	-	-	-	126.9	153.7	-	-
스위스	370.2	366.1	392.8	410.4	432.4	351.6	321.7	319.1	334.0	333.3
스페인	308.9	309.2	463.4	479.0	455.3	452.8	441.5	520.9	526.4	504.8
슬로바키아	-	-	-	-	-	-	12.8	8.2	4.1	5.4
슬로베니아	-	-	-	-	-	-	-	5.0	4.5	6.6
키프로스	-	-	-	-	-	-	31.8	37.2	39.2	44.8
아이슬란드	-	-	-	-	-	-	42.4	56.3	59.6	61.8
아일랜드	76.3	58.7	71.9	77.3	69.5	41.3	41.6	62.2	89.4	132.1
에스토니아	-	-	-	-	-	-	5.1	5.0	9.7	10.1
영국	1,846.5	1,990.0	2,090.5	2,273.4	2,093.6	2,144.6	2,288.9	2,471.9	2,453.9	2,391.5
오스트리아	109.6	111.6	122.8	128.4	114.4	125.8	128.7	159.7	181.5	202.7
이탈리아	535.3	445.5	455.7	506.6	-	600.6	692.2	790.3	759.2	816.1
체코	-	-	-	-	-	-	53.2	57.5	56.3	59.5
포르투갈	-	-	-	-	133.1	129.2	123.8	123.3	129.5	138.6
폴란드	-	-	-	-	-	-	-	31.4	31.1	39.6
프랑스	1,025.0	1,042.3	1,148.0	1,172.0	1,332.9	1,439.8	1,417.5	1,487.6	1,477.7	1,593.3
핀란드	92.5	102.6	96.0	101.4	89.5	89.1	89.7	123.5	119.6	128.8
헝가리	-	-	-	-	-	-	50.5	60.4	55.5	64.9
미국	-	-	-	-	-	-	-	-	-	-
중국	-	-	-	-	-	2,020.6	2,190.0	2,767.0	3,067.0	3,494.3
일본	-	-	-	1,100.0	-	-	-	1,100.0	1,100.0	1,100.0
그리스	387.0	364.0	393.3	434.2	431.0	432.7	423.0	409.0	372.4	355.2

주1: 유럽연합 : 선하적 화물 수송실적 합계

2: 일본 : 국내항공 수송실적에 한함

3: '-': 정확한 수치 없음

자료: 유럽연합통계, 미국BTS, 중국인민공화국 국가통계국, 일본통계국, 대한민국 국토해양부

8.13 주요국 해상화물 수송실적 (1997~2007)

단위 : 천톤/년

구분	1997년	1998년	1999년	2000년	2001년	2002년	2003년	2004년	2005년	2006년	2007년	증가율
그리스	98,837	107,842	110,039	96,192	90,258	85,484	110,977	107,813	103,760	107,144	105,625	-1.42
네덜란드	399,724	402,500	395,615	403,231	404,037	411,613	408,778	439,877	459,613	476,267	503,220	5.66
노르웨이	-	-	-	-	-	155,637	154,922	140,870	142,705	137,956	134,577	-2.45
덴마크	88,902	77,408	71,750	74,006	73,028	73,530	79,764	80,573	82,079	87,903	89,377	1.68
독일	206,234	210,708	214,441	232,882	236,681	236,281	247,463	263,428	276,896	294,408	306,856	4.23
라트비아	-	-	-	-	-	-	53,817	53,707	58,396	55,700	59,492	6.81
루마니아	-	-	-	-	-	30,239	33,898	38,826	79,701	10,783	-	-
리투아니아	-	-	-	-	-	-	30,242	25,842	26,146	27,235	29,253	7.41
몰타	-	-	-	-	-	-	3,417	3,475	3,503	3,578	3,228	-9.78
벨기에	158,553	167,904	162,335	175,893	171,281	171,031	178,496	185,357	203,881	215,966	232,748	7.77
불가리아	-	-	-	-	20,192	20,300	21,358	23,129	43,226	-	-	-
스웨덴	121,524	126,295	129,840	132,084	126,722	126,799	133,599	139,244	151,413	152,912	155,133	1.45
스페인	-	-	-	221,925	293,165	304,899	320,920	347,804	373,389	374,463	372,707	-0.47
슬로베니아	-	-	-	-	-	-	10,721	11,986	12,540	15,391	15,805	2.69
키프로스	-	-	-	-	-	-	-	6,334	7,341	7,743	6,931	-10.49
아일랜드	28,517	30,841	32,294	34,493	36,889	40,245	41,284	42,558	45,854	47,242	47,940	1.48
에스토니아	-	-	-	-	-	-	45,281	44,808	45,040	47,184	41,458	-12.14
영국	-	-	-	504,731	502,529	493,396	491,749	507,754	514,101	519,369	514,837	-0.87
이탈리아	707,127	737,564	352,143	377,264	378,105	390,032	405,767	415,146	424,345	435,390	298,927	-31.34
포르투갈	47,638	49,659	51,143	50,711	50,504	50,319	51,214	53,133	35,542	35,639	37,774	5.99
폴란드	-	-	-	-	-	-	50,712	51,867	54,306	52,620	51,994	-1.19
프랑스	-	305,985	300,237	322,011	301,998	303,430	315,459	317,460	324,722	334,990	276,439	-17.48
핀란드	70,248	71,694	71,123	75,395	85,094	87,314	92,236	94,717	88,777	97,861	102,217	4.45
미국	-	-	-	-	-	-	-	-	-	-	-	-
중국	-	-	-	-	-	1,418,320	1,580,700	1,873,940	2,196,480	2,487,030	-	-
일본	-	-	-	537,021	-	-	-	440,252	426,145	416,644	-	-
대한민국	147,046	115,179	123,693	131,987	140,544	138,478	145,327	115,636	119,410	117,805	120,079	1.93

주1: 유럽연합 : 승하적 화물 수송실적 합계

주2: '-': 정확한 수치 없음

자료: 유럽연합통계, 미국BTS, 중국인민공화국 국가통계국, 일본통계국, 대한민국 국토해양부

8.14 민간정기항공수송 (1996~2006)

(1) 여객

단위: 백만인 · km

구분	1996년	1997년	1998년	1999년	2000년	2001년	2002년	2003년	2004년	2005년	2006년
세계	1,377,020	1,468,150	1,511,680	1,622,250	1,778,110	1,715,740	1,736,070	1,738,510	2,013,470	2,197,360	2,357,990
아시아	한국	68,675	72,478	40,982	48,538	54,962	52,403	58,249	50,104	59,240	-
	중국	16,128	15,781	17,181	19,877	22,232	23,699	28,821	24,346	39,179	-
	일본	79,049	84,098	85,608	91,684	102,683	90,194	87,056	73,610	84,223	-
미주	캐나다	36,764	40,928	42,071	44,593	47,408	46,436	49,540	45,875	51,151	55,650
	멕시코	8,971	11,228	11,703	13,219	15,059	14,511	13,347	13,517	15,487	17,713
	미국	255,916	267,761	273,475	288,051	309,643	287,677	277,778	263,667	306,222	337,354
유럽	브라질	22,296	25,492	25,479	21,479	22,812	21,502	20,761	20,252	21,286	22,733
	오스트리아	8,693	9,959	11,814	13,271	14,121	13,770	13,682	14,440	17,407	18,713
	벨기에	9,011	11,277	15,338	17,692	19,379	15,320	2,606	3,858	4,738	4,918
	핀란드	7,748	8,475	9,467	6,658	6,270	6,923	7,649	7,981	10,009	10,870
	프랑스	52,215	55,026	59,973	67,664	75,250	76,402	81,483	82,991	93,183	107,526
	독일	72,011	79,338	82,922	96,875	105,552	103,102	116,020	141,313	161,750	172,799
	그리스	7,427	8,026	7,455	7,799	8,504	8,212	7,194	6,177	7,421	7,656
	헝가리	2,077	2,346	2,510	2,861	3,573	3,146	3,116	3,130	3,510	3,806
	아이슬란드	2,800	3,147	3,712	4,096	3,937	3,714	3,188	2,998	3,635	4,308
	아일랜드	6,664	7,201	8,442	10,953	13,584	13,871	18,552	27,433	34,597	44,792
	이탈리아	28,432	29,256	28,889	30,298	34,271	30,706	24,735	28,559	32,141	39,141
	룩셈부르크	-	-	-	738	557	586	437	548	573	566
	네덜란드	62,160	66,590	69,058	71,219	74,317	69,232	69,410	69,156	76,056	82,258
	폴란드	3,830	4,111	4,155	4,528	4,635	4,739	4,921	5,213	5,622	5,988
	러시아	23,250	18,135	18,874	16,862	17,584	19,638	19,552	20,478	25,151	25,413
	스페인	21,715	23,595	26,027	29,035	35,003	37,295	36,511	38,723	43,508	48,008
	스위스	22,035	26,430	29,147	33,030	36,339	33,211	26,501	23,186	20,454	20,334
	영국	161,366	151,245	145,324	153,411	163,157	151,357	148,254	157,503	173,205	190,543
오세아니아	호주	45,238	47,771	46,525	47,436	53,007	54,549	52,583	49,244	54,712	56,275
	뉴질랜드	19,148	18,273	16,352	18,072	20,338	19,414	19,802	20,440	21,536	22,766

자료: 통계청

(2) 화물

단위: 백만톤 · km

구분		1996년	1997년	1998년	1999년	2000년	2001년	2002년	2003년	2004년	2005년	2006년
세계		75,500	87,740	87,010	93,280	101,520	95,950	101,590	103,133	116,263	118,480	124,180
아시아	한국	8,485	10,083	7,153	7,972	7,509	6,686	7,754	6,806	7,838	-	-
	중국	966	1,187	1,390	1,943	2,329	2,385	2,797	4,045	5,277	-	-
	일본	6,044	6,732	6,732	7,411	7,824	6,830	7,415	7,503	8,136	-	-
미주	캐나다	1,467	1,628	1,532	1,572	1,513	1,352	1,400	1,209	1,300	1,198	1,189
	멕시코	70	106	152	176	203	203	254	272	322	313	378
	미국	12,188	15,126	15,601	16,851	18,958	18,540	19,556	18,612	20,382	20,489	21,974
	브라질	1,210	1,262	1,189	1,032	1,072	978	920	901	965	985	807
유럽	오스트리아	192	236	265	341	408	358	396	430	502	537	572
	벨기에	591	678	473	535	1,017	853	655	602	713	705	740
	핀란드	235	292	274	250	278	169	214	255	324	353	408
	프랑스	4,631	4,869	4,525	4,707	4,938	4,613	4,806	4,841	5,370	5,596	6,012
	독일	6,006	6,143	6,206	6,591	7,108	7,010	7,181	7,284	8,052	7,711	8,121
	그리스	110	121	107	98	123	92	76	53	53	58	65
	헝가리	29	35	37	40	51	38	27	28	-	-	-
	아이슬란드	53	55	54	55	100	101	92	75	117	122	139
	아일랜드	102	122	130	138	168	159	116	122	124	107	131
	이탈리아	1,429	1,415	1,453	1,602	1,737	1,511	1,385	1,367	1,387	1,360	1,372
	룩셈부르크	-	-	-	2,506	3,523	3,768	4,158	4,348	4,670	5,150	5,270
	네덜란드	3,901	3,892	3,833	4,052	4,367	4,115	4,203	4,330	4,772	4,894	4,959
	폴란드	62	91	91	80	77	68	66	70	77	71	79
	러시아	598	509	483	564	694	528	624	658	937	1,041	1,410
	스페인	650	644	684	727	791	786	718	750	906	903	990
	스위스	1,506	1,830	1,961	1,875	1,970	1,641	1,027	1,247	1,089	1,109	1,038
	영국	7,611	6,445	4,658	4,919	5,155	4,544	4,937	5,247	5,696	5,996	6,213
오세아니아	호주	1,607	1,712	1,657	1,470	1,547	1,465	1,357	1,214	1,752	2,297	2,411
	뉴질랜드	720	828	812	839	807	751	680	793	749	781	819

자료: 통계청

8.15 국가별 컨테이너 처리실적 (1990~2007)

순위	국가	1990년	1991년	1992년	1993년	1994년	1995년	1996년	1997년
1	중국	1,204	1,506	2,011	2,785	4,064	4,682	5,238	5,362
2	미국	15,245	15,546	16,889	17,390	18,442	19,104	21,777	21,766
3	싱가포르	5,224	6,354	7,560	9,046	10,399	11,846	12,944	14,135
4	홍콩	-	-	-	-	11,050	12,550	13,460	14,567
5	일본	7,956	8,782	8,965	9,349	10,417	10,604	11,033	10,847
6	독일	3,267	3,512	3,595	3,870	4,260	4,451	4,766	5,916
7	한국	2,348	2,571	2,751	3,071	3,826	4,503	5,078	5,637
8	말레이시아	888	1,074	1,218	1,398	1,746	2,075	2,550	2,843
9	대만	5,451	6,130	6,179	6,795	7,310	7,849	7,866	7,919
10	아랍에미리트	1,563	2,073	2,506	2,935	3,203	3,512	3,750	10,225
11	네덜란드	3,762	3,856	4,204	4,261	4,638	4,880	5,117	5,638
12	스페인	1,930	2,270	2,274	2,343	2,696	3,165	3,455	4,102
13	이탈리아	1,803	1,870	1,891	2,293	2,623	2,992	3,768	4,690
14	벨기에	1,901	2,090	2,399	2,405	2,827	2,863	3,211	3,616
15	영국	4,042	4,088	4,409	4,398	4,667	4,726	5,676	6,111
16	인도	687	699	793	1,017	1,257	1,360	1,506	1,738
17	브라질	691	679	874	934	1,151	1,414	1,424	1,377
18	호주	1,637	1,672	1,851	2,004	2,230	2,280	2,484	2,668
19	태국	1,078	1,172	1,337	1,492	1,772	1,962	2,052	2,124
20	이집트	350	576	737	990	1,117	1,063	911	994
21	프랑스	1,565	1,594	1,298	1,558	1,550	1,693	1,841	2,168
22	캐나다	1,507	1,434	1,389	1,451	1,539	1,740	1,996	1,331
23	터키	352	399	447	581	605	738	555	369
24	인도네시아	924	1,153	1,397	1,611	1,912	2,048	1,764	2,479
25	사우디아라비아	789	1,071	1,154	1,219	1,183	1,090	1,148	1,287
26	파나마	180	238	289	308	353	484	617	1,581
27	베트남	-	-	-	-	-	-	-	-
28	필리핀	1,408	1,441	1,158	1,663	2,016	1,892	2,336	2,492
29	남아프리카	776	881	877	977	1,094	1,360	1,431	1,467
30	스리랑카	584	669	676	858	973	1,029	1,356	1,687

주: 2007년 기준 순위임

자료: 한국해양수산개발원 「해운통계요람」 2009, 「The National Magazine, Containerisation International」 Yearbook.

단위 : 천TEU

1998년	1999년	2000년	2001년	2002년	2003년	2004년	2005년	2006년	2007년
10,126	13,181	17,385	26,900	36,573	41,449	52,741	67,245	84,811	104,559
24,165	25,165	27,301	27,308	29,677	32,689	34,902	38,498	40,897	41,625
15,136	15,999	17,096	15,573	16,986	18,441	21,329	23,192	24,792	27,932
14,582	16,211	18,098	17,826	19,144	20,449	21,984	22,602	23,539	23,998
10,523	12,104	13,621	13,127	13,501	15,056	16,436	17,055	18,470	19,008
6,128	6,662	7,696	8,427	9,253	10,943	12,479	13,599	15,010	16,713
6,460	7,303	8,530	9,287	11,720	13,050	14,363	15,113	15,514	16,640
3,026	3,978	4,613	6,225	8,752	10,210	11,511	12,198	13,419	14,873
8,343	9,758	10,511	10,426	11,605	12,087	13,029	12,791	13,102	13,722
4,448	4,850	5,055	5,082	5,872	6,955	8,662	9,852	10,967	13,160
6,062	6,529	6,402	6,227	6,798	7,294	8,482	9,472	10,047	11,287
4,757	5,171	5,756	6,156	6,664	7,364	8,270	9,171	10,033	11,148
5,857	6,022	6,932	7,073	7,950	8,780	9,468	9,857	9,731	10,435
4,053	4,475	5,058	5,110	5,826	6,482	7,280	7,890	8,708	10,258
6,525	6,120	6,525	7,058	7,060	6,700	8,327	8,250	8,434	9,383
1,989	2,064	2,314	2,765	3,208	3,917	4,333	4,982	6,141	7,372
1,437	2,182	2,341	2,324	3,570	4,230	5,057	5,652	6,294	6,454
2,845	3,092	3,503	3,775	4,355	4,758	5,057	5,191	5,742	6,229
2,639	2,892	3,269	3,387	3,799	4,233	4,847	5,115	5,574	6,200
805	1,415	1,592	1,709	1,336	1,580	2,960	4,031	5,373	5,311
2,496	2,663	2,924	2,998	3,276	3,566	3,954	4,001	4,259	4,928
2,355	2,703	2,928	2,890	3,307	3,631	3,926	4,163	4,330	4,605
1,262	1,325	1,577	1,527	2,297	2,377	2,961	3,174	3,683	4,488
2,000	3,552	3,864	3,902	4,540	5,177	5,369	5,503	4,316	4,481
1,367	1,448	1,503	1,677	1,959	2,440	760	3,733	3,863	4,209
1,426	2,840	2,370	2,376	1,345	1,992	2,429	3,064	3,028	4,070
-	-	-	-	1,772	1,905	2,273	2,537	3,000	3,937
2,442	2,966	3,605	3,091	3,325	3,468	3,676	3,634	3,676	3,835
1,658	1,342	2,023	2,021	1,802	2,379	2,615	3,111	3,552	3,734
1,714	1,704	1,733	1,727	1,765	1,959	2,221	2,455	3,079	3,382

8.16 항만별 컨테이너 처리실적 (1990~2007)

순위	항만	국가	1990년	1991년	1992년	1993년	1994년	1995년	1996년	1997년
1	싱가포르	싱가포르	5,224	6,354	7,560	9,046	10,399	11,846	12,944	14,135
2	상해	중국	456	576	717	900	1,130	1,527	1,930	2,520
3	홍콩	중국	5,101	6,162	7,972	9,204	11,050	12,550	13,460	14,567
4	선전	중국	-	51	109	128	-	284	589	1,148
5	부산	한국	2,348	2,694	2,751	3,071	3,826	4,503	4,725	5,234
6	로테르담	네덜란드	3,667	3,766	4,125	4,167	4,540	4,787	4,936	5,495
7	두바이	아랍에미리트연합국	916	1,255	1,482	1,679	1,882	2,073	2,247	2,600
8	가오슝	대만	3,495	3,913	3,961	4,636	4,900	5,232	5,063	5,693
9	함부르크	독일	1,969	2,189	2,268	2,486	2,726	2,890	3,054	3,337
10	칭다오	중국	135	184	222	264	430	600	810	1,030
11	닝보	중국	-	-	-	79	125	160	-	-
12	광저우	중국	81	116	-	-	160	-	-	-
13	로스앤젤레스	미국	2,587	597	-	2,319	2,519	2,555	2,683	2,960
14	앤티워프	벨기에	1,549	1,761	1,836	1,876	2,208	2,329	2,654	2,969
15	롱비치	미국	1,598	1,768	1,829	2,079	2,574	2,390	3,007	3,505
16	포트클랑	말레이시아	497	608	678	772	944	1,134	1,409	1,685
17	천진	중국	320	-	393	482	593	702	800	909
18	탄중펠레파스	말레이시아	-	-	-	-	-	-	-	-
19	뉴욕/뉴저지	미국	1,872	1,865	2,014	1,973	2,034	2,276	2,269	2,457
20	브레멘 /브레메흐	독일	1,198	1,277	1,308	1,358	1,502	1,526	1,543	1,706
21	램차방	태국	-	-	34	219	377	529	820	1,105
22	하문	중국	30	-	-	155	225	329	400	523
23	토쿄	일본	1,555	1,784	1,729	1,538	1,805	2,177	2,311	2,322
24	자와하르왈	인도	55	109	143	173	244	339	423	504
25	대련	중국	131	173	217	256	305	370	173	427
26	탄중프리옥	인도네시아	644	737	908	1,000	1,252	1,300	1,422	2,091
27	조이아타우로	이탈리아	-	-	-	-	-	16	572	1,449
28	요코하마	일본	1,648	1,796	1,887	2,168	2,317	2,757	2,334	2,348
29	알헤시라스	스페인	553	762	780	807	1,004	1,155	1,307	1,538
30	콜롬보	스리랑카	584	669	676	858	973	1,029	1,356	1,687

주: 2007년 기준 순위임
 자료: 한국해양수산개발원 「해운통계요람」 2009, 「The National Magazine, Containerisation International」 Yearbook.

단위: 천TEU

1998년	1999년	2000년	2001년	2002년	2003년	2004년	2005년	2006년	2007년
15,136	15,945	17,087	15,571	16,941	18,411	21,329	23,192	24,792	27,936
3,068	4,216	5,613	6,340	8,612	11,283	14,557	18,084	21,710	26,150
14,582	16,211	18,098	17,826	19,144	20,449	21,984	22,602	23,539	23,998
1,952	2,986	3,994	5,076	7,614	10,615	13,656	16,197	18,469	21,099
5,946	6,440	7,540	8,073	9,453	10,411	11,492	11,843	12,039	13,261
6,012	6,343	6,280	6,102	6,506	7,107	8,292	9,251	9,655	10,791
2,804	2,845	3,059	3,502	4,194	5,152	6,429	7,619	8,923	10,653
6,271	6,985	7,426	7,541	8,493	8,840	9,714	9,471	9,775	10,257
3,547	3,738	4,248	4,689	5,374	6,138	7,003	8,088	8,862	9,900
1,214	1,540	2,120	2,640	3,410	4,239	5,140	6,307	7,702	9,462
350	600	902	1,210	1,860	2,772	4,006	5,208	7,068	9,360
847	1,180	1,430	1,730	2,180	2,762	3,304	4,685	6,600	9,200
3,378	3,829	4,879	5,184	6,106	7,179	7,321	7,485	8,470	8,355
3,266	3,614	4,082	4,218	4,777	5,441	6,050	6,482	7,019	8,176
4,098	4,408	4,601	4,463	4,526	4,658	5,780	6,710	7,290	7,312
1,820	2,550	3,207	3,760	4,533	4,841	5,244	5,716	6,326	7,119
1,018	1,302	1,708	2,010	2,410	3,015	3,814	4,801	5,950	7,103
-	-	418	2,050	2,660	3,487	4,020	4,177	4,770	5,500
2,466	2,863	3,050	3,316	3,749	4,068	4,478	4,793	5,093	5,299
1,812	2,181	2,752	2,973	3,032	3,190	3,469	3,736	4,428	4,892
1,559	1,756	2,105	2,312	2,657	3,047	3,529	3,766	4,123	4,642
645	850	1,085	1,290	1,750	2,331	2,872	3,342	4,019	4,627
2,169	2,696	2,899	2,536	2,712	3,314	3,358	3,819	3,969	4,124
669	890	1,190	1,574	1,930	2,269	2,371	2,667	3,298	4,060
475	740	1,011	1,209	1,352	1,670	2,211	2,655	3,212	3,813
1,898	2,273	2,476	2,824	2,964	2,758	3,248	3,278	3,420	3,690
2,126	2,253	2,653	2,488	2,955	3,149	3,261	3,161	2,900	3,445
2,091	2,173	2,317	2,304	2,365	2,505	2,718	2,873	3,200	3,428
1,826	1,833	2,009	2,152	2,234	2,517	2,937	3,179	3,257	3,414
1,714	1,704	1,733	1,727	1,765	1,959	2,221	2,455	3,079	3,382

8.17 주요국 도로교통사고 사망자수 (1997~2007)

단위 : 인/년

구분	1997년	1998년	1999년	2000년	2001년	2002년	2003년	2004년	2005년	2006년	2007년	증가율
그리스	2,105	2,182	2,116	2,037	1,880	1,634	1,605	1,670	1,658	1,657	1,580	-4.65
네덜란드	1,163	1,066	1,090	1,082	993	987	1,028	804	750	730	709	-2.88
덴마크	489	499	514	498	431	463	432	369	331	306	406	32.68
독일	8,549	7,792	7,772	7,503	6,977	6,842	6,613	5,842	5,361	5,091	4,949	-2.79
라트비아	567	677	652	635	558	559	532	516	442	407	419	2.95
루마니아	2,863	2,778	2,505	2,499	2,461	2,398	2,235	2,418	2,461	2,478	2,794	12.75
룩셈부르크	60	57	58	76	70	62	53	50	46	36	43	19.44
리투아니아	752	829	748	641	706	697	709	752	773	759	739	-2.64
몰타	18	17	4	15	16	16	16	13	17	11	12	9.09
벨기에	1,364	1,500	1,397	1,470	1,486	1,306	1,214	1,162	1,089	1,069	1,067	-0.19
불가리아	915	1,003	1,047	1,012	1,011	959	960	943	957	1,043	1,006	-3.55
스웨덴	541	531	580	591	583	560	529	480	440	445	471	5.84
스페인	5,604	5,956	5,738	5,777	5,517	5,347	5,400	4,749	4,442	4,104	3,823	-6.85
슬로바키아	788	819	647	628	614	610	645	603	560	579	627	8.29
슬로베니아	357	309	334	313	278	269	242	274	258	262	292	11.45
키프로스	115	111	113	111	98	94	97	117	102	86	89	3.49
아일랜드	473	458	414	418	412	376	337	377	400	365	338	-7.40
에스토니아	280	284	232	204	199	223	164	170	170	204	196	-3.92
영국	3,743	3,581	3,564	3,580	3,598	3,581	3,658	3,368	3,336	3,298	3,058	-7.28
오스트리아	1,105	963	1,079	976	958	956	931	878	768	730	691	-5.34
이탈리아	6,714	6,313	6,688	6,649	6,691	6,739	6,065	5,692	5,818	5,669	-	-
체코	1,597	1,360	1,455	1,486	1,334	1,431	1,447	1,382	1,286	1,063	1,221	14.86
포르투갈	2,521	2,126	2,028	1,877	1,670	1,655	1,542	1,294	1,247	969	974	0.52
폴란드	7,310	7,080	6,730	6,294	5,534	5,827	5,640	5,712	5,444	5,243	5,583	6.48
프랑스	8,445	8,920	8,486	8,079	8,162	7,655	6,058	5,530	5,318	4,709	4,620	-1.89
핀란드	438	400	431	396	433	415	379	375	379	336	380	13.10
헝가리	1,391	1,371	1,306	1,200	1,239	1,429	1,326	1,296	1,278	1,303	1,232	-5.45
미국	42,013	41,501	41,717	41,945	42,196	43,005	42,884	42,836	43,510	42,642	-	-
대한민국	11,603	9,057	9,353	10,236	8,097	7,222	7,212	6,563	6,376	6,327	6,166	-2.54

주1: '-': 정확한 수치 없음

자료: 유럽연합통계, 미국BTS, 중국인민공화국 국가통계국, 일본통계국, 대한민국 국토해양부

8.18 주요국 철도교통사고 (1997~2007)

단위 : 건/년

구분	1997년	1998년	1999년	2000년	2001년	2002년	2003년	2004년	2005년	2006년	2007년	증가율
그리스	-	-	392	382	-	-	-	42	75	71	53	-25.35
네덜란드	-	-	-	-	-	-	-	37	48	29	33	13.79
노르웨이	-	-	-	51	37	-	-	26	25	16	8	-50
덴마크	-	-	-	-	-	-	-	79	83	78	24	-69.23
독일	1,013	996	946	836	790	-	-	1,172	1,111	1,150	489	-57.48
라트비아	-	-	-	-	-	-	-	70	57	63	51	-19.05
루마니아	-	-	-	-	-	-	-	94	237	241	283	17.43
룩셈부르크	-	-	-	-	-	-	-	0	1	5	0	-100
리투아니아	-	-	-	-	-	-	-	99	104	162	83	-48.77
리히텐슈타인	-	-	-	-	-	-	-	-	-	-	2	-
몰타	-	-	-	-	-	-	-	-	-	-	-	-
벨기에	120	122	124	-	259	-	-	150	41	45	83	84.44
불가리아	-	-	-	-	-	-	-	-	-	84	55	-34.52
스웨덴	-	215	219	236	299	-	-	117	94	97	59	-39.18
스페인	93	71	72	63	61	-	-	162	100	100	123	23
슬로바키아	-	-	-	-	-	-	-	514	647	626	270	-56.87
슬로베니아	-	-	-	-	-	-	-	49	40	48	61	27.08
키프로스	-	-	-	-	-	-	-	-	-	-	-	-
아일랜드	-	-	29	21	-	-	-	4	2	0	1	-
에스토니아	-	-	-	-	-	-	-	78	79	70	64	-8.57
영국	1,863	1,835	1,895	1,801	-	-	-	131	106	83	107	28.92
오스트리아	-	-	-	-	-	-	-	119	98	100	106	6
이탈리아	285	260	242	214	-	-	-	144	154	166	133	-19.88
체코	-	-	-	-	-	-	-	268	312	233	115	-50.64
포르투갈	287	258	257	148	469	-	-	890	508	89	93	4.49
폴란드	-	-	-	-	-	-	-	964	961	905	944	4.31
프랑스	516	584	551	597	586	-	-	142	138	171	413	141.52
핀란드	155	108	131	132	-	-	-	109	86	103	58	-43.69
헝가리	-	-	-	-	-	-	-	2,198	1,863	145	154	6.21
미국	-	-	-	-	-	-	-	-	-	-	-	-
대한민국	937	909	707	580	512	543	640	550	301	255	235	-7.84

주1: 한국 : 지하철 교통사고는 제외된 자료임

주2: '-': 정확한 수치 없음

자료: 유럽연합통계, 미국BTS, 중국인민공화국 국가통계국, 일본통계국, 대한민국 국토해양부

8.19 국가별 국토면적 (1998~2007)

단위 : 1000ha

구분	1998년	1999년	2000년	2001년	2002년	2003년	2004년	2005년	2006년	2007년
세계	13,387,019	13,383,471	13,425,432	13,434,235	13,434,277	13,434,286	13,434,127	13,434,324	13,424,197	13,424,201
아시아	한국	9,926	9,961	9,946	9,954	9,959	9,960	9,962	9,968	9,972
	중국	959,696	959,805	959,805	959,809	959,809	959,809	959,809	959,809	959,809
	일본	37,780	37,780	37,780	37,788	37,789	37,790	37,791	37,792	37,793
북아메리카	캐나다	997,061	997,061	997,061	998,467	998,467	998,467	998,467	998,467	998,467
	멕시코	195,820	195,820	195,820	196,438	196,438	196,438	196,438	196,438	196,438
	미국	936,352	962,909	962,909	963,203	963,203	963,203	963,203	963,203	963,203
유럽	오스트리아	8,386	8,386	8,386	8,387	8,387	8,387	8,387	8,387	8,387
	벨기에-룩셈부르크	3,310	3,312	3,312	-	-	-	-	-	-
	덴마크	4,309	4,309	4,309	4,309	4,309	4,309	4,309	4,309	4,309
	핀란드	33,815	33,815	33,815	33,815	33,815	33,815	33,815	33,844	33,842
	프랑스	55,150	55,150	55,150	54,919	54,919	54,919	54,919	54,919	54,919
	독일	35,698	35,703	35,703	35,705	35,705	35,705	35,705	35,709	35,712
	그리스	13,196	13,196	13,196	13,196	13,196	13,196	13,196	13,196	13,196
	헝가리	9,303	9,303	9,303	9,303	9,303	9,303	9,303	9,303	9,303
	아이슬란드	10,300	10,300	10,300	10,300	10,300	10,300	10,300	10,300	10,300
	아일랜드	7,028	7,027	7,027	7,028	7,028	7,028	7,028	7,028	7,028
	이탈리아	30,127	30,134	30,134	30,134	30,134	30,134	30,134	30,134	30,134
	네덜란드	4,084	4,153	4,153	4,153	4,153	4,153	4,153	4,153	4,153
	노르웨이	32,388	32,388	32,388	32,380	32,380	32,380	32,380	32,380	32,380
	폴란드	32,325	32,325	32,325	31,269	31,269	31,269	31,269	31,268	31,268
	포르투갈	9,198	9,198	9,198	9,212	9,212	9,212	9,212	9,212	9,212
	스페인	50,599	50,599	50,599	50,502	50,532	50,537	50,537	50,537	50,537
	스웨덴	44,996	44,996	44,996	45,029	45,029	45,029	45,029	45,029	45,029
	스위스	4,129	4,129	4,129	4,128	4,128	4,128	4,128	4,128	4,128
	영국	24,488	24,291	24,291	24,361	24,361	24,361	24,361	24,361	24,361
오세아니아	호주	774,122	774,122	774,122	774,122	774,122	774,122	774,122	774,122	774,122
	뉴질랜드	27,053	27,053	27,053	26,771	26,771	26,771	26,771	26,771	26,771

주: 총 면적=국토내의 수면을 포함한 국토의 총면적

참고사항 : 1,000ha = 10km²

자료: 통계청 「국제통계연감」 2008

8.20 주요국 인구 (1990~2010, 2015)

단위: 천인

구분	1990년	1995년	2000년	2005년	2006년	2007년	2008년	2009년	2010년	2015년
세계	5,282,306	5,692,353	6,085,572	6,464,750	6,540,283	6,615,852	6,691,482	6,767,180	6,842,923	7,219,431
아시아	한국	42,869	45,093	47,008	48,294	48,497	48,692	48,877	49,053	49,220
	중국	1,155,305	1,219,331	1,273,979	1,315,844	1,323,636	1,331,356	1,339,053	1,346,771	1,354,533
	일본	123,537	125,472	127,034	128,085	128,219	128,325	128,402	128,446	128,457
북아메리카	캐나다	27,791	29,302	30,689	32,268	32,566	32,852	33,131	33,406	33,680
	멕시코	83,226	92,523	100,088	107,029	108,327	109,594	110,836	112,060	113,271
	미국	254,106	269,603	284,154	298,213	301,029	303,851	306,671	309,475	312,253
유럽	오스트리아	7,705	8,047	8,102	8,120	8,118	8,114	8,108	8,101	8,094
	벨기에	9,951	10,137	10,251	10,359	10,376	10,392	10,405	10,418	10,429
	덴마크	5,140	5,228	5,322	5,386	5,395	5,404	5,412	5,419	5,425
	핀란드	4,986	5,108	5,177	5,224	5,231	5,239	5,245	5,252	5,258
	프랑스	56,718	58,139	59,296	60,711	60,971	61,217	61,450	61,674	61,889
	독일	79,365	81,661	82,282	82,560	82,579	82,587	82,587	82,583	82,575
	그리스	10,220	10,454	10,903	10,978	10,982	10,987	10,991	10,993	10,992
	헝가리	10,365	10,214	10,012	9,784	9,738	9,692	9,646	9,600	9,553
	아이슬란드	255	267	282	294	296	297	299	301	303
	아일랜드	3,503	3,609	3,819	4,040	4,079	4,116	4,151	4,186	4,221
	이탈리아	57,023	57,301	57,536	57,253	57,145	57,022	56,884	56,730	56,560
	네덜란드	14,952	15,459	15,898	16,300	16,366	16,427	16,483	16,535	16,583
	노르웨이	4,241	4,359	4,473	4,570	4,587	4,603	4,619	4,634	4,649
	폴란드	38,119	38,595	38,671	38,516	38,484	38,454	38,426	38,397	38,367
	포르투갈	9,869	9,916	10,016	10,080	10,086	10,089	10,089	10,087	10,082
	스페인	39,272	39,935	40,752	41,184	41,227	41,257	41,275	41,284	41,284
	스웨덴	8,559	8,827	8,856	8,895	8,904	8,913	8,922	8,931	8,940
	스위스	6,834	7,118	7,173	7,157	7,147	7,136	7,124	7,110	7,095
	영국	57,561	57,698	58,689	59,598	59,762	59,920	60,075	60,232	60,392
오세아니아	호주	16,888	18,072	19,153	20,092	20,268	20,441	20,612	20,779	20,945
	뉴질랜드	3,360	3,604	3,784	3,932	3,959	3,985	4,010	4,035	4,059

주 : 2015년 자료는 2016년 수치임
 자료 : 통계청 「국제통계연감」 2008

8.21 국가별 1인당 국민총소득 (1990~2008)

구분		1990년	1991년	1992년	1993년	1994년	1995년	1996년	1997년	1998년
아시아	한국	5,886	6,810	7,183	7,811	9,459	11,432	-	-	-
	일본	23,909	27,636	30,827	35,371	38,615	42,148	37,244	34,228	30,958
	중국	332	342	397	500	448	590	688	763	805
북아메리카	캐나다	19,975	20,384	19,722	19,007	18,779	19,499	20,105	20,733	19,829
	멕시코	-	-	-	4,452	4,540	-	3,660	3,720	4,020
	미국	23,337	23,792	24,377	25,246	26,053	27,132	28,404	29,782	31,247
유럽	오스트리아	20,367	21,442	23,588	22,882	24,547	29,259	28,974	25,652	26,238
	벨기에	-	-	-	-	23,842	28,685	27,790	25,143	25,201
	덴마크	25,169	25,234	27,737	26,291	28,669	34,440	34,687	31,879	32,430
	핀란드	26,563	23,722	20,520	16,064	18,804	24,706	24,408	23,544	24,701
	프랑스	20,887	21,275	23,399	22,132	23,249	27,026	27,079	24,548	25,315
	독일	19,093	22,275	25,244	24,293	25,618	30,665	29,610	26,173	26,358
	그리스	8,226	8,793	9,710	8,997	9,610	11,382	12,663	12,254	12,249
	헝가리	-	-	-	-	3,833	-	4,250	4,320	4,320
	아이슬란드	24,152	25,334	26,154	22,901	22,980	25,549	26,528	26,571	29,395
	아일랜드	12,094	12,490	13,469	12,637	13,753	16,308	17,801	19,173	20,446
	이탈리아	18,869	20,105	21,249	17,111	17,641	19,349	21,674	20,748	21,193
	룩셈부르크	32,247	35,738	39,541	37,940	39,553	46,930	46,277	42,430	41,793
	네덜란드	18,940	20,224	21,152	20,493	22,035	-	27,370	27,720	25,820
	노르웨이	26,419	26,725	28,808	26,514	28,043	33,507	36,116	35,520	33,710
	폴란드	-	-	-	2,146	2,725	-	3,620	4,180	4,310
	포르투갈	6,042	8,112	9,823	8,675	9,056	-	11,470	11,730	11,570
	스페인	12,548	14,123	14,432	11,968	11,936	-	15,300	15,580	15,220
	스웨덴	25,868	26,734	27,529	21,725	23,592	27,723	30,518	27,896	28,203
	스위스	35,144	35,685	36,335	35,187	38,938	-	44,840	44,530	41,620
	영국	35,144	17,666	18,364	16,685	18,142	19,511	20,578	23,213	25,108
오세아니아	호주	17,240	17,321	16,996	16,360	18,178	19,762	21,975	21,753	19,320
	뉴질랜드	12,075	11,296	11,127	11,872	13,567	15,618	16,779	16,718	13,871

주: GNI를 추계인구로 나누어 계산
 자료: 통계청 「국제통계연감」 2008

단위 : 달러

1999년	2000년	2001년	2002년	2003년	2004년	2005년	2006년	2007년	2008년
-	11,292	10,631	12,100	13,460	15,082	17,531	19,722	21,695	19,231
34,978	37,307	32,811	31,344	33,809	36,856	36,561	35,202	35,533	39,835
850	934	1,023	1,119	1,261	1,479	1,712	2,024	2,564	-
20,937	22,880	22,451	22,949	26,830	30,545	34,330	38,437	42,723	44,741
4,470	5,110	5,580	6,000	6,570	7,410	8,080	8,740	9,400	-
32,819	34,682	35,263	35,785	36,941	39,166	41,573	43,899	45,327	45,753
25,934	23,489	23,138	25,150	30,680	35,060	36,575	38,352	43,680	48,825
25,449	23,277	22,985	24,832	30,483	35,035	36,249	38,383	43,743	47,754
32,452	29,372	29,550	31,990	39,226	45,512	48,231	51,363	57,223	63,621
24,977	23,389	24,064	26,100	31,364	36,410	37,460	40,206	46,499	51,034
25,135	22,776	22,789	24,414	30,073	34,285	35,414	37,291	42,444	46,448
25,841	22,944	22,781	24,214	29,460	33,657	34,273	35,976	40,938	45,004
12,450	11,646	12,010	13,429	17,453	20,760	21,872	23,627	27,290	30,792
4,430	4,660	4,830	5,300	6,620	8,600	10,270	11,030	11,680	-
30,832	30,095	27,117	31,093	37,485	43,628	53,087	51,330	62,666	36,262
22,130	21,893	22,871	25,784	33,453	38,620	41,312	45,172	50,925	-
20,955	19,076	19,361	20,994	25,805	29,484	30,222	31,544	35,412	38,024
44,150	40,431	40,574	41,783	49,901	65,092	69,585	68,883	87,574	-
26,260	26,580	25,560	25,290	28,800	35,430	39,670	42,490	45,650	-
35,378	37,024	37,923	42,422	49,598	56,332	65,615	72,069	82,891	95,648
4,390	4,570	4,650	4,830	5,440	6,230	7,270	8,340	9,850	-
11,610	11,590	11,220	11,170	12,590	15,220	17,370	17,930	18,950	-
15,230	15,420	15,070	15,120	17,570	21,590	25,450	27,400	29,290	-
28,768	27,480	25,097	27,764	34,989	39,521	40,311	43,866	50,676	53,182
40,020	40,280	37,790	36,740	42,330	49,930	56,770	58,800	60,820	-
25,486	25,033	25,009	27,553	31,637	37,199	38,425	40,456	46,612	44,259
20,523	19,729	18,472	20,397	25,632	30,722	33,595	35,177	41,832	-
14,234	12,726	12,632	14,472	19,190	22,921	25,143	24,038	28,753	30,441

8.22 국가별 국내총생산(GDP)

단위 : 10억 달러

	구분	1988	1998	1999	2000	2001	2002	2003	2004	2005	2006	2007	2008
아시아	한국	182	346	445	512	482	547	608	681	791	888	970	929
	중국	401	1,045	1,083	1,199	1,325	1,454	1,641	1,932	2,236	2,658	3,382	4,327
	일본	2,918	3,857	4,369	4,668	4,096	3,918	4,229	4,606	4,552	4,363	4,380	4,909
북아메리카	캐나다	492	617	661	724	715	736	867	992	1,129	1,269	1,426	1,502
	멕시코	173	421	481	581	622	649	700	758	844	946	1,025	1,088
	미국	5,050	8,747	9,268	9,817	10,128	10,470	10,961	11,686	12,422	13,178	13,808	14,265
유럽	오스트리아	127	212	211	191	190	206	252	289	304	323	371	413
	벨기에	153	250	254	232	232	252	310	360	376	399	458	504
	덴마크	109	174	174	160	161	174	213	245	258	274	310	340
	핀란드	104	130	131	122	125	135	165	189	195	210	246	273
	프랑스	963	1,472	1,457	1,329	1,339	1,457	1,800	2,062	2,147	2,267	2,592	2,852
	독일	1,193	2,184	2,143	1,901	1,890	2,016	2,442	2,747	2,790	2,913	3,315	3,643
	그리스	65	137	141	127	131	147	194	231	246	268	312	356
	헝가리	29	47	48	48	53	67	84	102	110	113	139	155
	아이슬란드	6	8	9	9	8	9	11	13	16	17	20	17
	아일랜드	35	86	96	97	105	123	157	185	202	222	261	-
	이탈리아	837	1,217	1,200	1,098	1,117	1,219	1,507	1,729	1,778	1,864	2,113	2,298
	룩셈부르크	7	19	21	20	20	23	29	34	38	43	50	54
	네덜란드	231	403	411	385	401	438	538	610	639	678	776	871
	노르웨이	98	151	159	168	171	192	225	259	302	337	389	452
	폴란드	69	173	168	171	190	198	217	253	304	342	425	526
	포르투갈	48	107	122	113	116	127	156	179	186	195	223	243
	스페인	345	588	618	581	609	686	884	1,045	1,130	1,233	1,437	1,604
	스웨덴	182	253	257	246	225	249	311	357	366	393	453	479
	스위스	186	273	268	250	255	279	325	363	372	388	427	491
	영국	840	1,456	1,503	1,477	1,470	1,613	1,862	2,199	2,277	2,434	2,801	2,652
오세아니아	호주	250	372	402	388	368	412	525	639	713	755	908	991
	뉴질랜드	44	55	58	53	52	61	81	99	111	108	131	126

주1: 국내총생산은 일정기간 내에 한 국가내에서의 총생산을 나타내는 것으로서 국민총소득에서 자국 국민이 해외에서 벌어들인 소득(해외수취 요소소득)을 빼고 외국인이 자국에서 벌어들인 소득(해외지불 요소소득)을 포함한 금액

2: 자국화폐 GDP를 기간평균환율로 나누어 계산

자료: 통계청 「국제통계연감」 2008

8.23 CO2배출량 (1990~2008)

단위 : 백만톤

구분	1990년	1995년	2000년	2001년	2002년	2003년	2004년	2005년	2006년
세계	16,037	19,443	21,070	21,150	21,652	22,190	23,293	24,004	24,731
아시아	한국	237	370	440	448	472	459	479	469
	중국	2,389	3,024	3,172	3,123	3,432	3,830	4,547	5,060
	일본	1,049	1,134	1,168	1,164	1,178	1,223	1,222	1,213
북아메리카	캐나다	421	452	516	513	507	554	550	556
	멕시코	297	314	360	365	380	371	374	402
	미국	4,852	5,138	5,699	5,643	5,705	5,689	5,772	5,785
유럽	오스트리아	57	58	64	69	67	74	74	75
	벨기에	107	115	121	121	114	127	124	120
	덴마크	50	58	50	52	51	56	51	47
	핀란드	53	55	55	60	65	72	67	55
	프랑스	364	344	355	375	369	384	384	387
	독일	969	870	840	868	848	842	843	811
	그리스	69	72	85	88	88	94	93	95
	헝가리	68	59	55	57	56	58	57	57
	아이슬란드	2	2	2	2	2	2	2	2
	아일랜드	32	34	41	43	43	42	42	43
	이탈리아	397	412	427	428	430	452	450	454
	네덜란드	157	170	172	176	177	184	185	183
	노르웨이	28	30	36	35	36	35	36	37
	폴란드	352	337	295	296	292	291	295	294
	포르투갈	40	49	60	59	63	58	60	63
	스페인	212	240	286	288	303	310	327	340
	스웨덴	49	51	46	49	51	55	54	50
	스위스	42	39	41	45	43	43	44	44
	영국	570	552	542	555	532	536	536	535
오세아니아	호주	261	278	328	322	334	361	370	387
	뉴질랜드	23	28	33	34	33	36	36	36

주 : 연료의 연소등과 같은 에너지 부문에서 발생하는 CO₂ 배출량, 시멘트제조 등 산업공정으로 인한배출량 제외.이산 화탄소톤을 탄소톤으로 전환하려면 3.664로 나눔

자료 : IEA 「CO₂ Emissions from Fuel Combustion」 2008, 통계청 「국제통계연감」 2008

-국가 주요 교통 통계-

- 발행일 : 2010년 5월 20일
- 발행처 : 한국교통연구원 국가교통조사분석사업단
국가교통DB센터
경기도 고양시 일산서구 시민대로 1160번지
TEL:031-910-3233
FAX:031-910-3114
홈페이지 : www.ktdb.go.kr
- 인쇄처 : 선우정보인쇄
- 가 격 : 비매품